



Human

ヒューマンアカデミー ジュニア
STEAMスクール



ロボット教室

ロボットのきょうかしよ

プレプライマリーコース ④

1

いっしょにあそんで「サイコロ^{さいころん}ン」

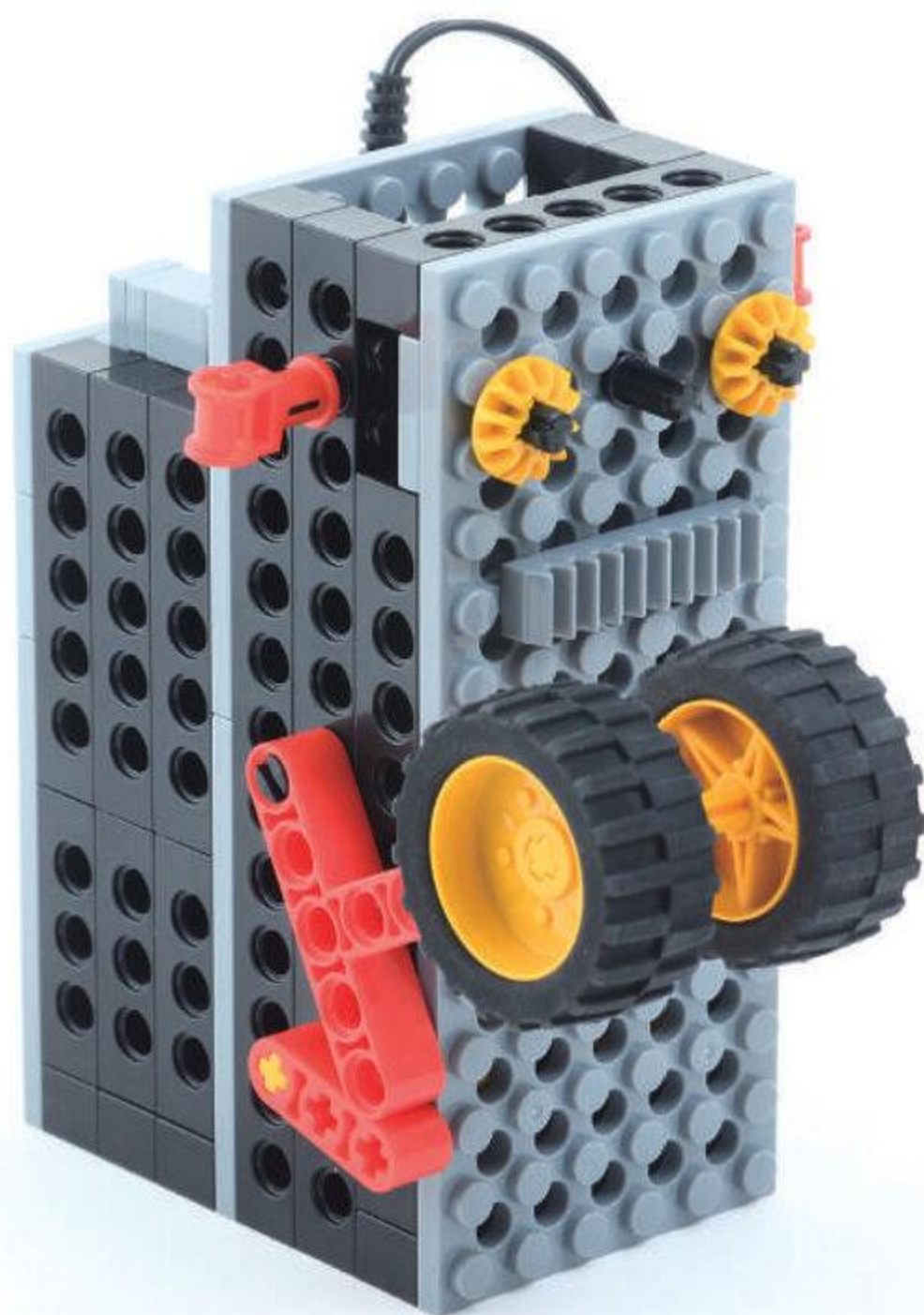

★だい1かい

2024ねん

2がつ

にち

なまえ

ちゅうい しょう

ばあっ パーツや でんきぶひんを あんぜんにつかうために

! パーツを くちに いれない

くみたてた パーツを とりはずすときは、
ぜったいにはをつかてはいけません。
ばあっ
パーツを のみこんでは いけません。

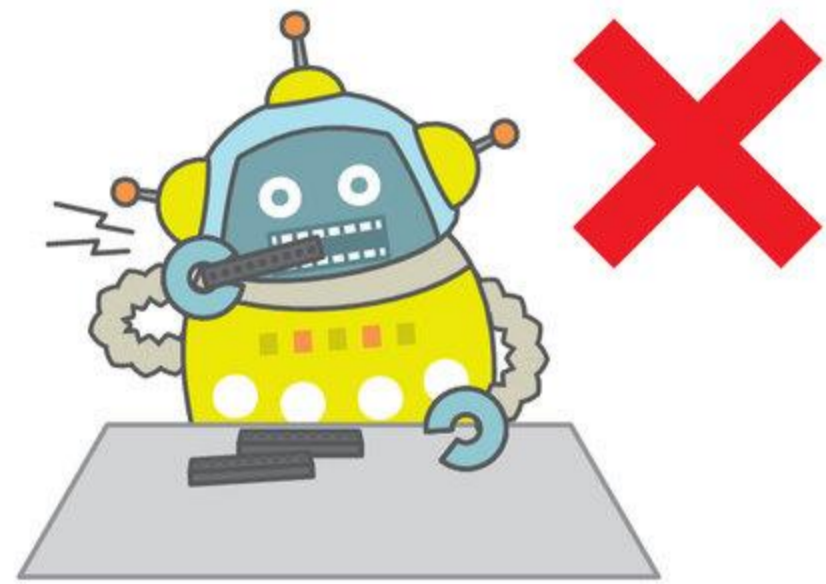

! ぶひんを きずつけない

でんきぶひんを はさみや ^{かったあ}カッターなどで
きずついたり、パーツで はさんだりしては
いけません (しゃしん 1)。

^{こおど}コードや ^{けえぶる}ケーブルは、おりまげたり、
ひっぱたりしては いけません。

^{ぶらぐ}プラグの ^{ぬきさし}ぬきさしは、^{ぶらぐぶん}プラグぶぶんを
もって おこないましょう (しゃしん 2)。

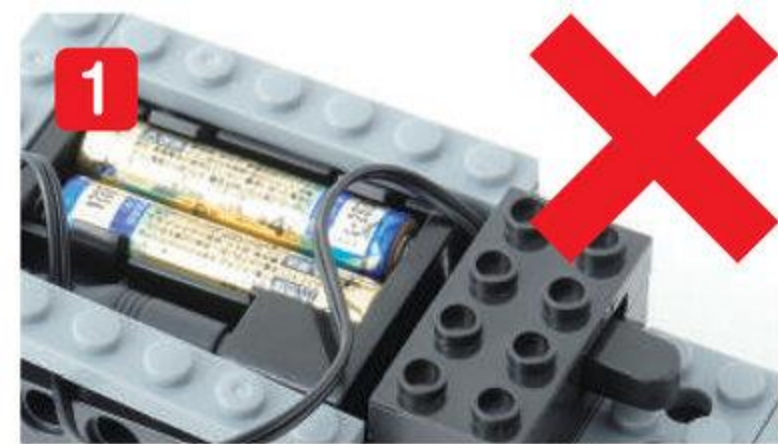

! あつい・におうとき、へんなおとが するとき

^{ろほっと}ロボットを うごかしたときに、でんちや でんきぶひんが
あつくなったり、へんな においが したり、いつもと ちがうおとが
したばあいは、すぐに ^{ろほっと}ロボットを とめ、せんせいに しらせましょう。
ぬれたてで でんきぶひんを さわってはいけません。

もくじ

だい 1 かい

ろぼっとの ぶんかい	3	10ぷん
かんがえてみよう	3~4	12ぷん
きょうの パーツ	5	
きょうの よてい	6	
くみたて		60ぷん
1. からだ	7~19	
2. でんちボックス	20~35	
3. かお	36~39	
4. みぎうで	40~43	
ろぼっとを うごかそう	44~45	3ぷん
くいずクイズ	46	
かたづけ		

ふるっく
ブロックはずし



つかうと べんりだよ

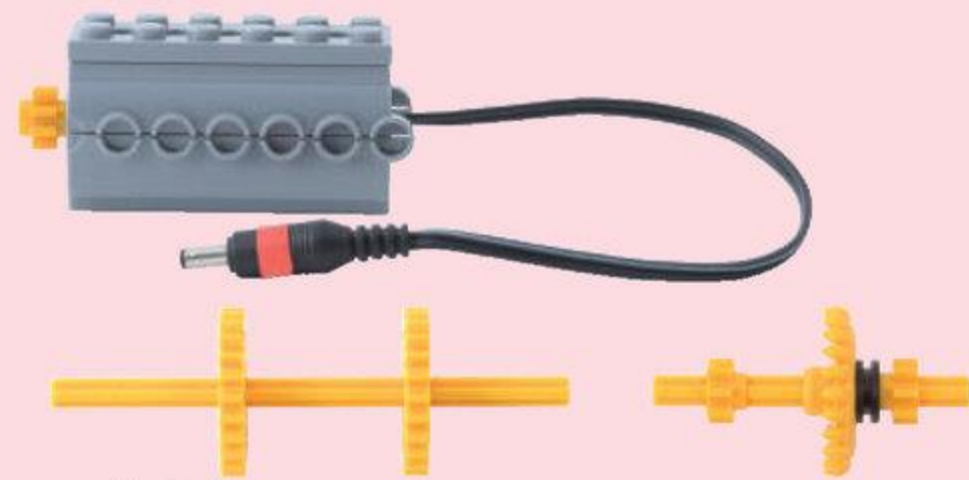

このセットは くずさないでね! またつかうよ



かんがえてみよう

めやす 5 ぷん



さいころを ふるとき

ては どう

うごかすかな?



じっさいにサイコロをふって たしかめてみよう!

サイコロをつくろう!

① おおきい
サイコロを
かみから
はずそう

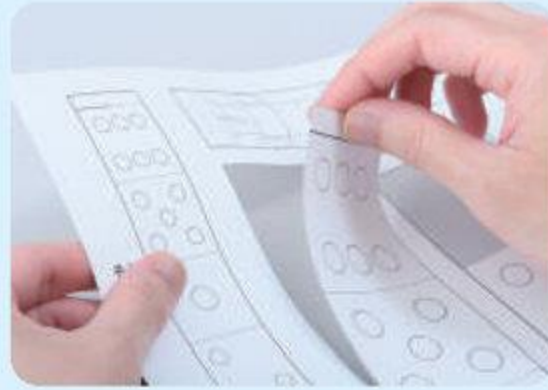

② 「そと」を
おりめに
そって
おろう



③ きれめに
さしこもう

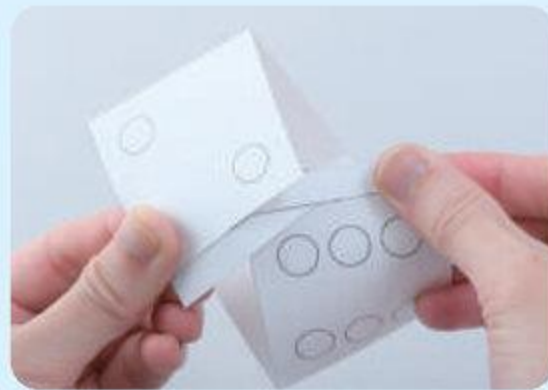

④ 「うち」も
つくって、
「そと」と
がったい



なげあげる、ころがす など いろいろな ぶりかたがあるね

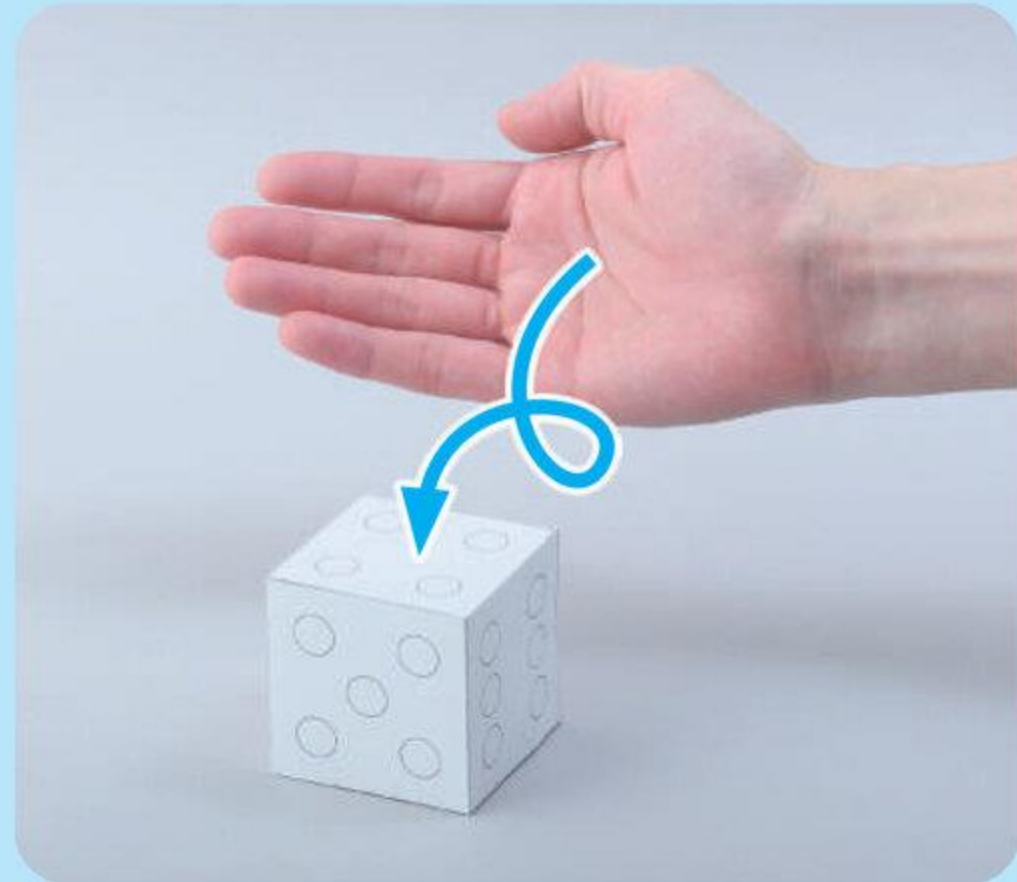
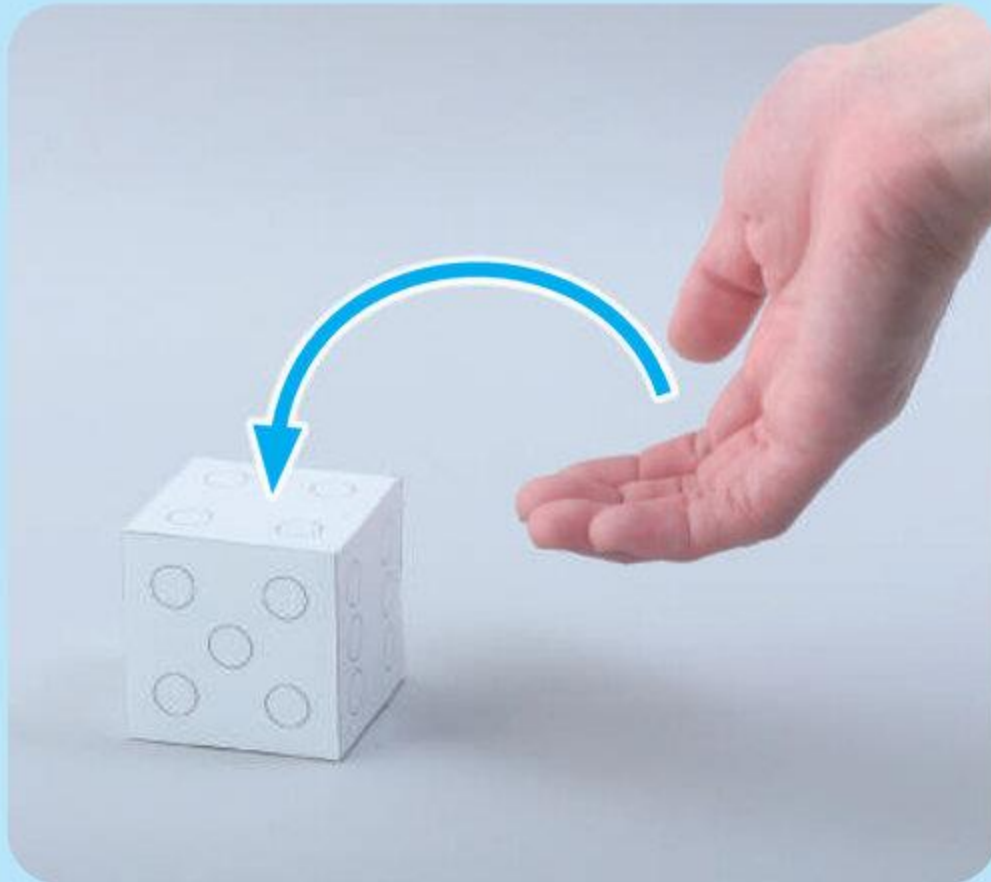

こんげつはサイコロをふる
るほっと
ロボットをつくるよ!

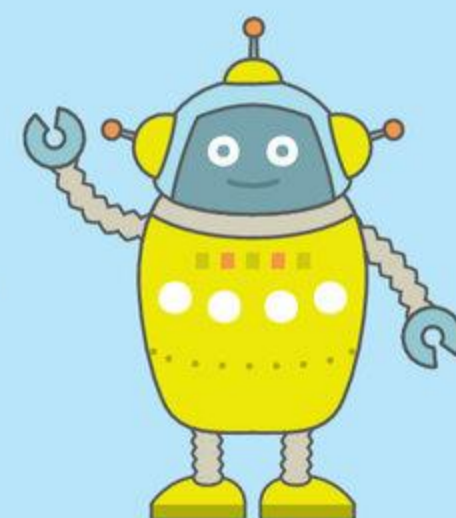



めやす **5** ふん

える ろ っ ど Lロッド

パーツを みつけよう

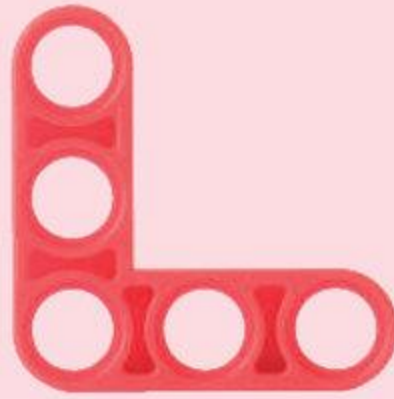

とくちょう

たてと よこに
あな
アナがあるね

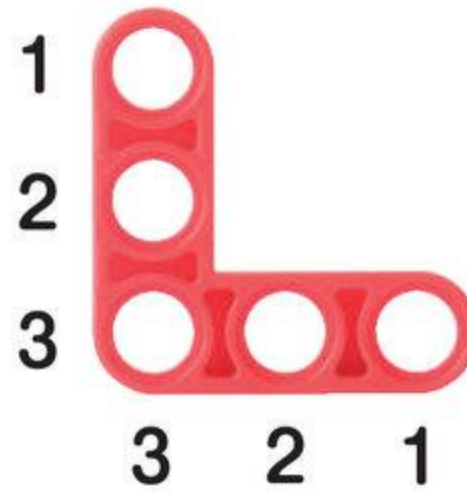
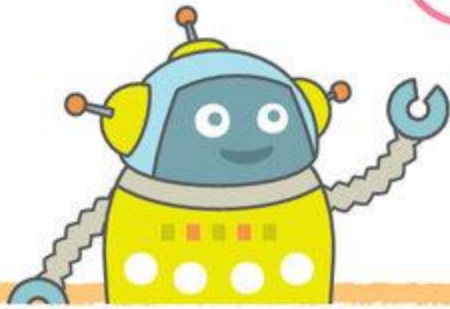

ま す た あ マスターしよう

える ろ っ ど
Lロッドをつかうと たてと よこむきの ばあっ
パーツを
くっつけることができるよ

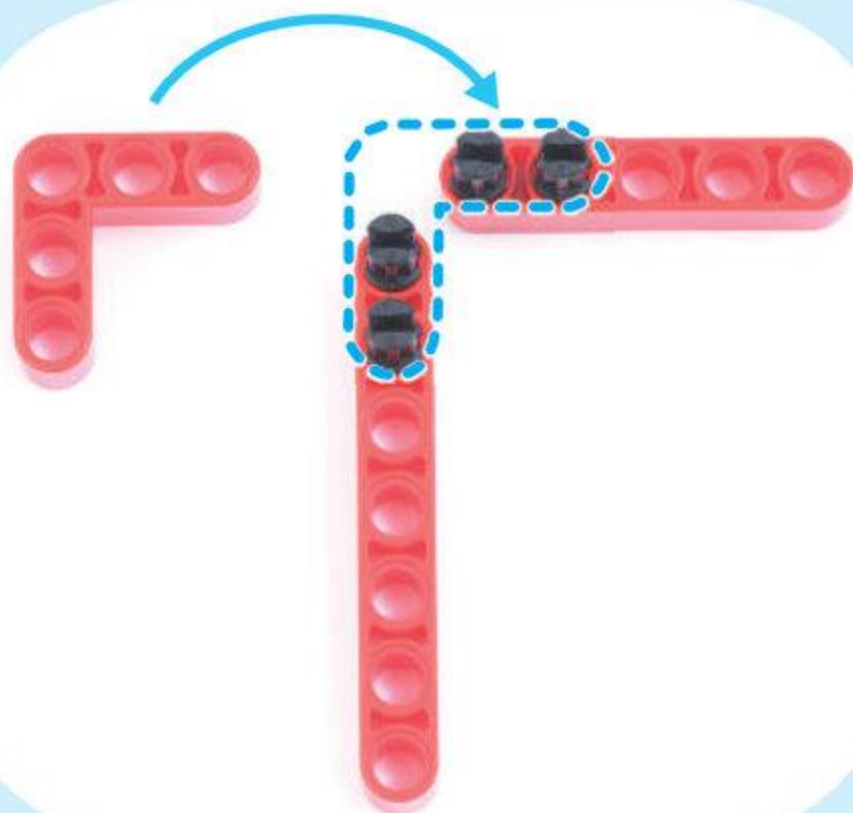

2かいめで
つかうよ!

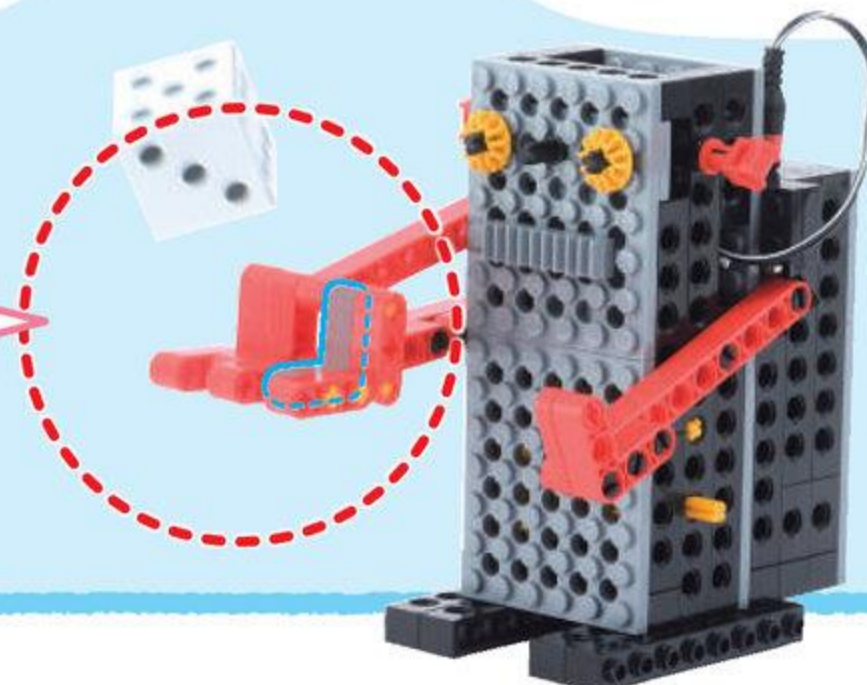

きょうの よてい

めやす 2 ふん

このじゅんばんでつくるよ!

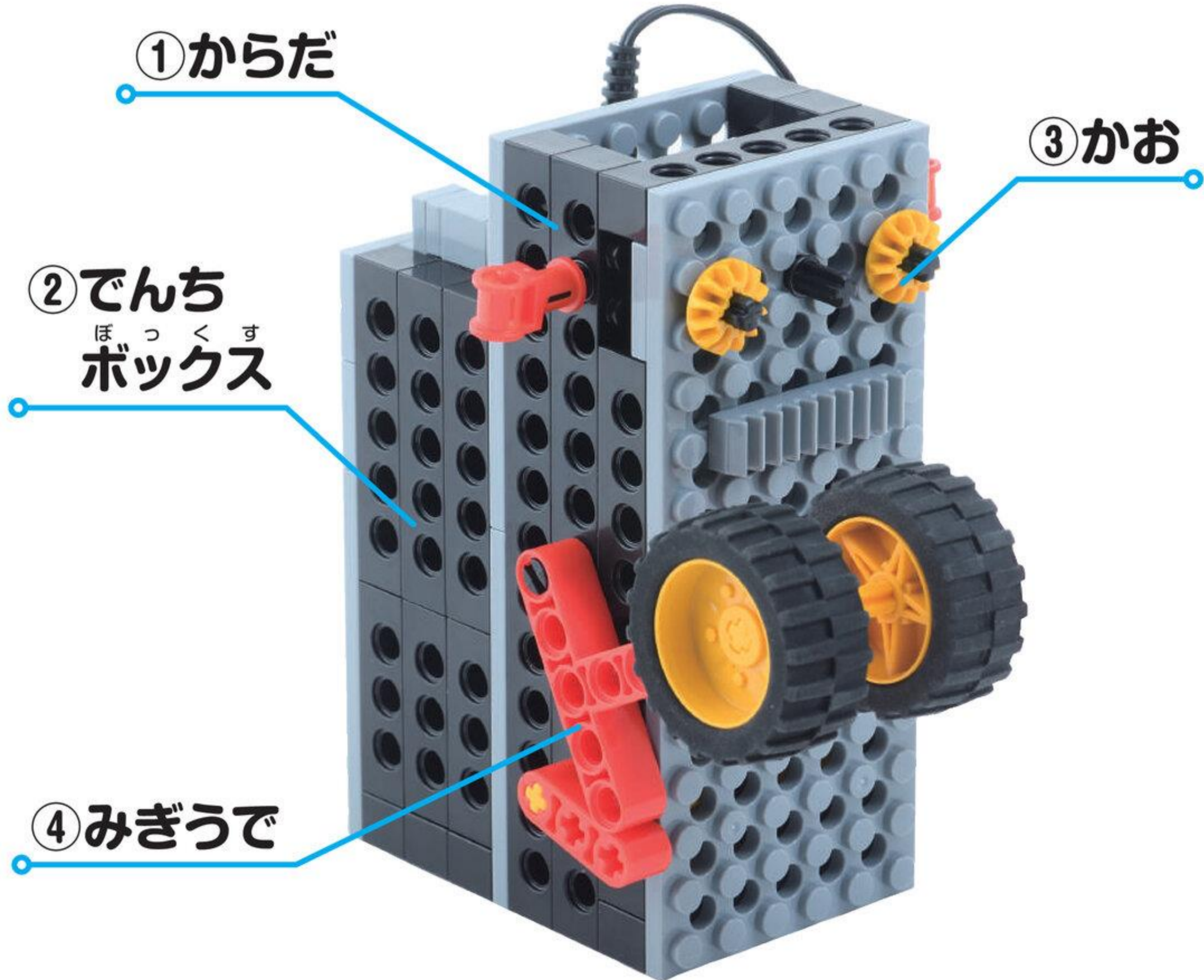

①からだ

②でんち
ほっくす
ボックス

③かお

④みぎうで

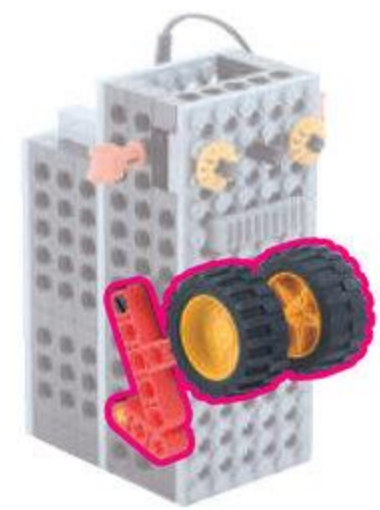
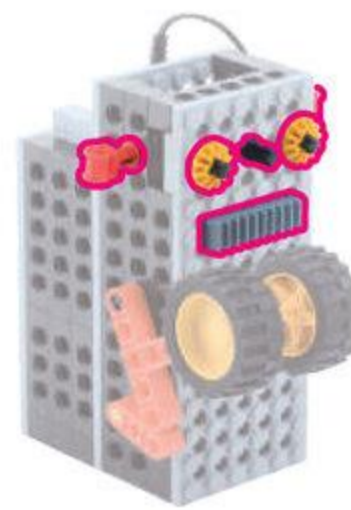
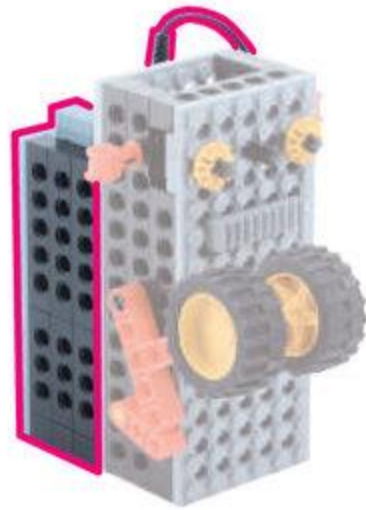
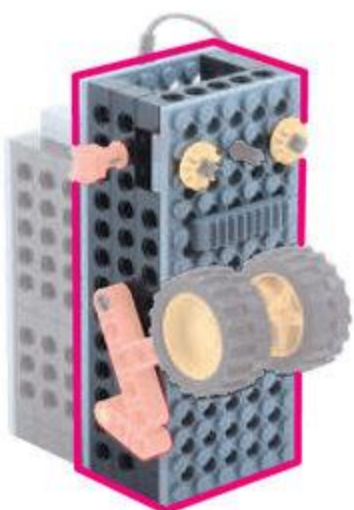

1

からだ

めやす 20 ぶん

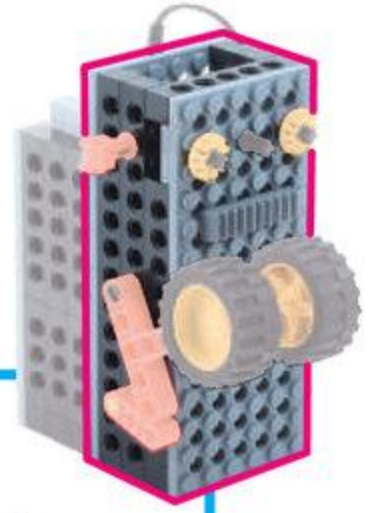

ふれえとろ
プレート L 2こ

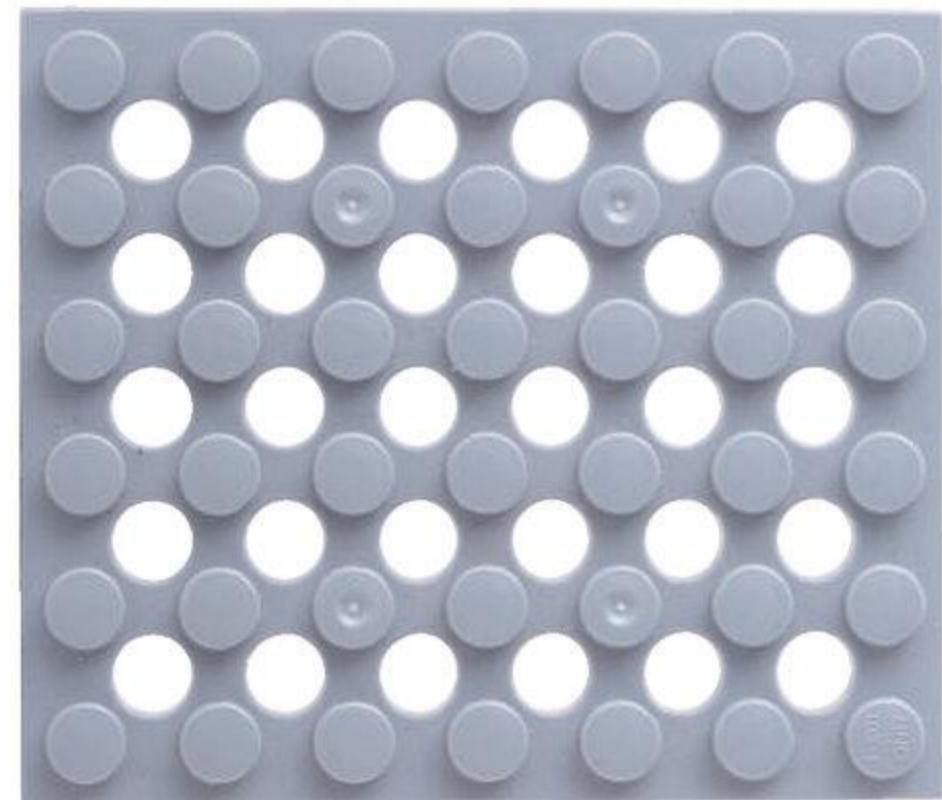

ふとふれえとろくほち
太プレート 6 ポチ 1こ



1

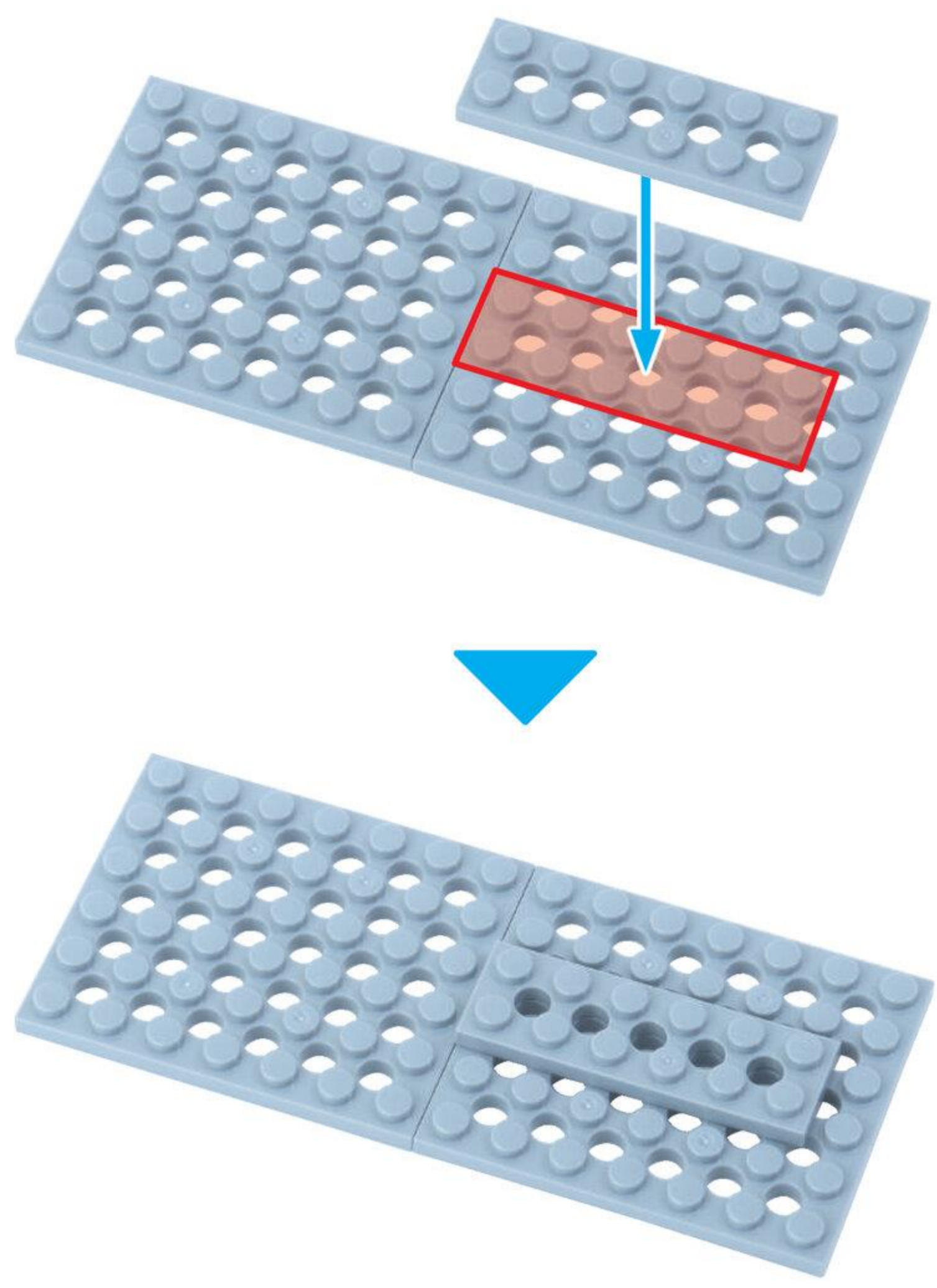

1 プレプライマリコース ④ 2がつ

びいむじゅうよんぼち
ビーム 14 ポチ 2こ

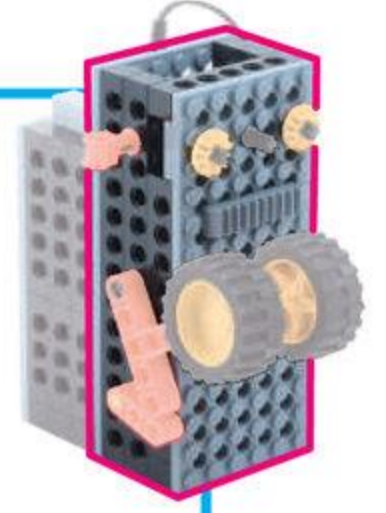

2



3

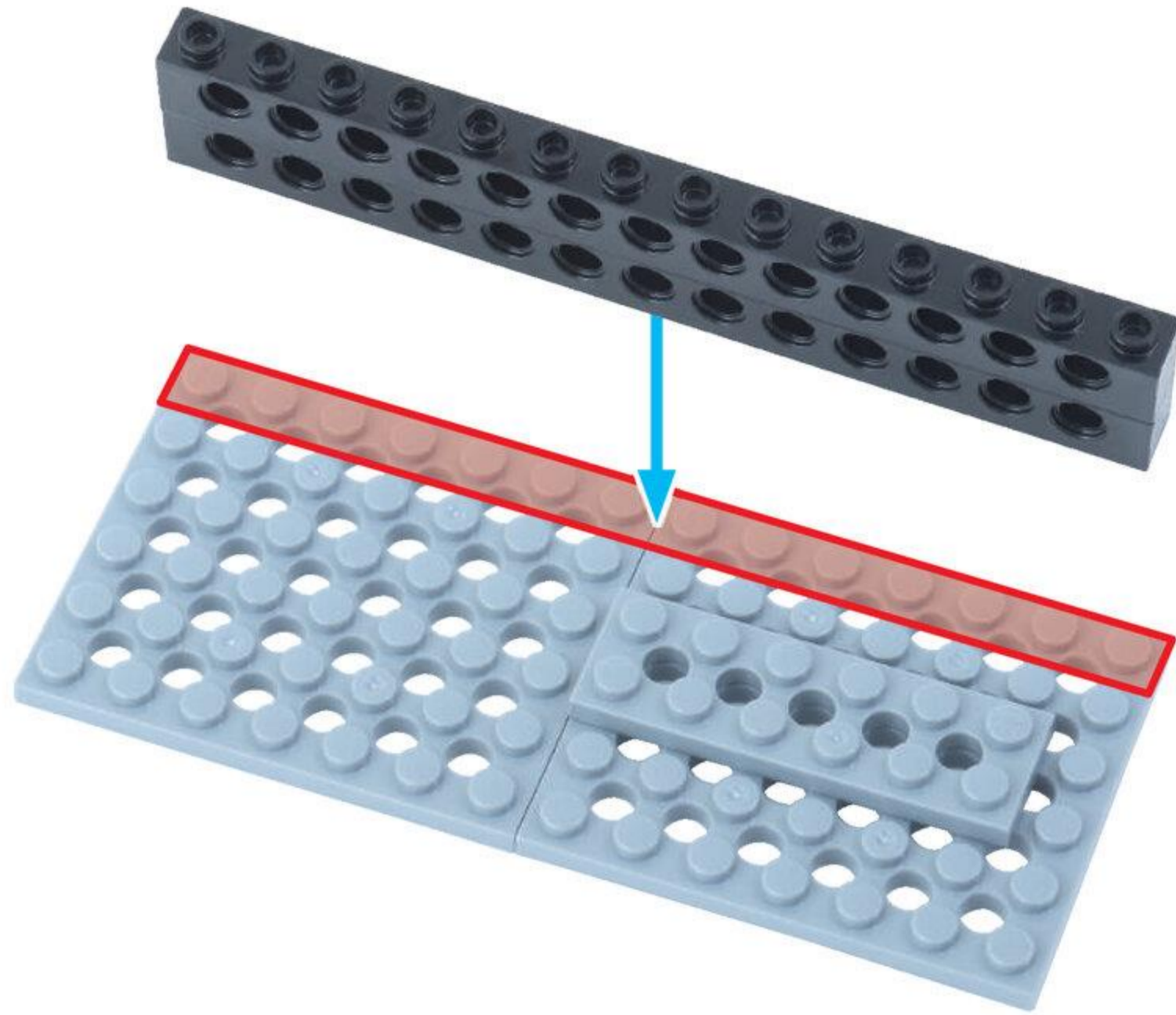
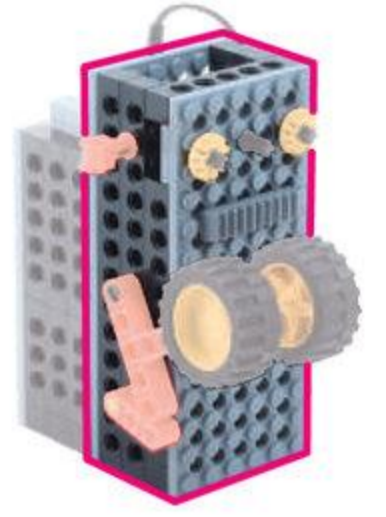

しゃふと はち ぼち
シャフト 8 ポチ 1 こ



ながさに
ちゅうい

ぎ あ えむ
ギア M うす 2 こ

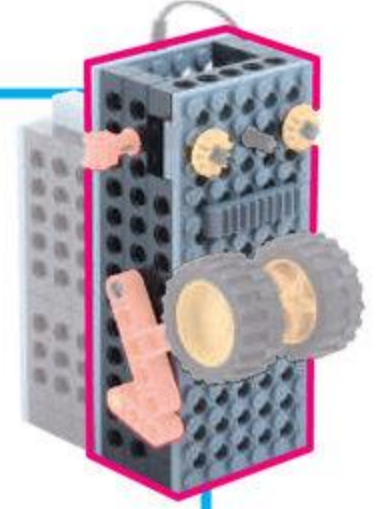
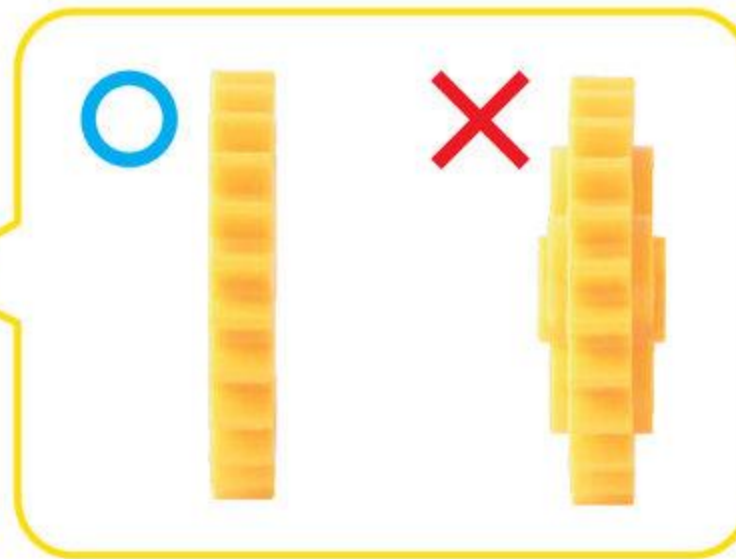
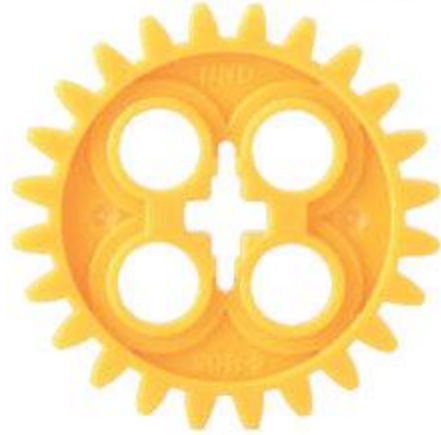

4

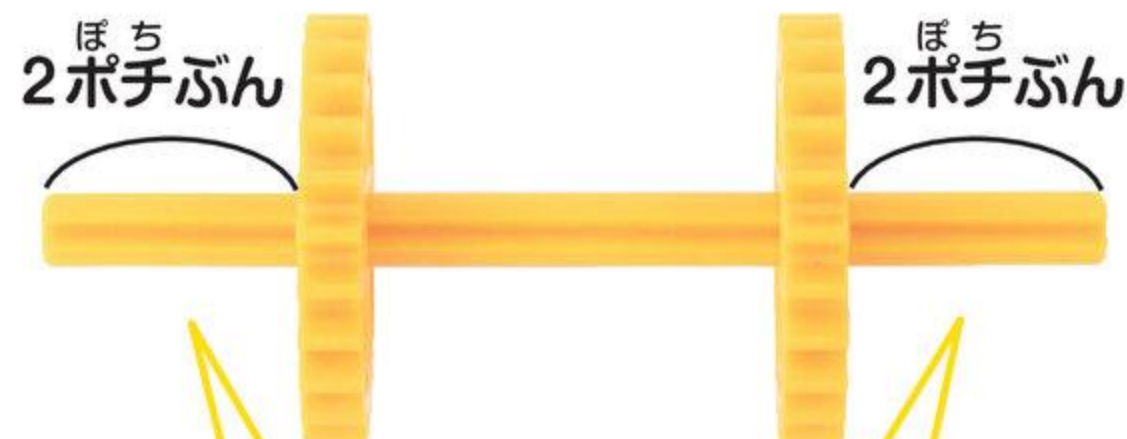

たてにかさねた ^{びいむ} ビームをつかってあけることもできるよ!

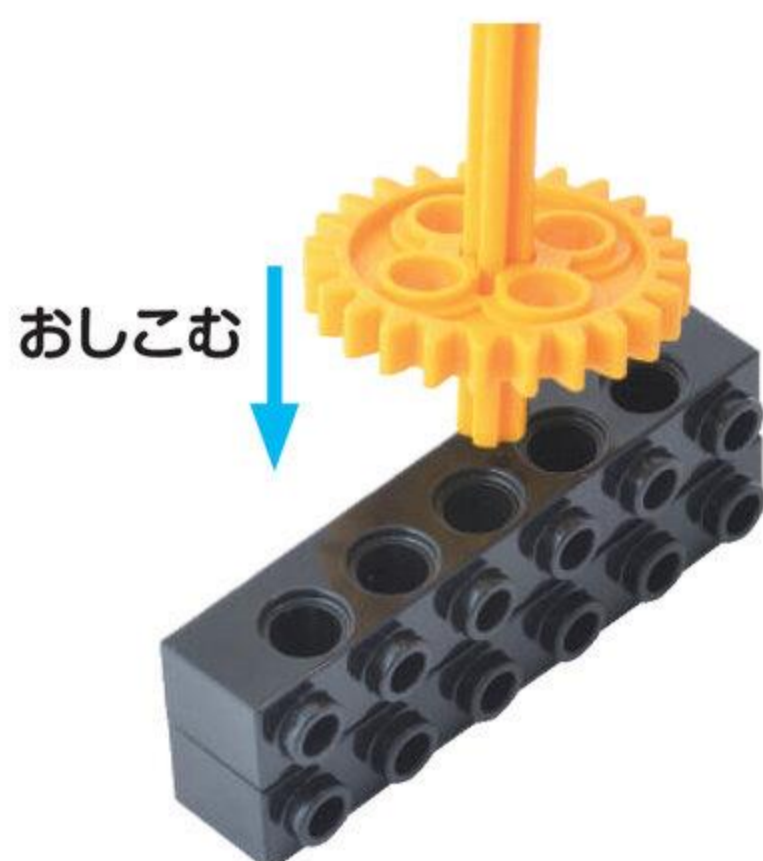

5

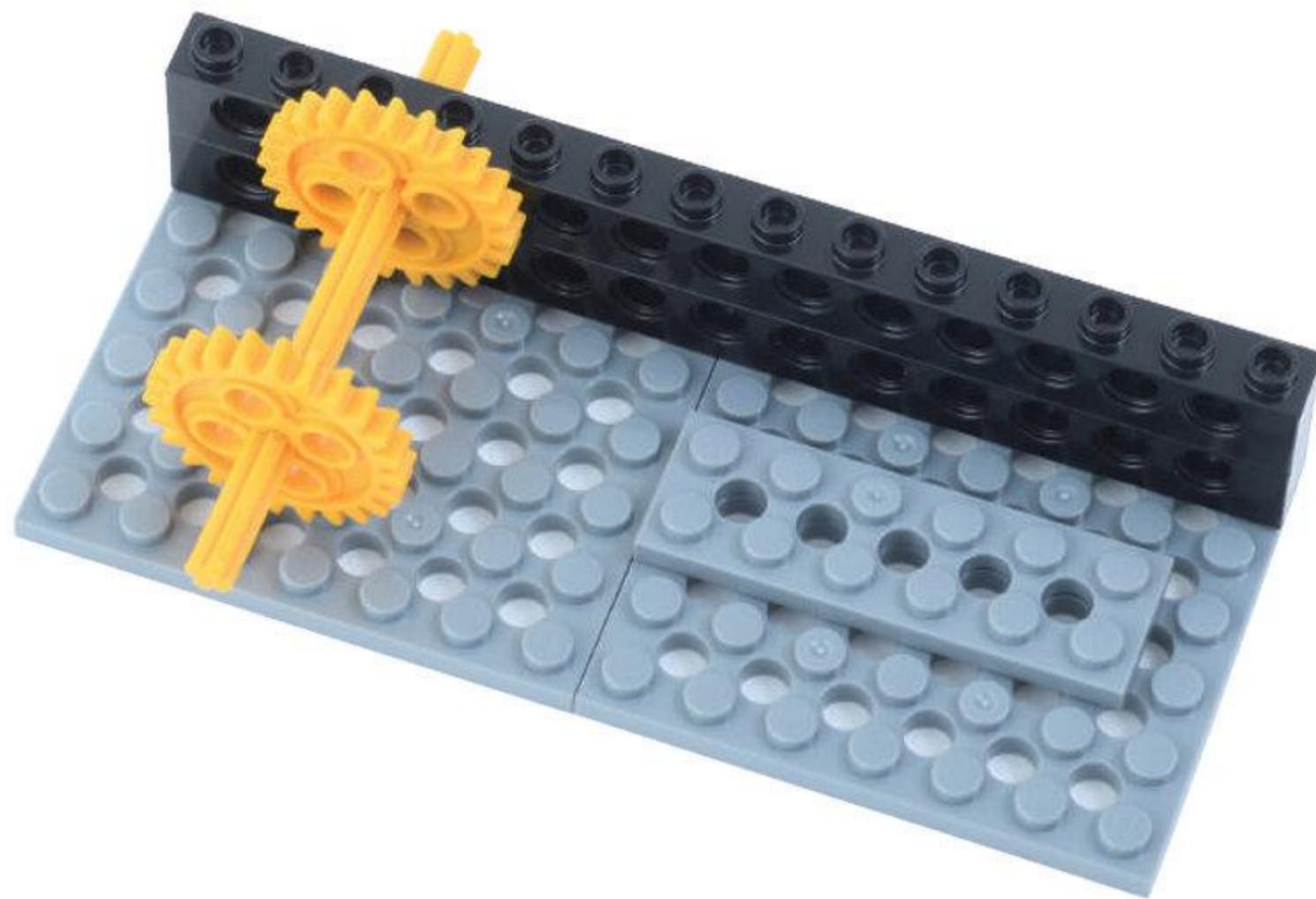
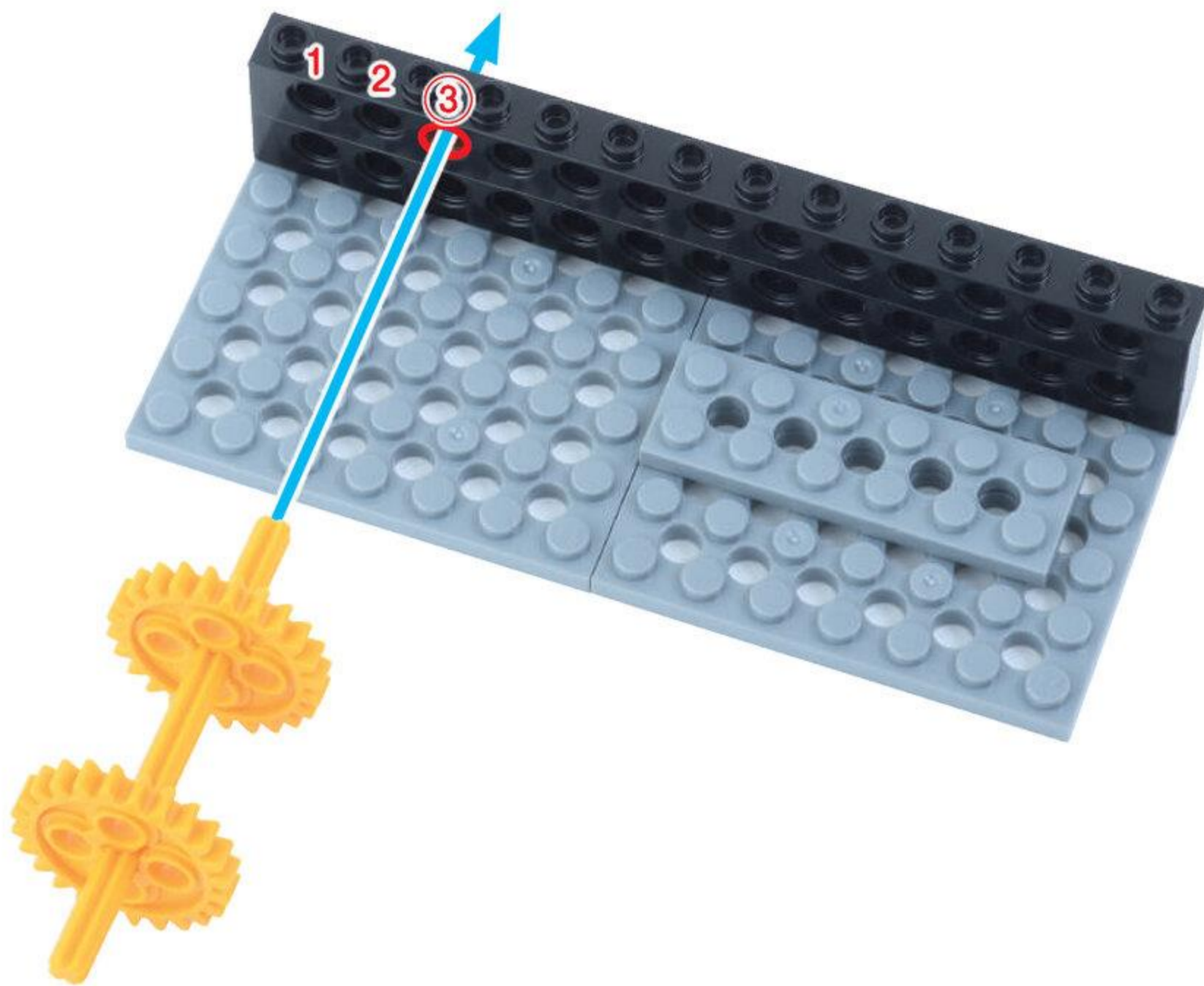
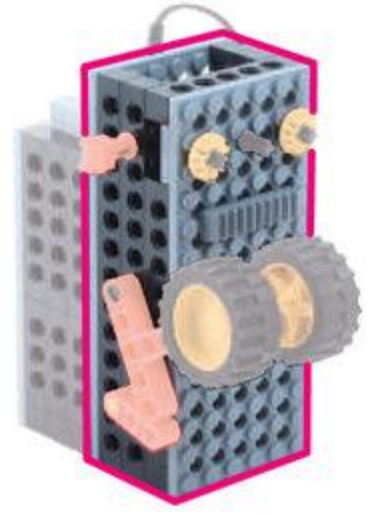

ぎあせつと
ギアセット

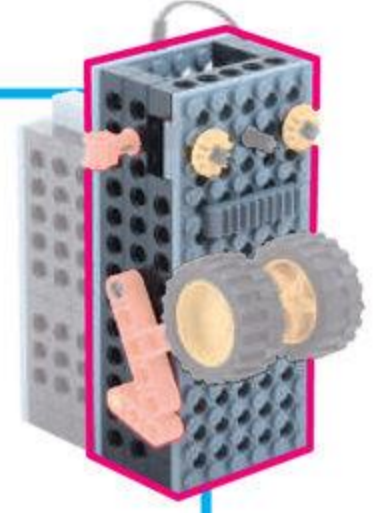

6

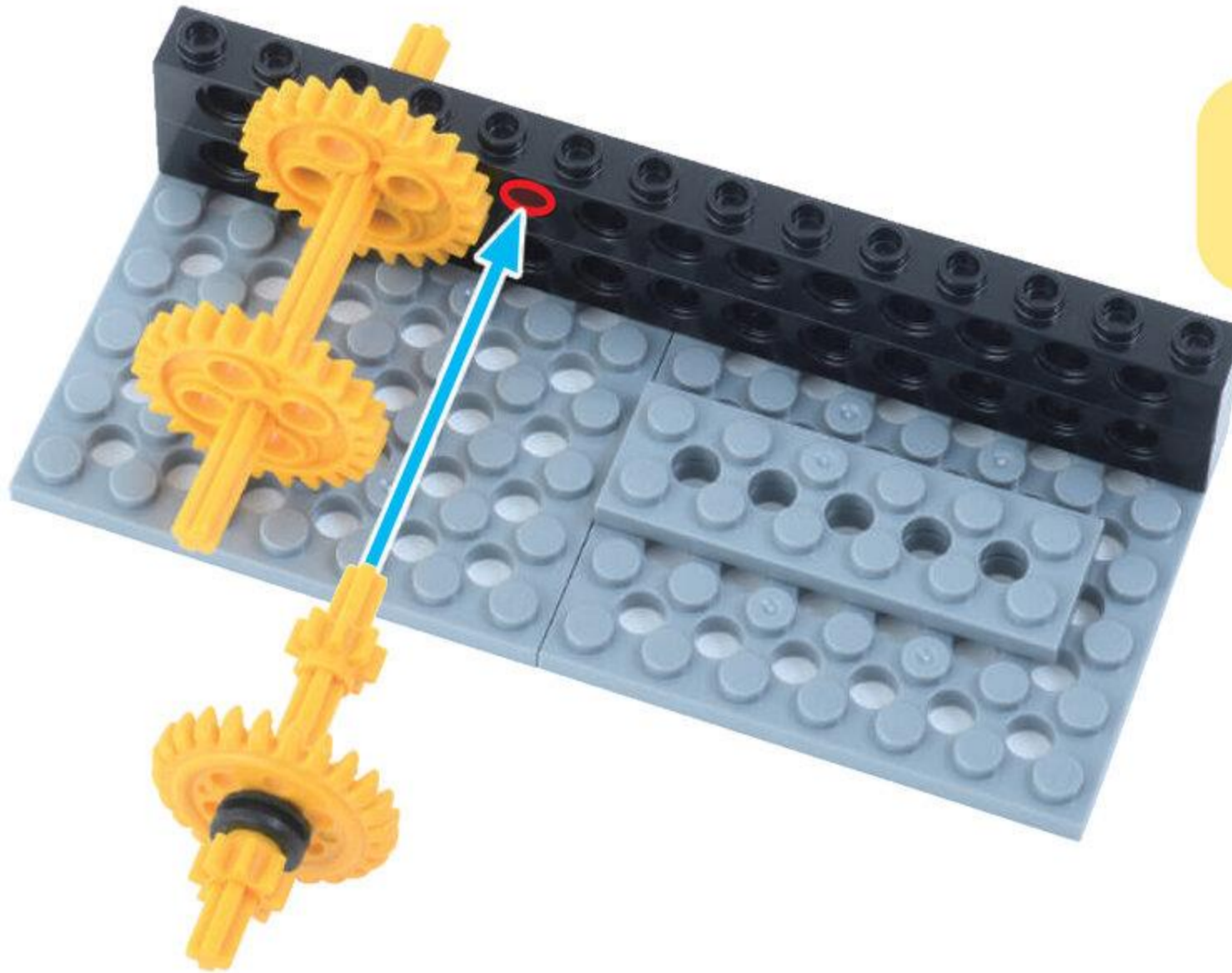

ぎあ
ギアを
かみあわせよう

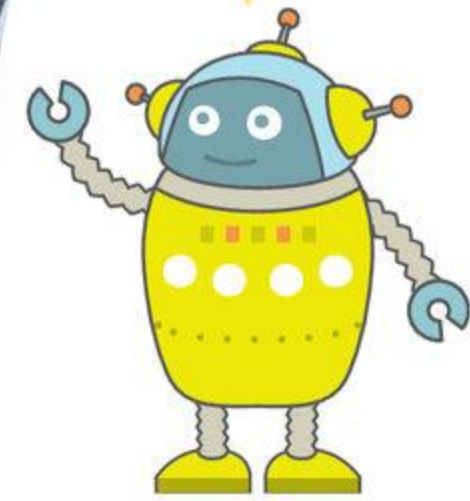

ぎあ
ギアが かみあっているか かくにん!

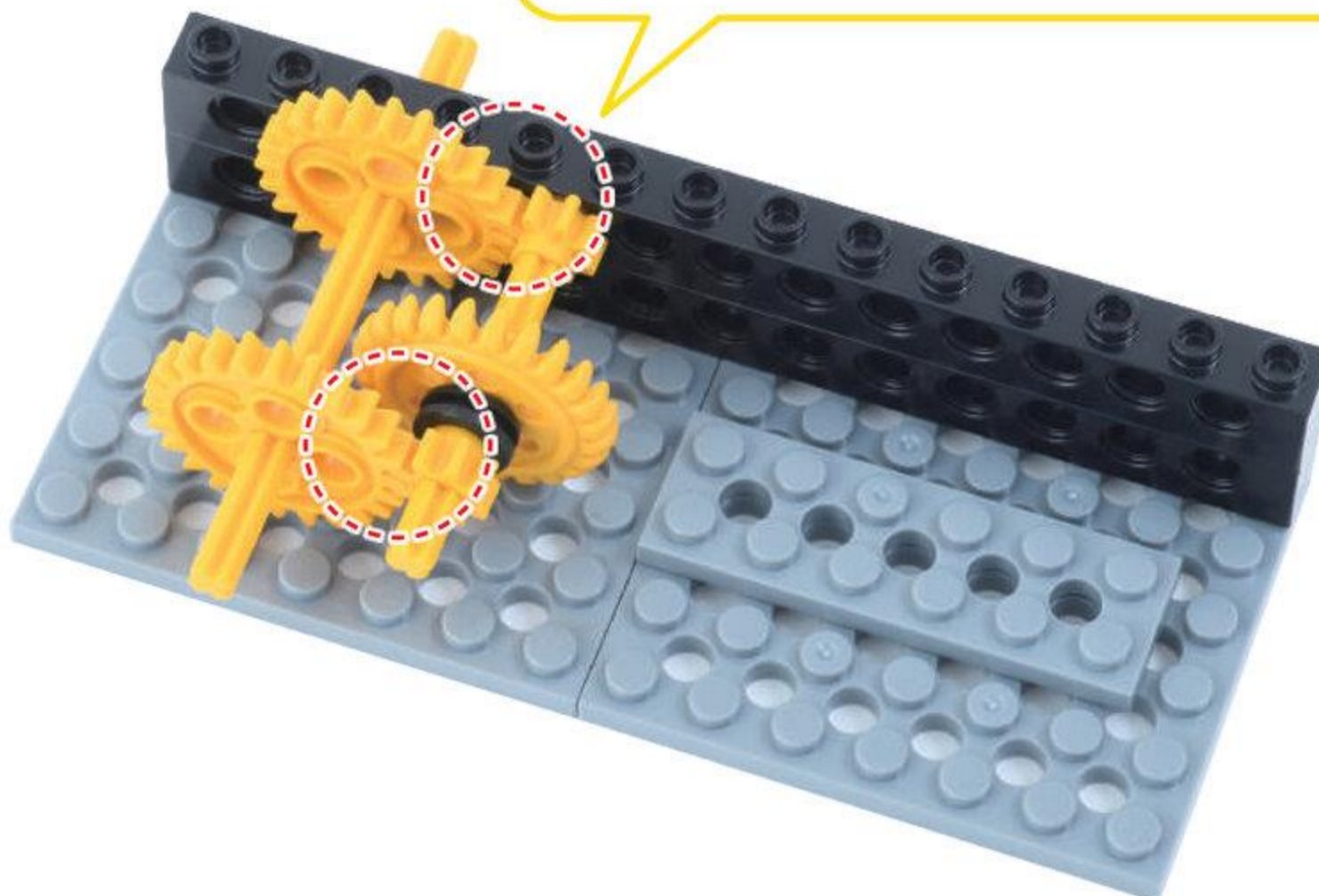

も お た あ せ っ と
モーターセット

「じぜんくみたて
パーツ」を
つかうよ!

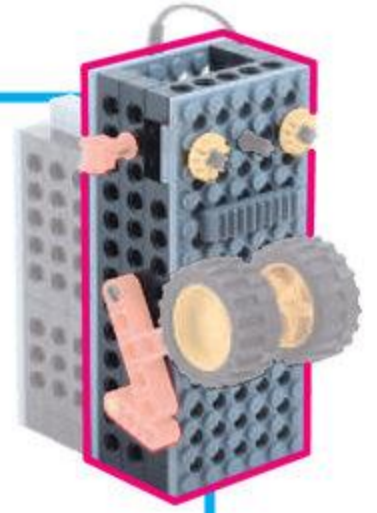

7

はずす

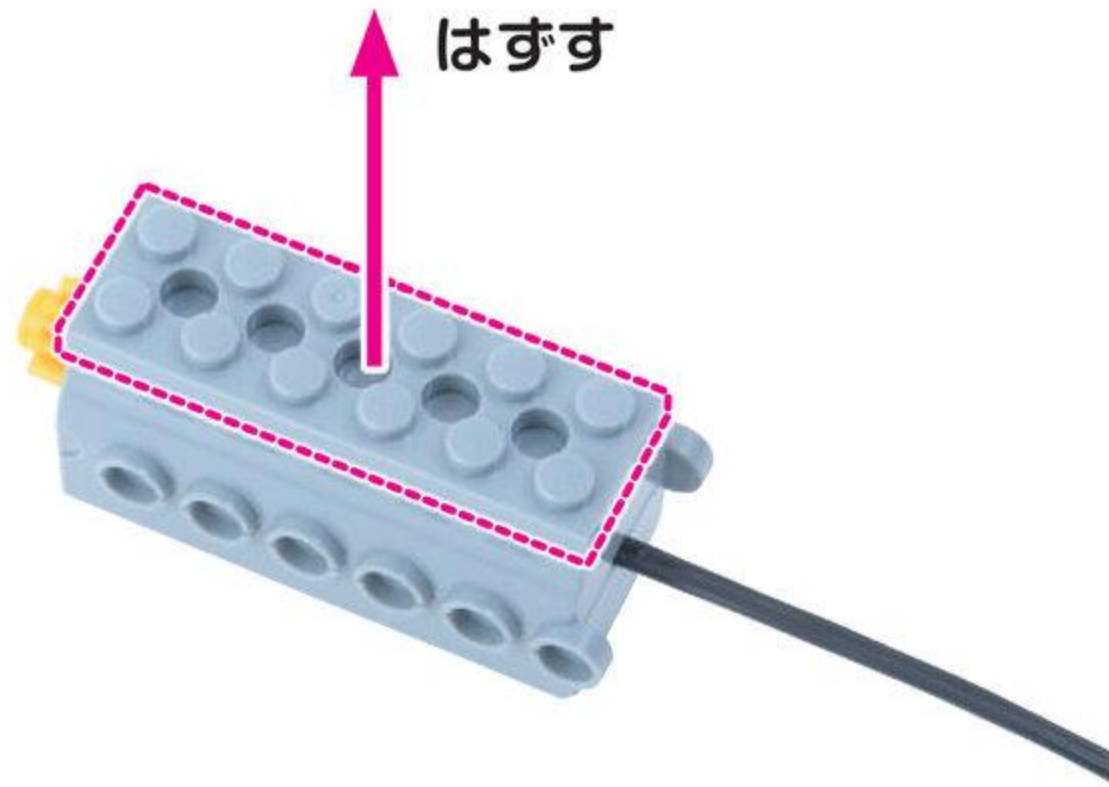

はずした ^{ばあっ} パーツは
しまおう

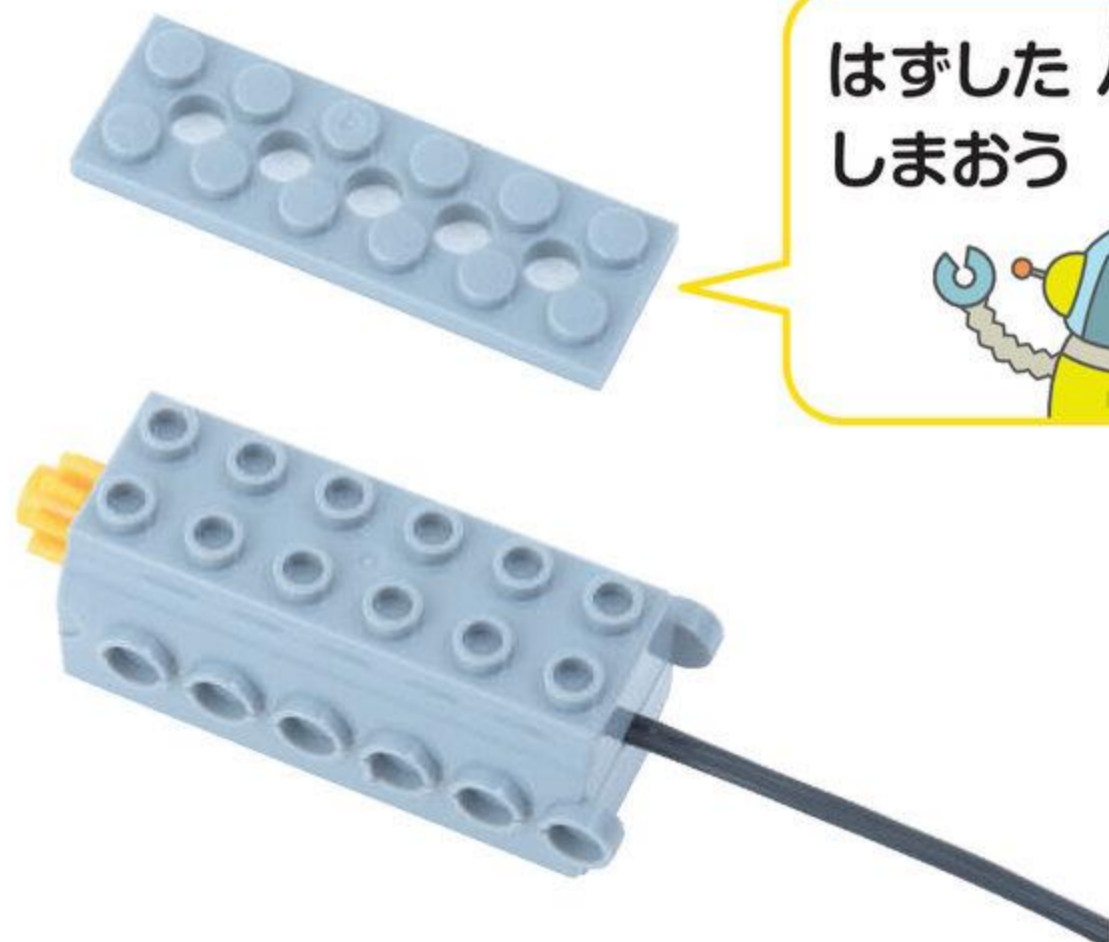
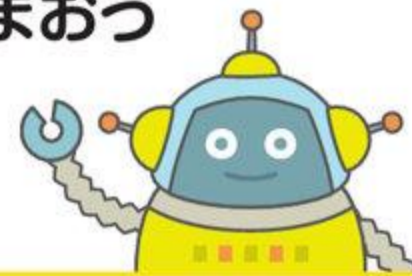

8

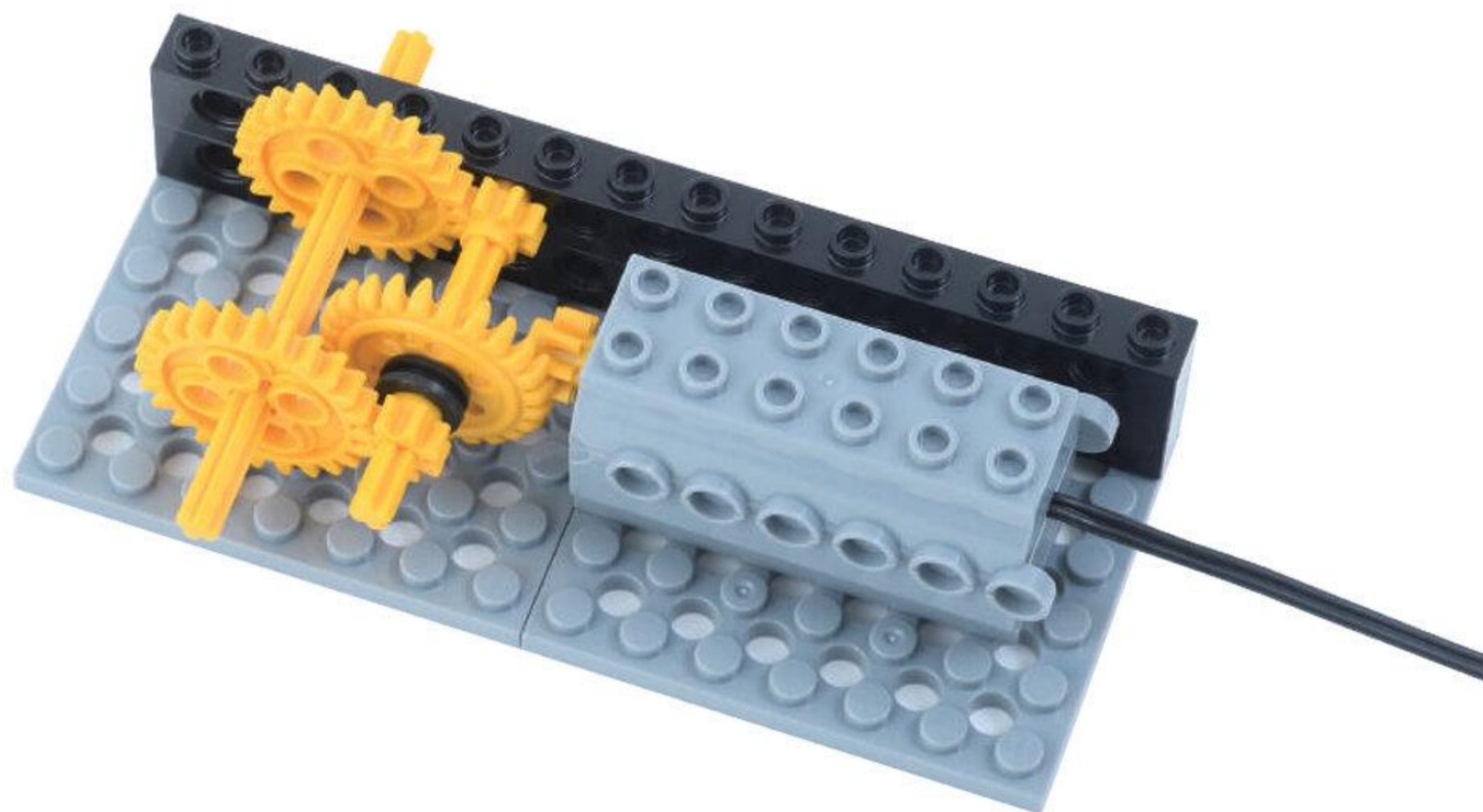
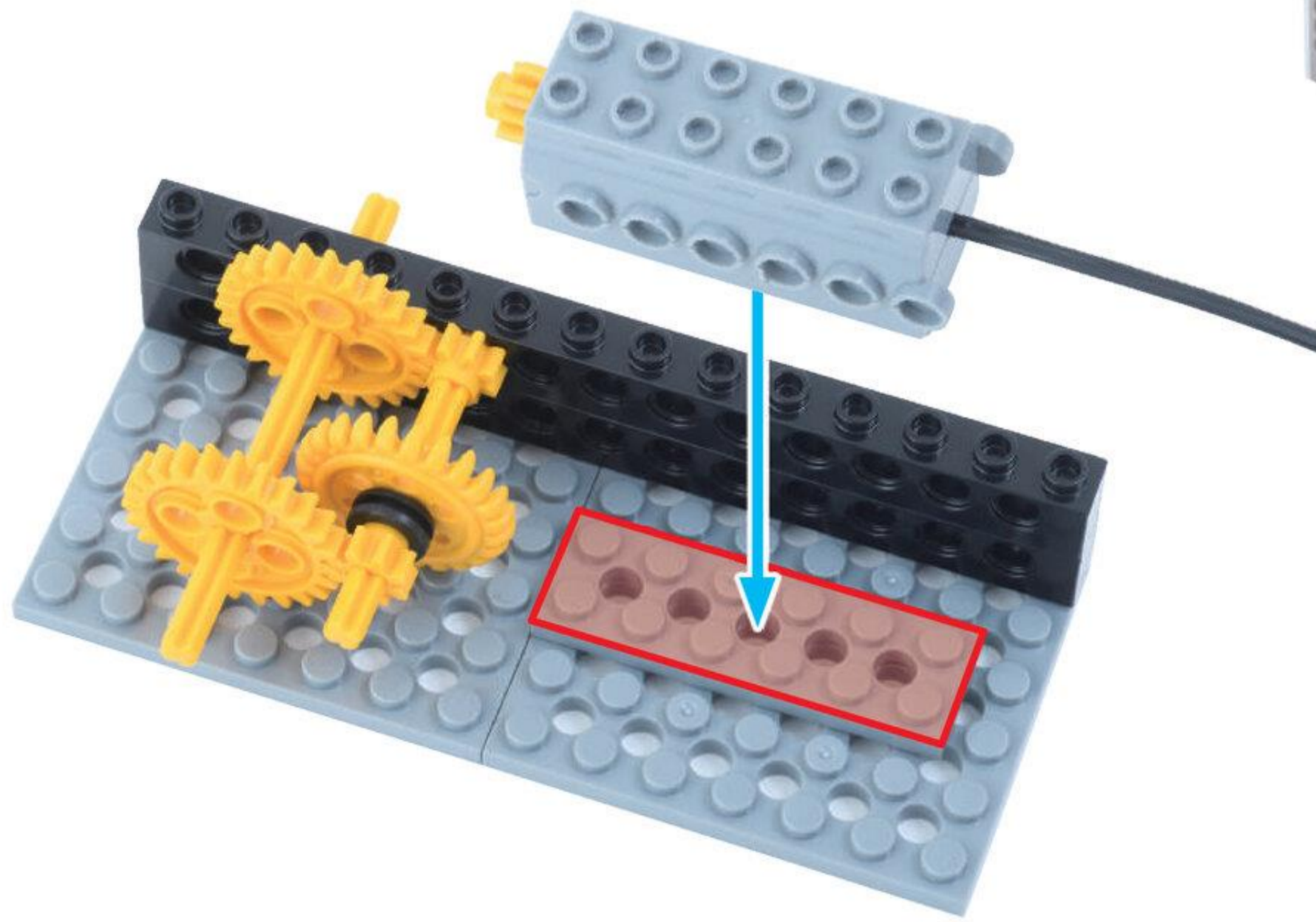
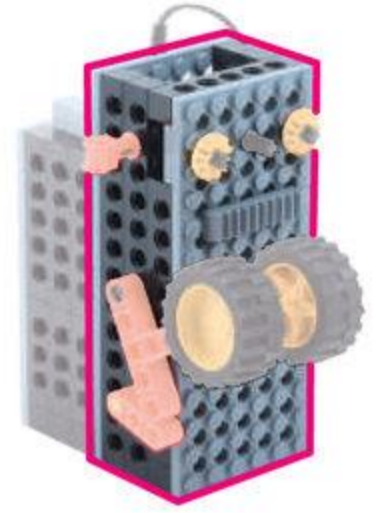

びいむはちほち
ビーム 8 ポチ 1こ



びいむよんほち
ビーム 4 ポチ 1こ

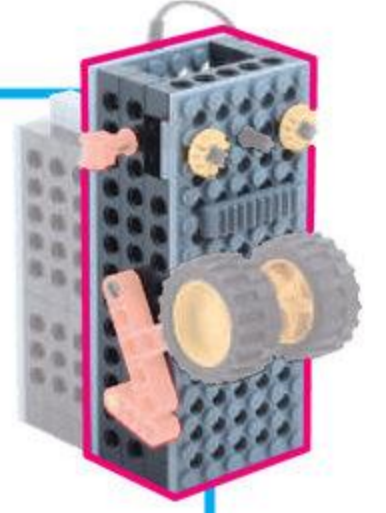

9

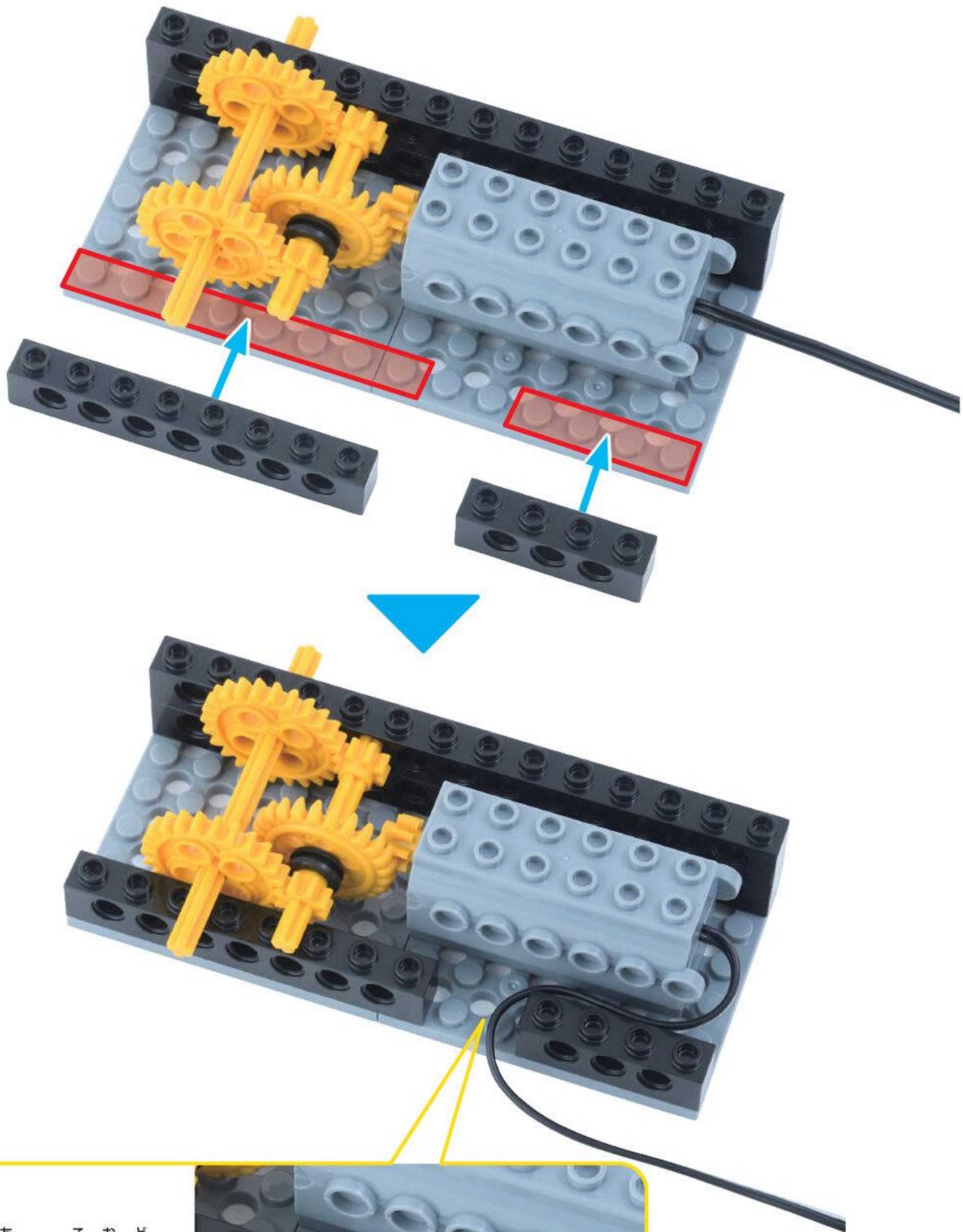

もあたあこおど
モーターのコードは
びいむ
ビームのあいだを
とおしておこう



びいむじゅうんほち
ビーム 14 ポチ 1こ

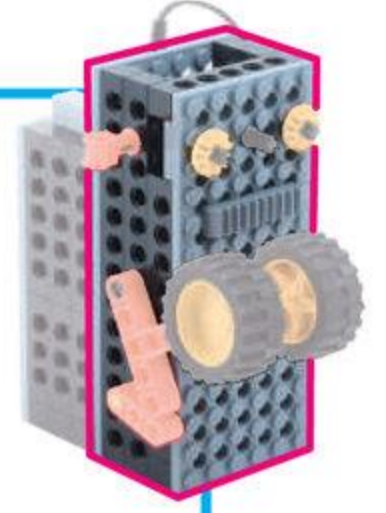

10

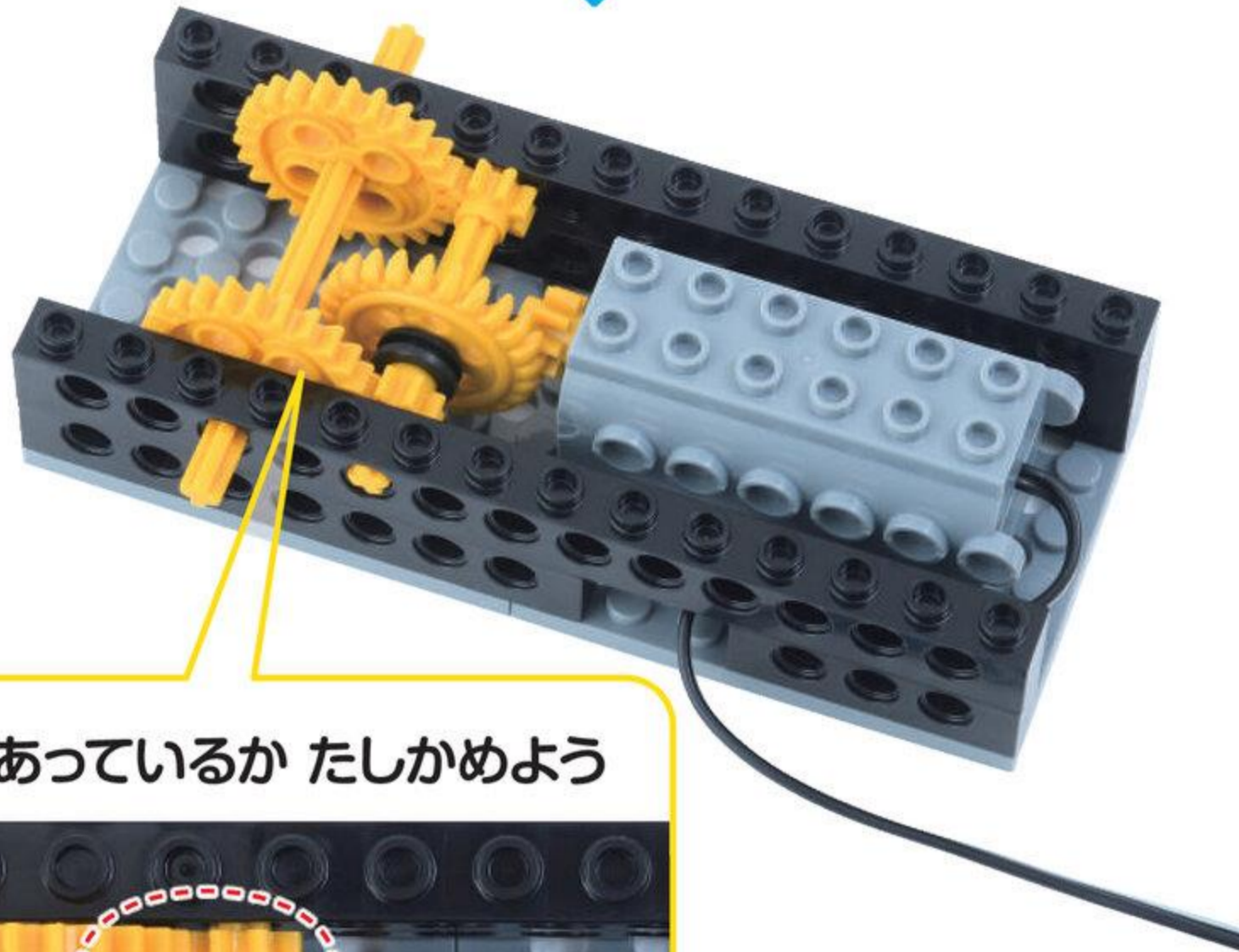
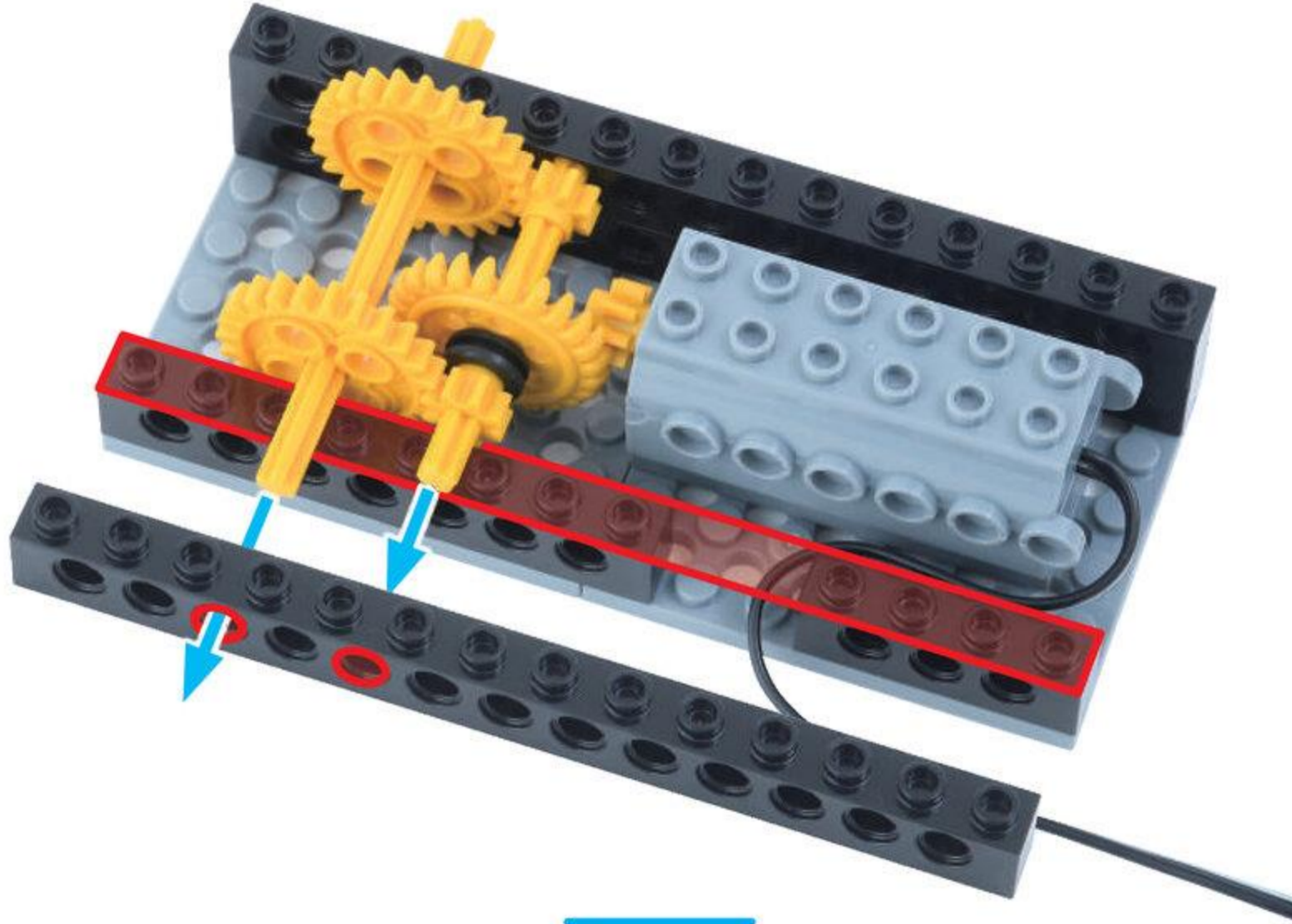

ぎあ
ギアがかみあっているかたしかめよう

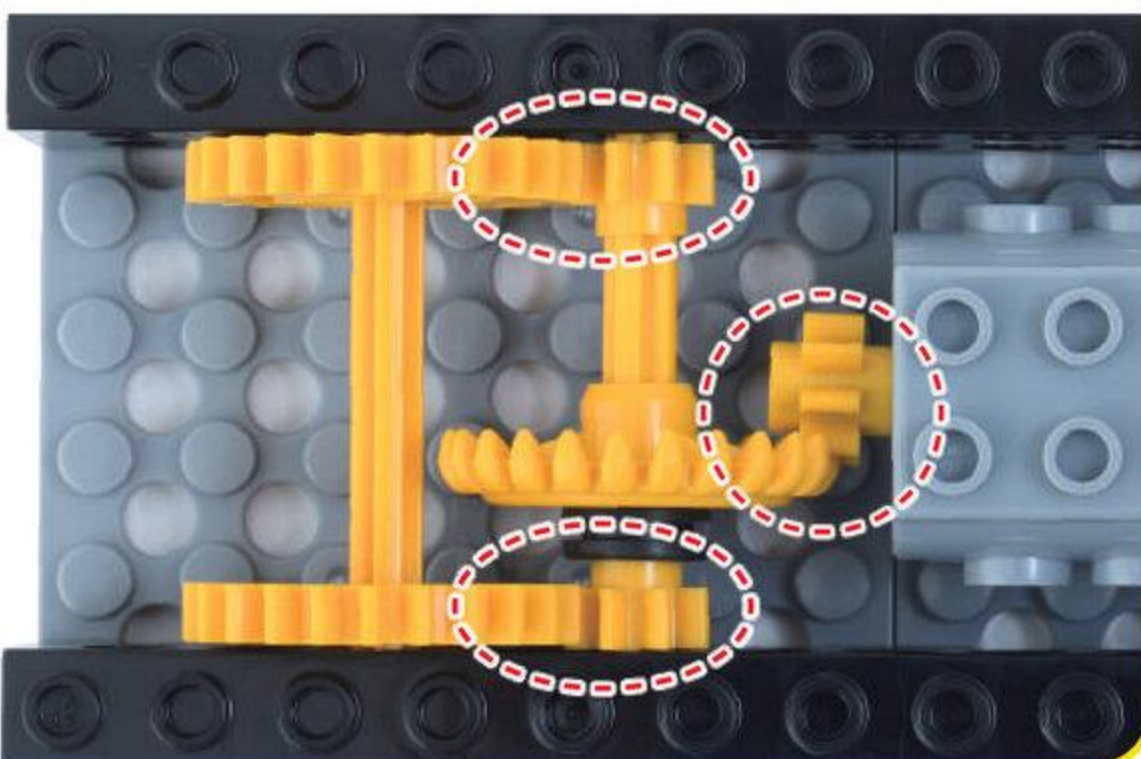

びいむ ゑん ぽち
ビーム 4 ポチ 2こ



びいむ ろく ぽち
ビーム 6 ポチ 2こ

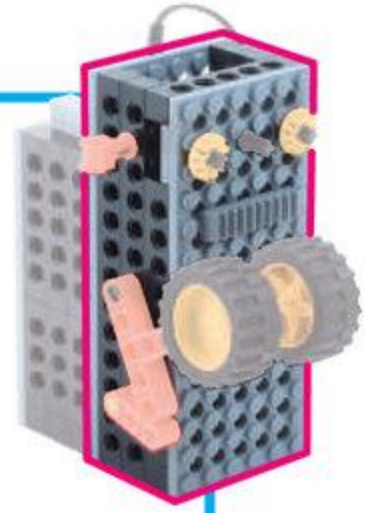

11

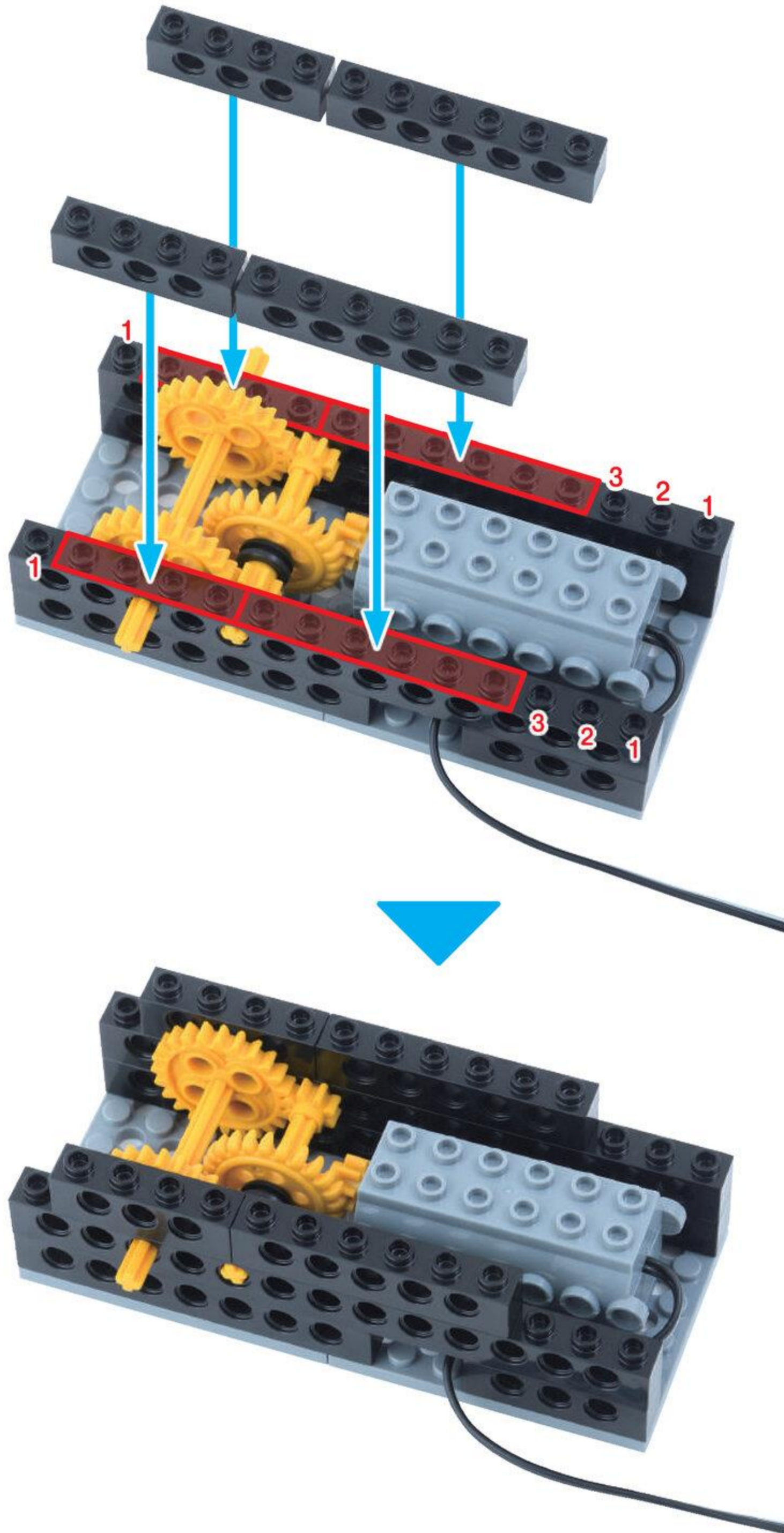

びいむろくほち
ビーム 6 ポチ 2 こ



ふとぶれえとゆほち
太プレート 4 ポチ 1 こ



ふとぶれえとろくほち
太プレート 6 ポチ 1 こ

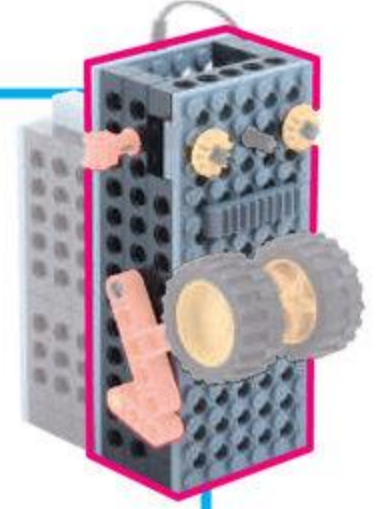

12

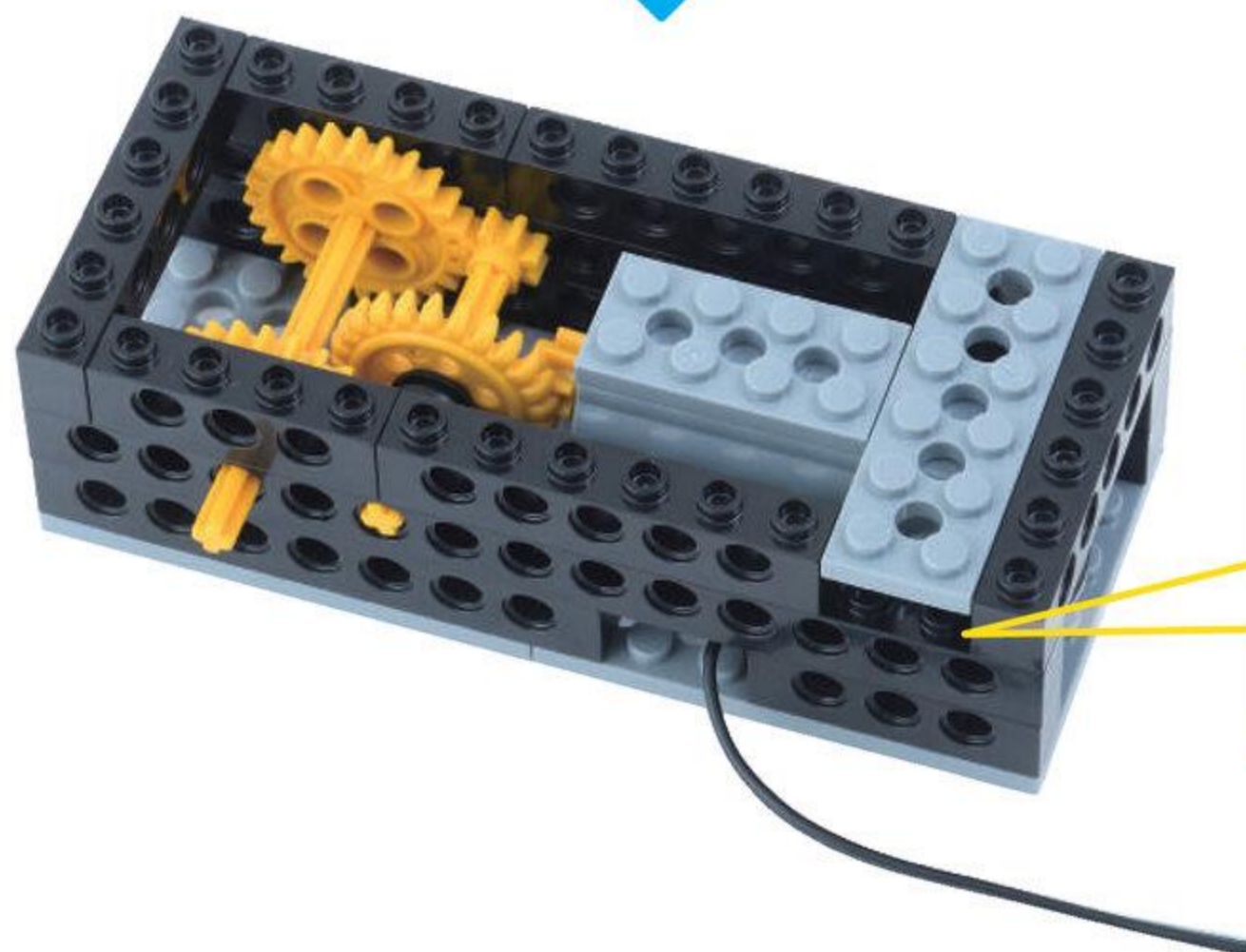
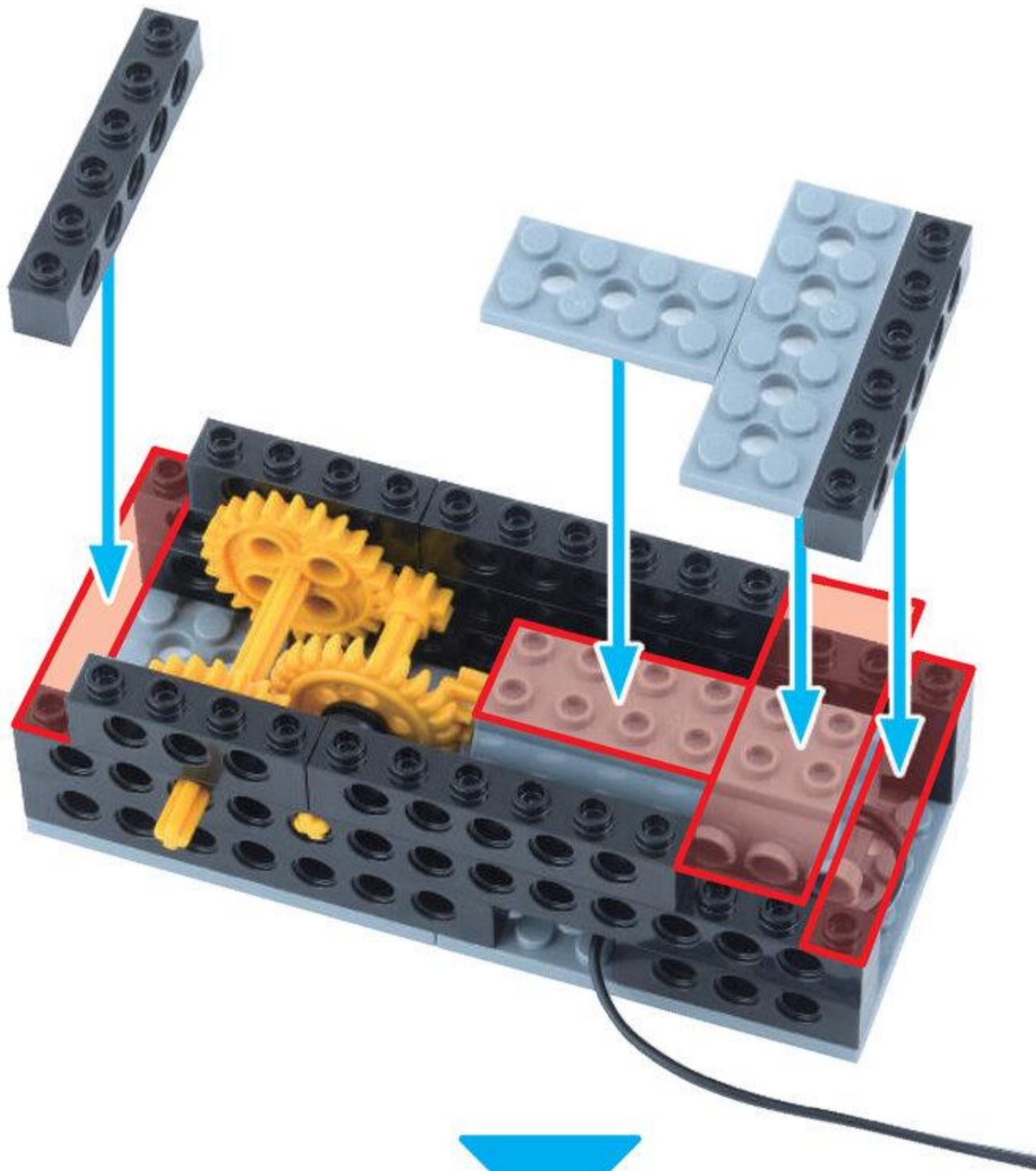

すきまが
あいてるよ

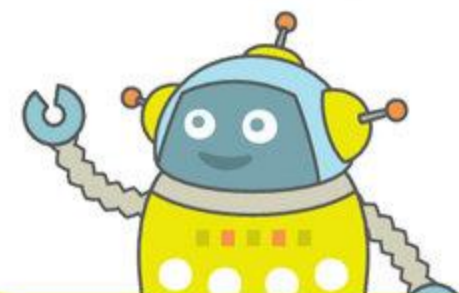

ぶれえとえ
プレートL 2こ

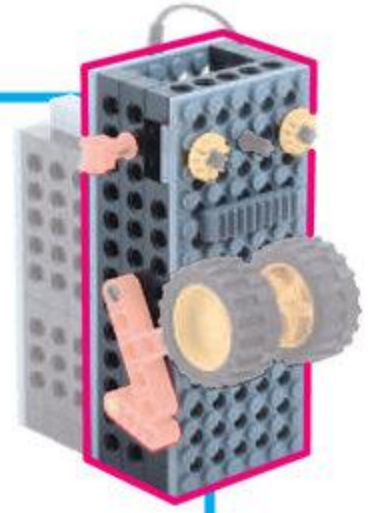
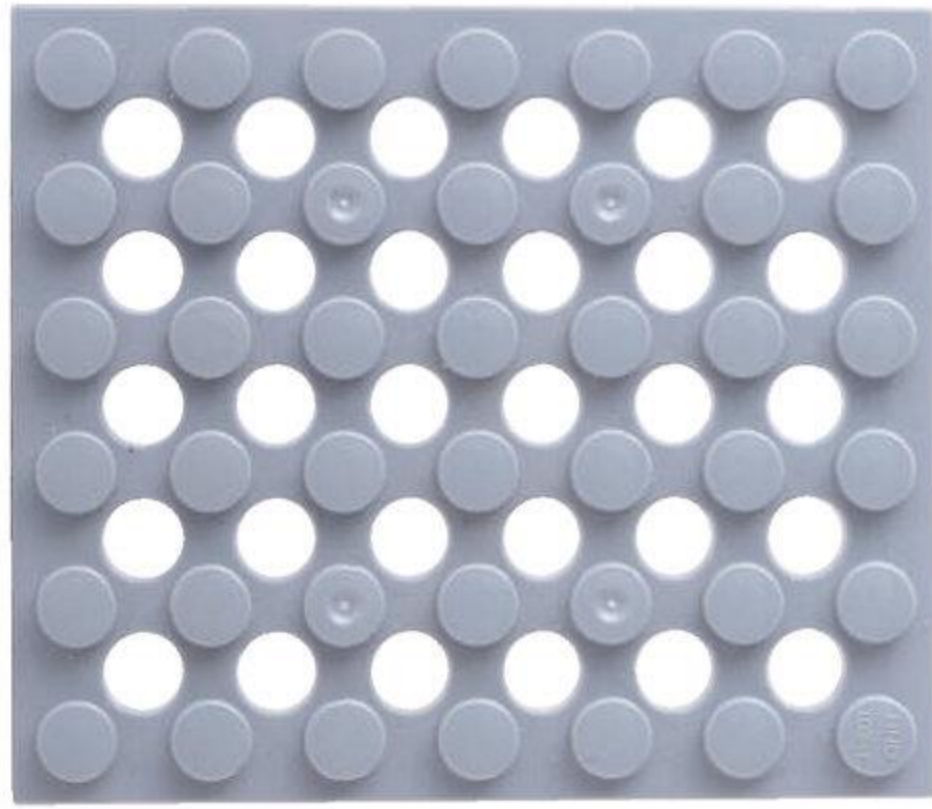

13

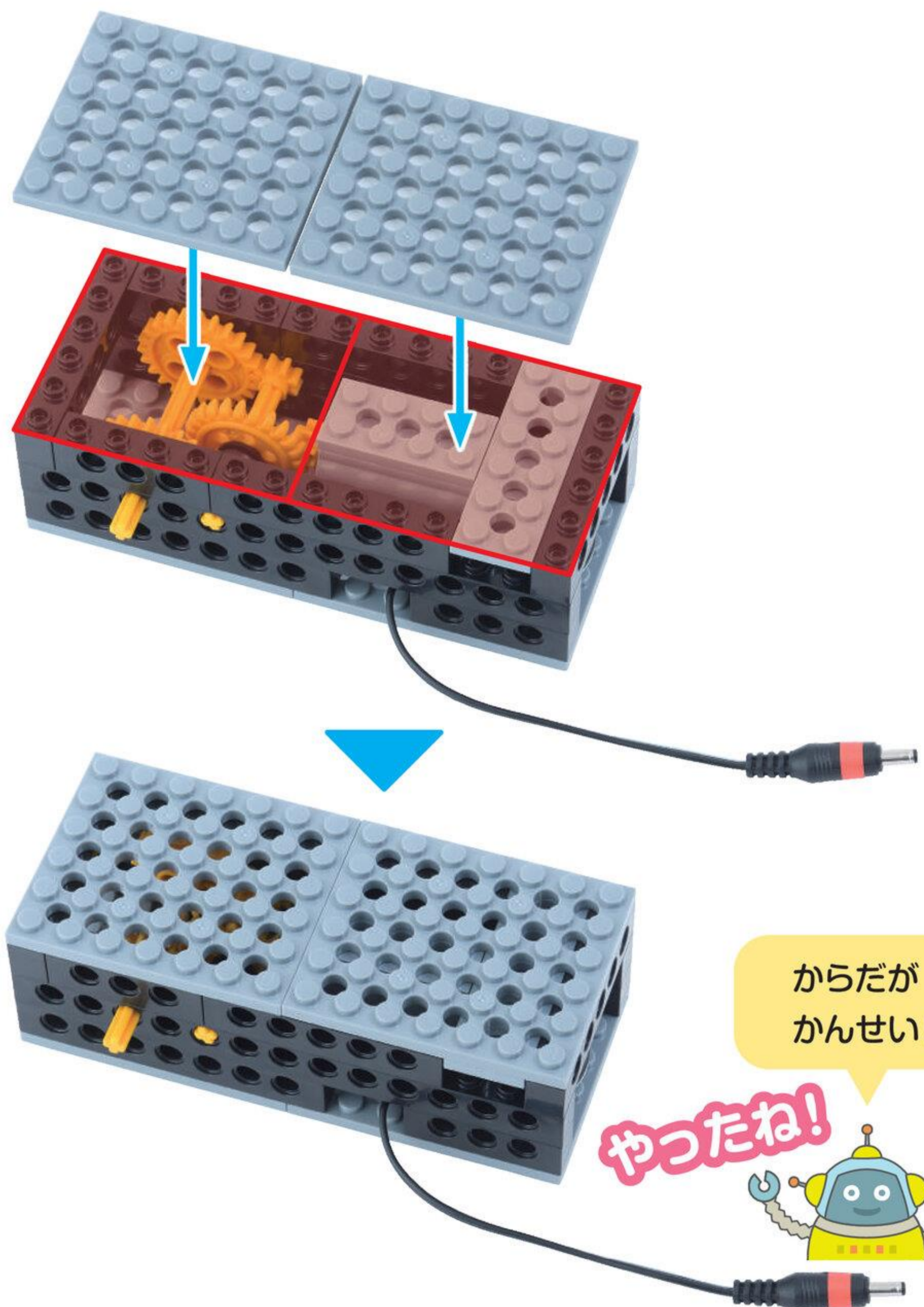

からだがかんせい!

やったね!

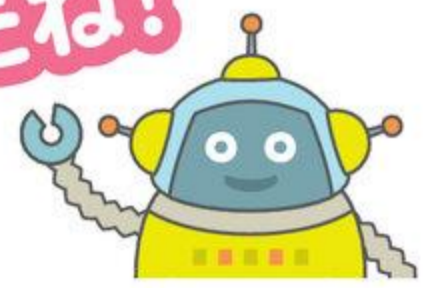

2

でんちボックス

めやす 20 ぶん

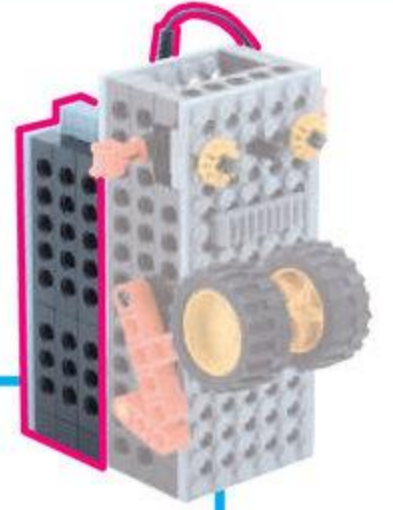

びいむよんほち
ビーム4ポチ 3こ



びいむろくほち
ビーム6ポチ 6こ



1

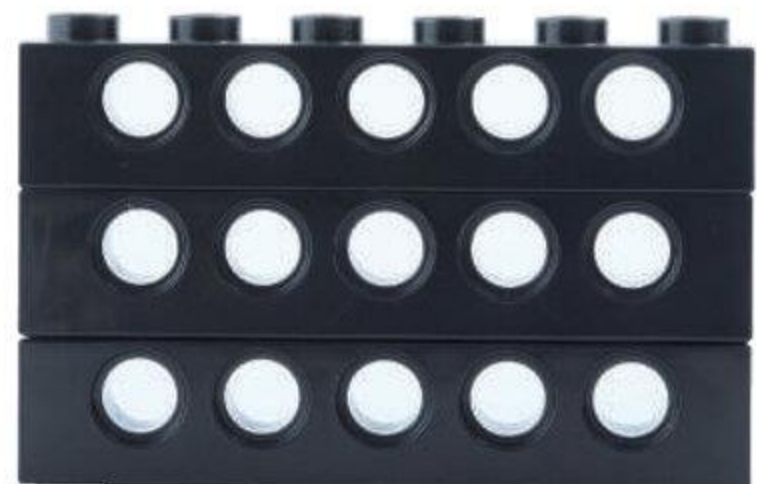
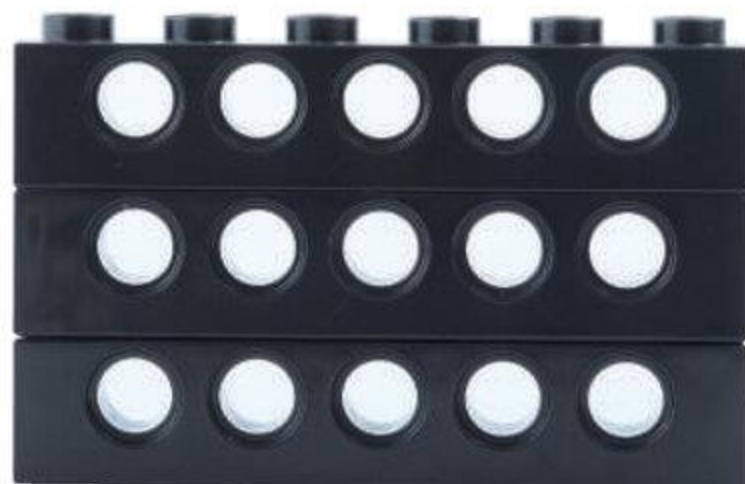

ぶれえとる
プレートL 1こ

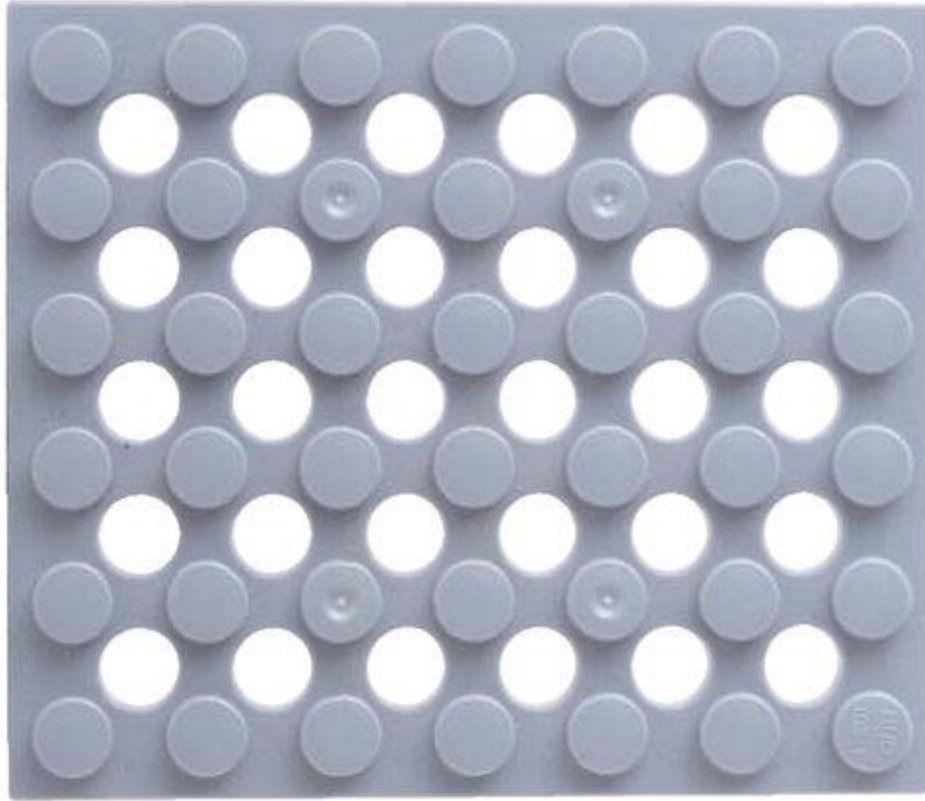

ふとぶれえとろくほち
太プレート6ポチ 2こ

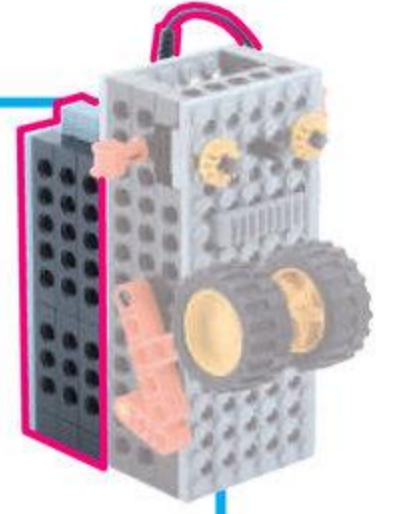

2

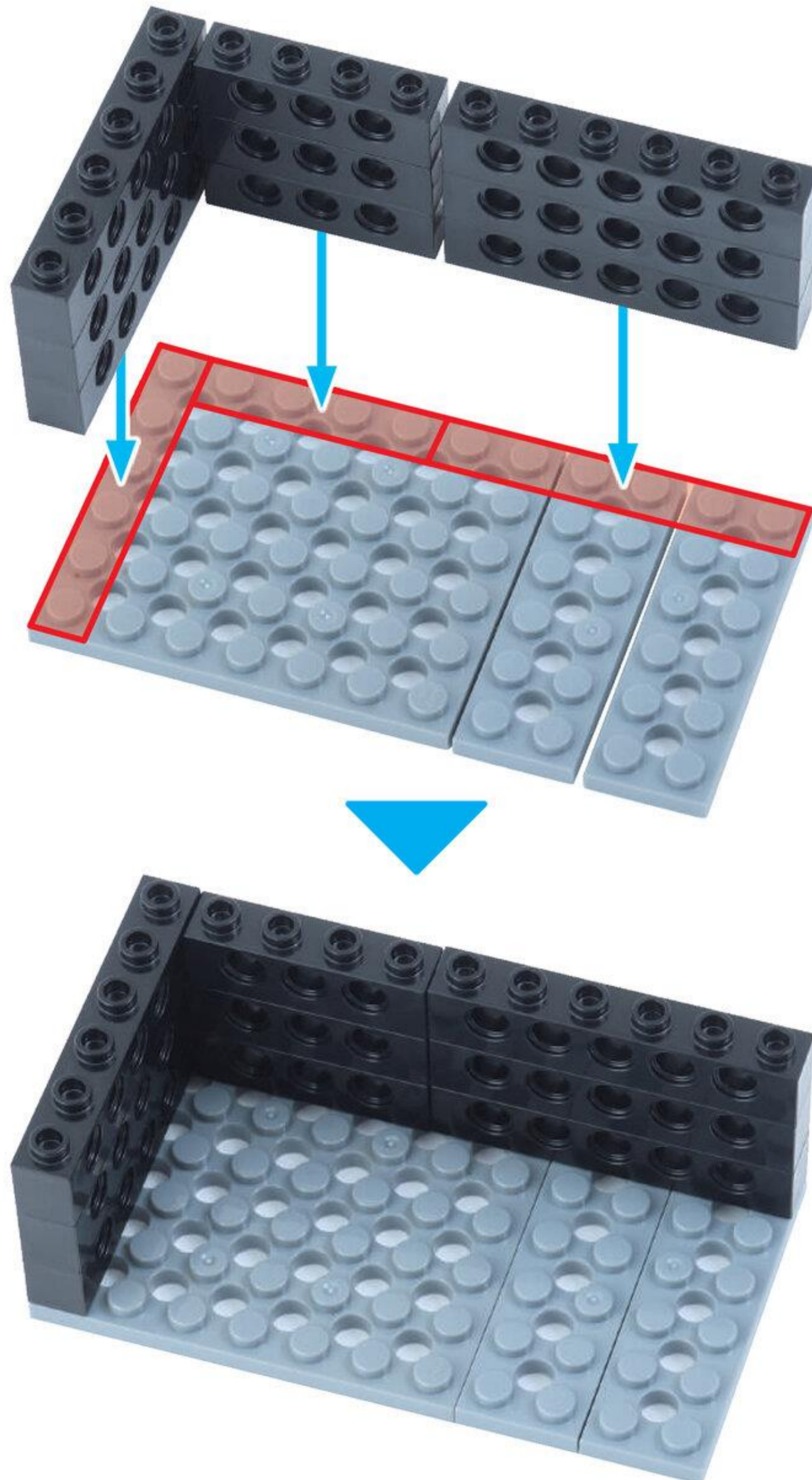

1 プレプライマリーコース ④ 2がつ

びいむにほち
ビーム 2 ポチ 2こ



びいむはちほち
ビーム 8 ポチ 2こ

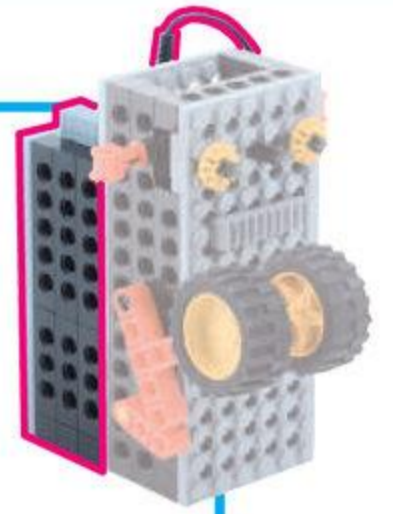

3

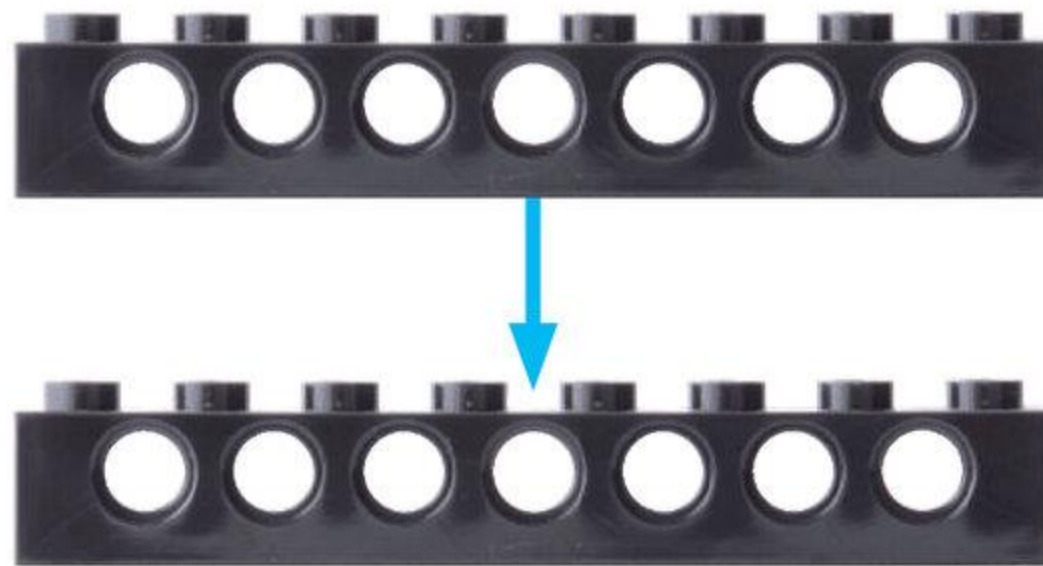

びいむろくほち
ビーム6ポチ 1こ

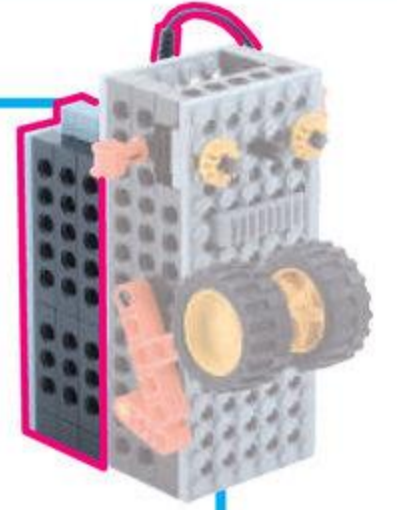

4

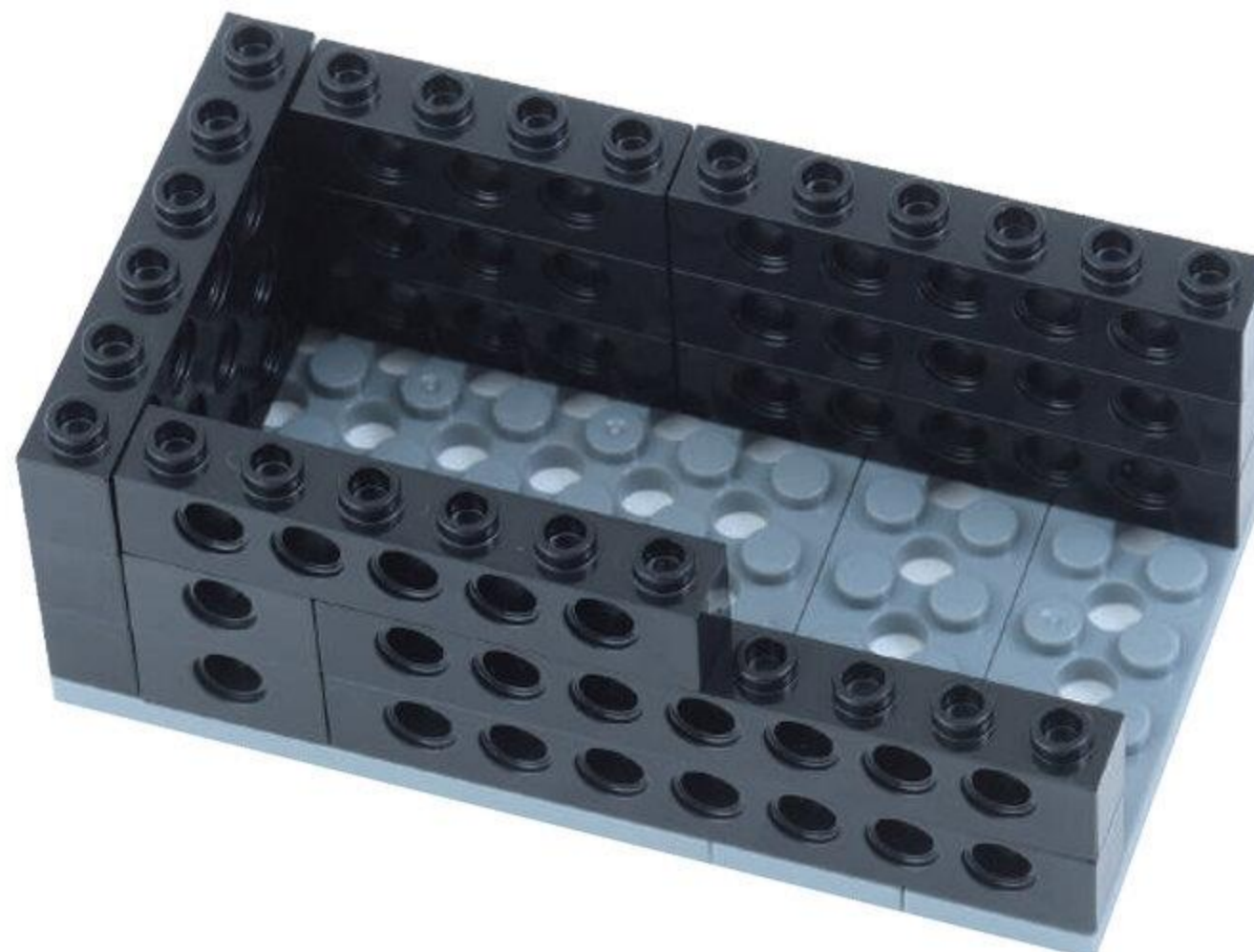
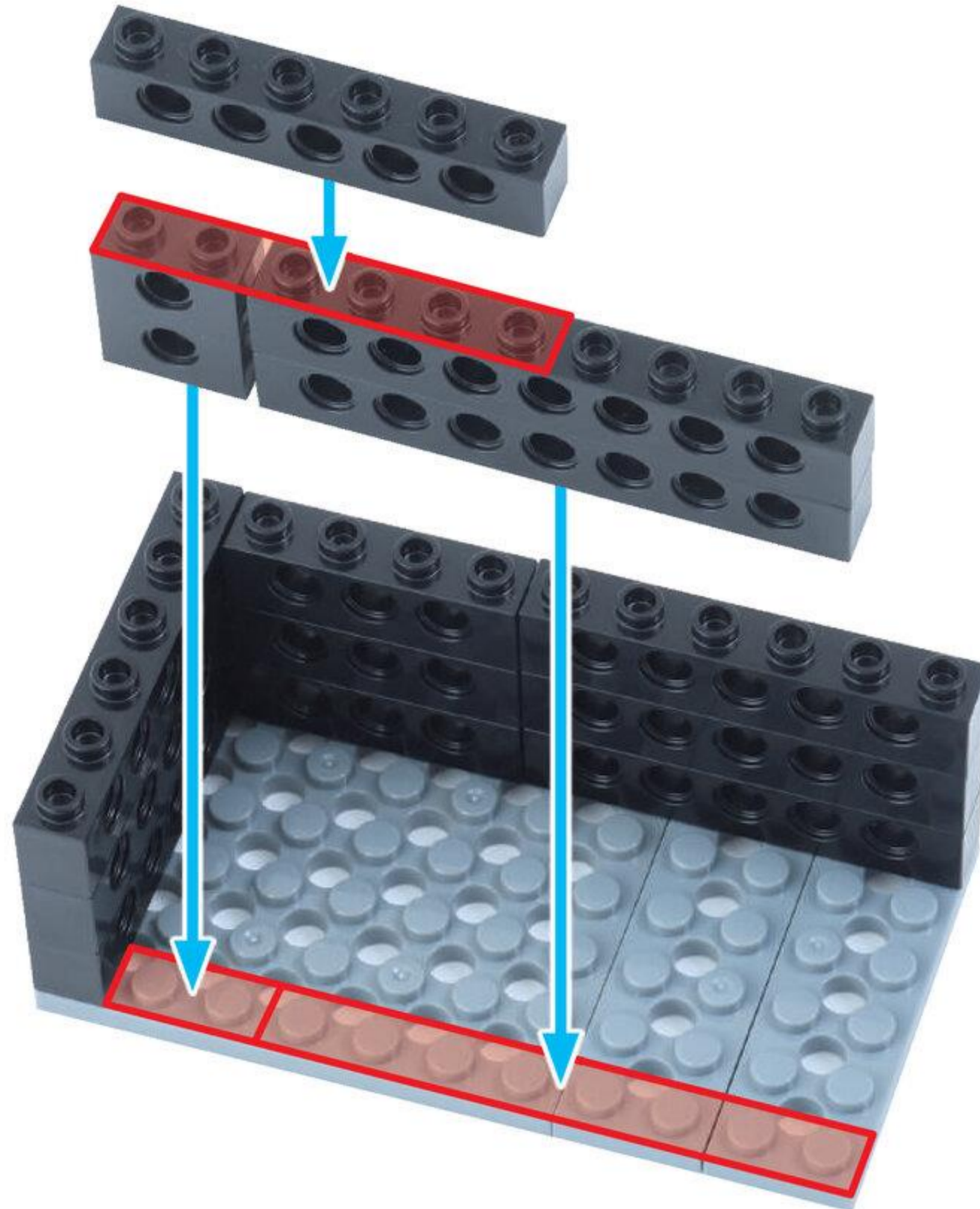

1 プレプライマリコース ② 2がつ

ばってりいぼくす すらいどすいっち 1こ
バッテリーボックス / スライドスイッチ 1こ

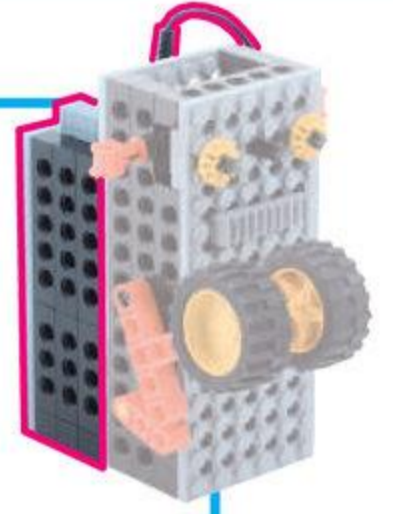

5



こおど
コードじゃなくて、
ぶらぐをもって
ひきぬこう

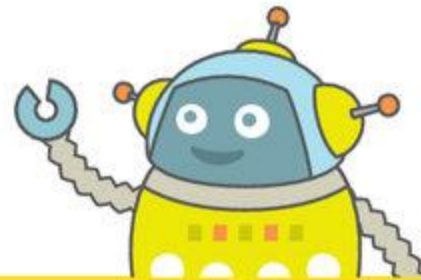

ほそぶれえとにほち
細プレート2ポチ 1こ



すらいどすいっち
スライドスイッチ 1こ

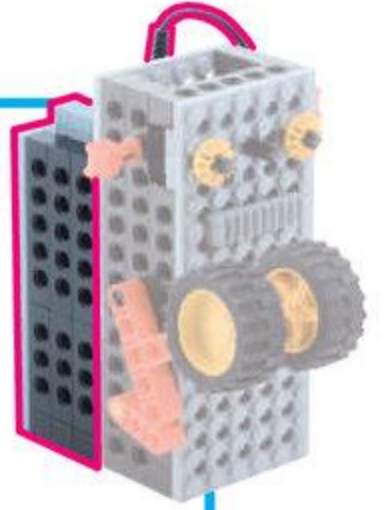

6

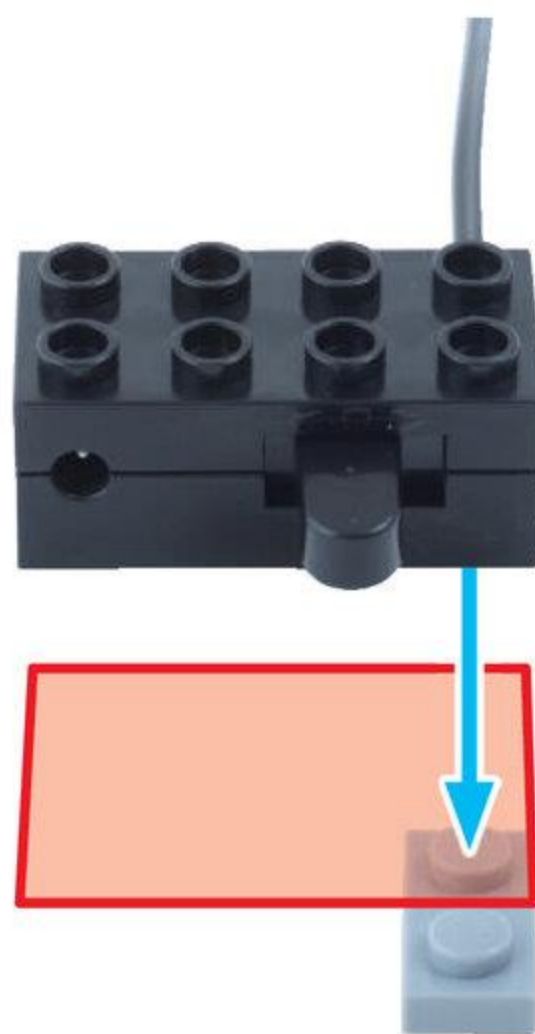

①

ほち
1ポチぶん
はみでるよ

びいむいちぼち
ビーム 1 ポチ 1こ



ほそぶれえといちぼち
細プレート 1 ポチ 1こ

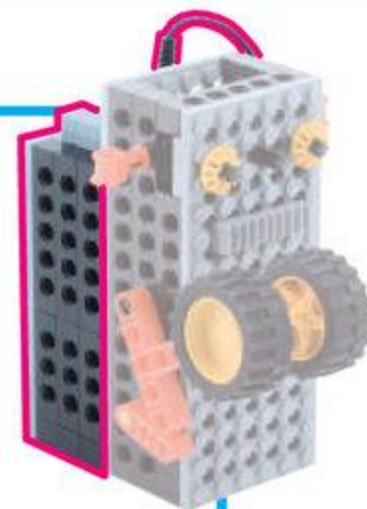

7



8

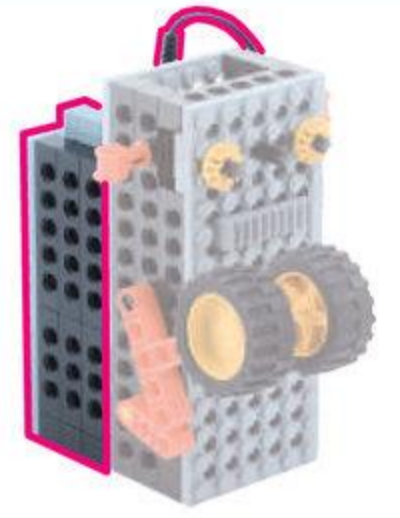

ほそぶれえとにほち
細プレート2ポチ 1こ

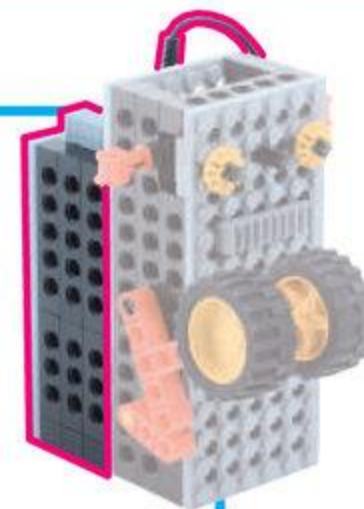

9

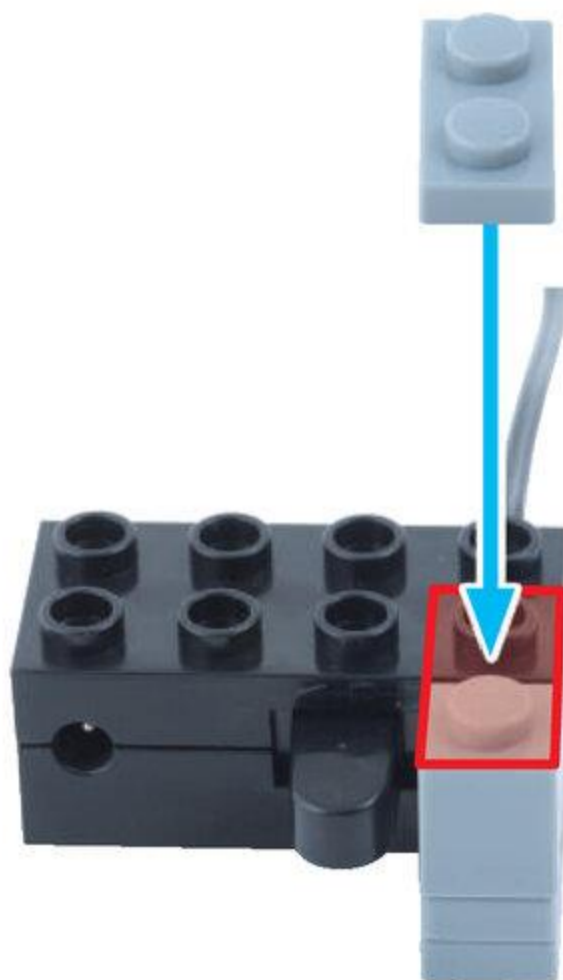

ほそぶれえとにほち
細プレート2ポチ **3こ**



ふとぶれえとよんほち
太プレート4ポチ **1こ**

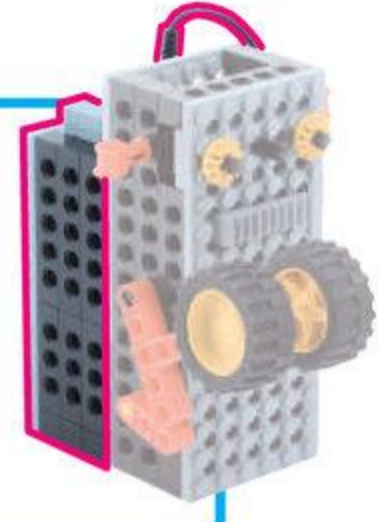

10

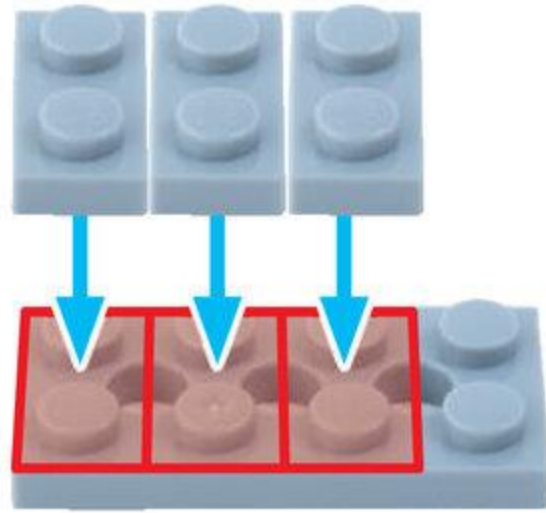

11

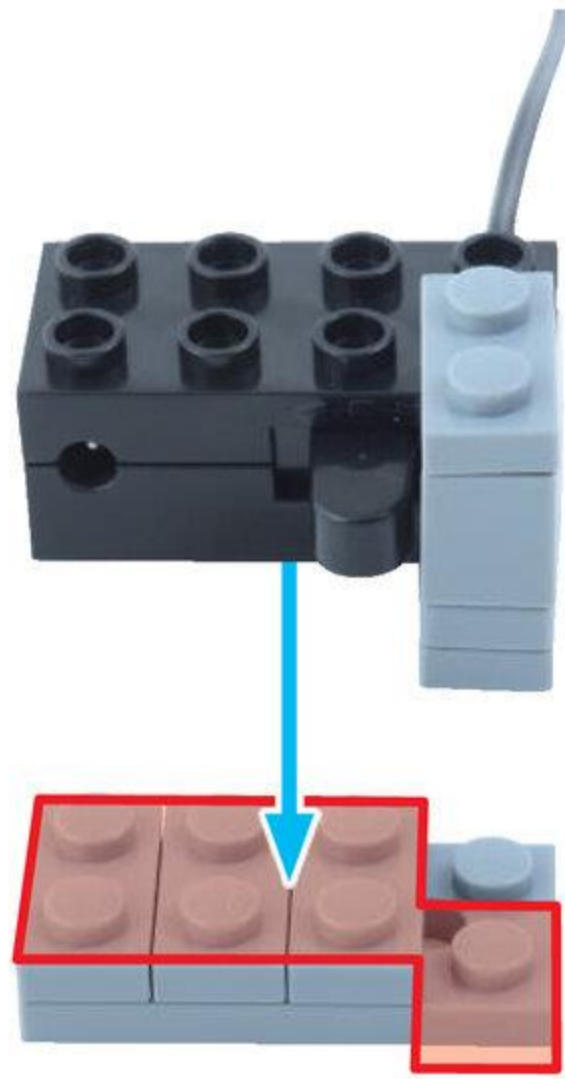

12

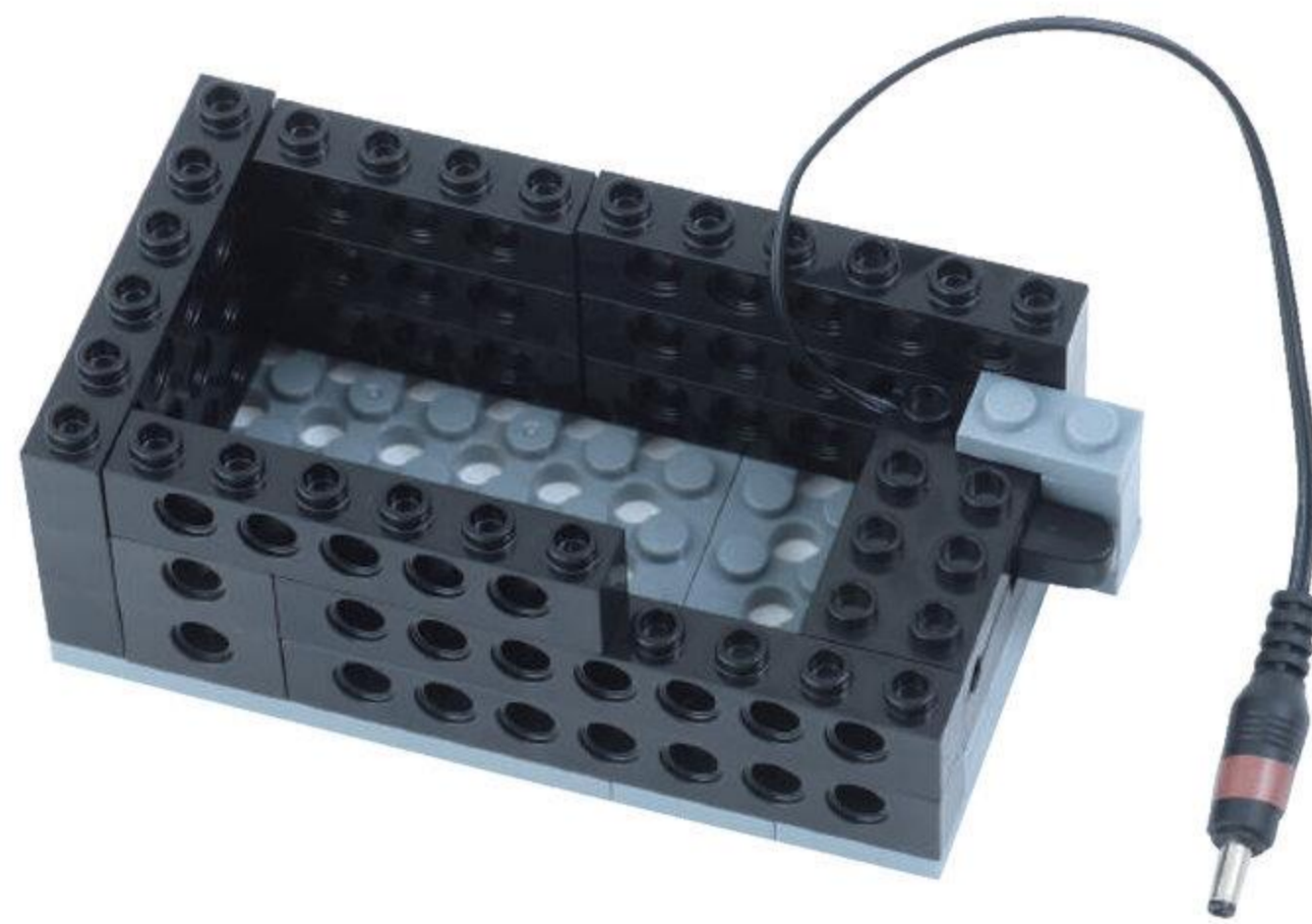
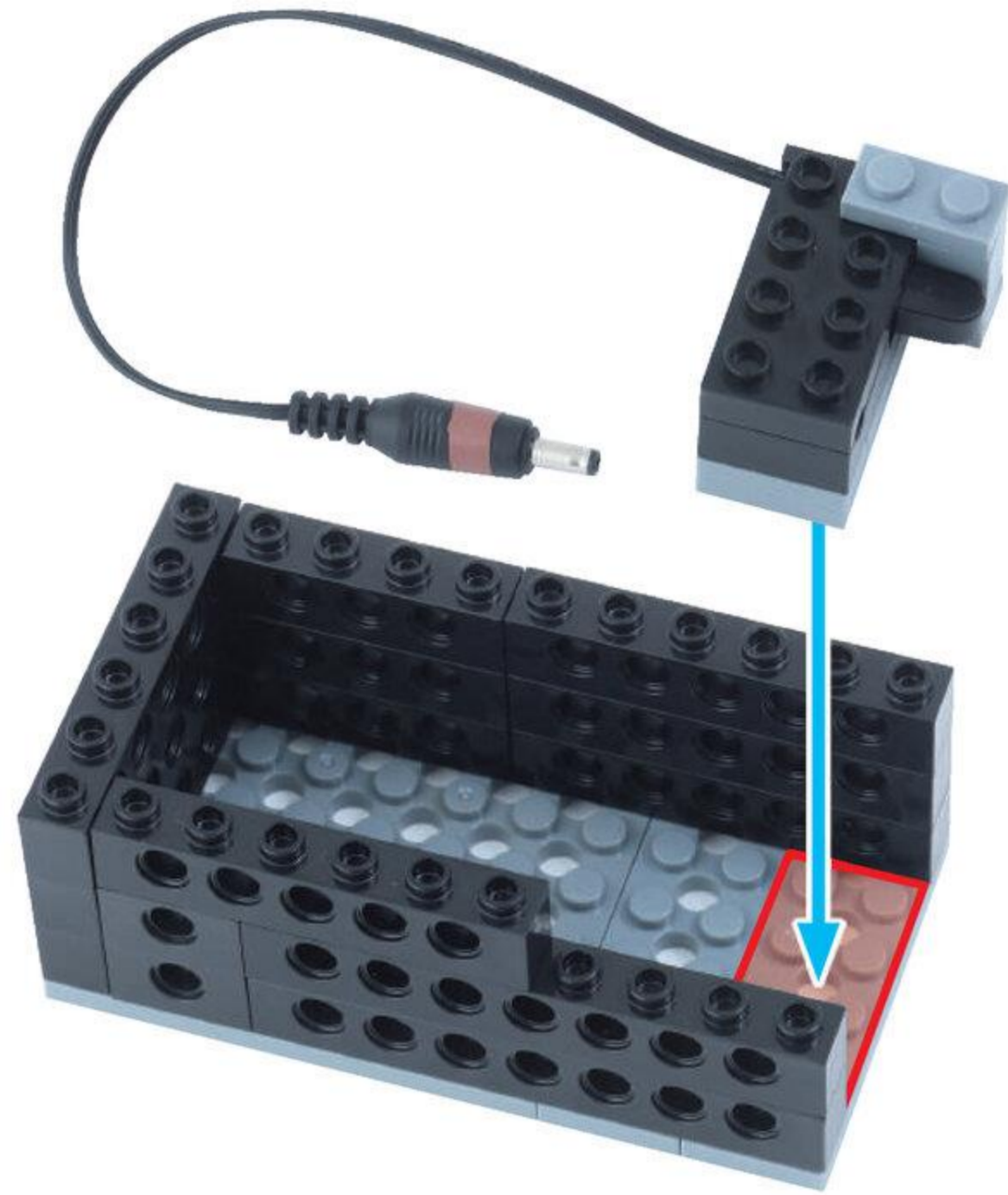

すらいどすいっち
スライドスイッチの
こおど
コードは
そとに だしておこう

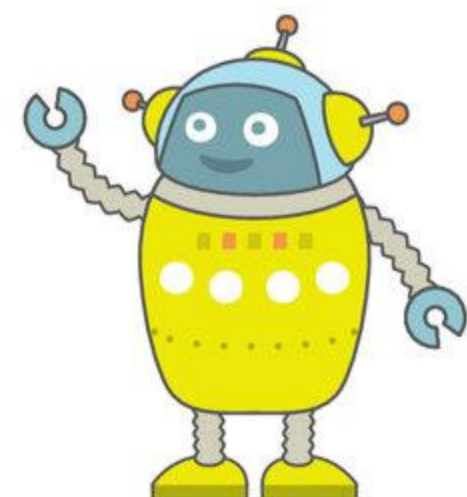

ばってりいぼくくす
バッテリーボックス 1こ



たっちせんさーくろ
タッチセンサー黒 1こ

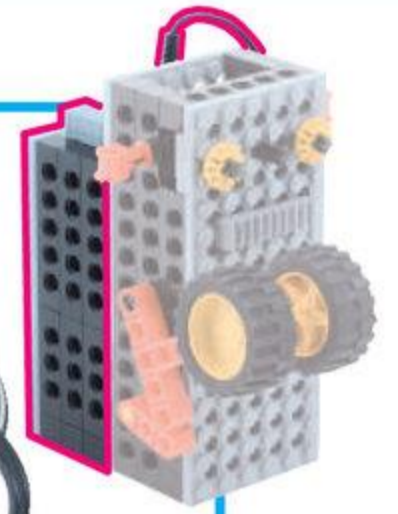

13

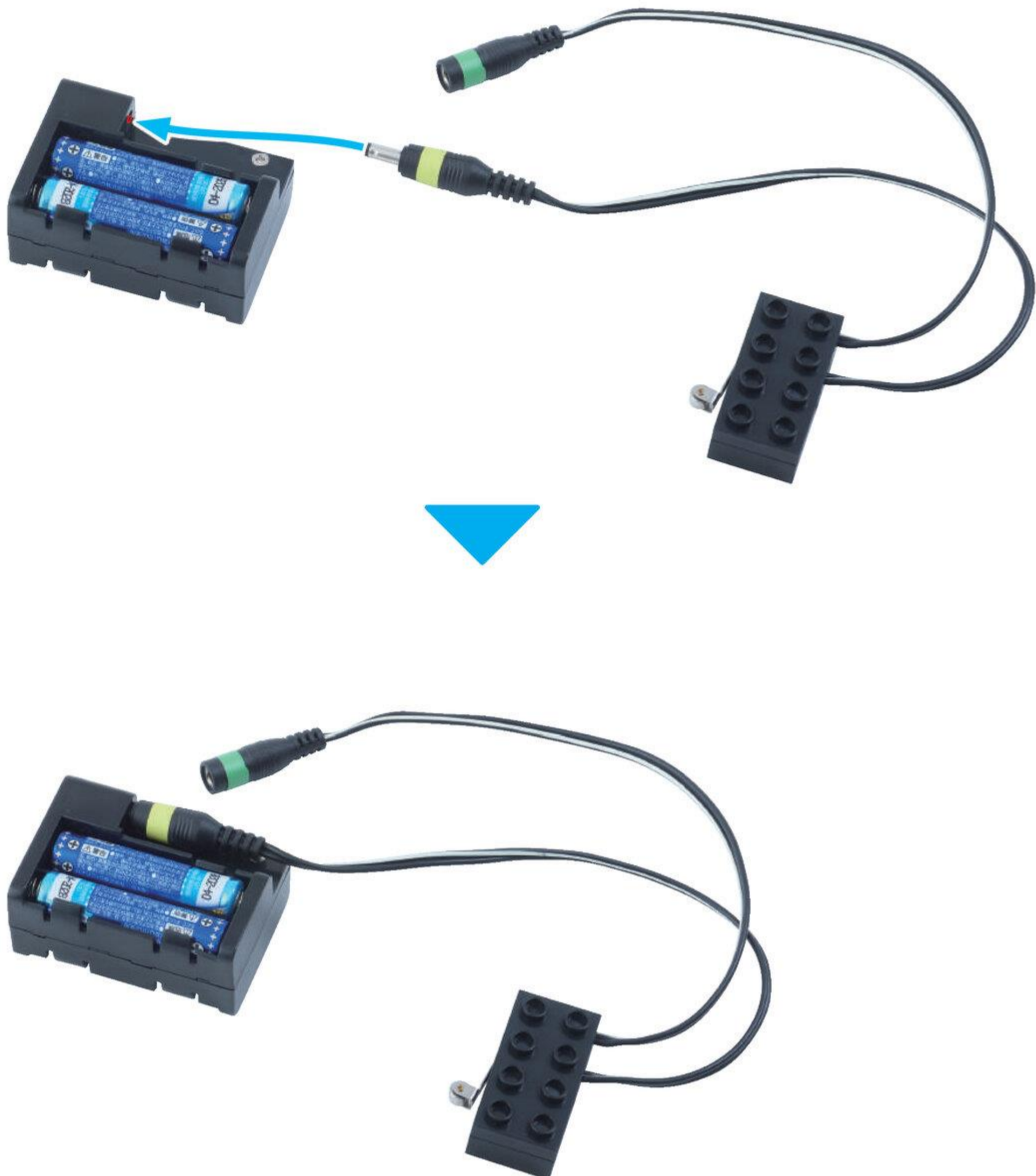

14

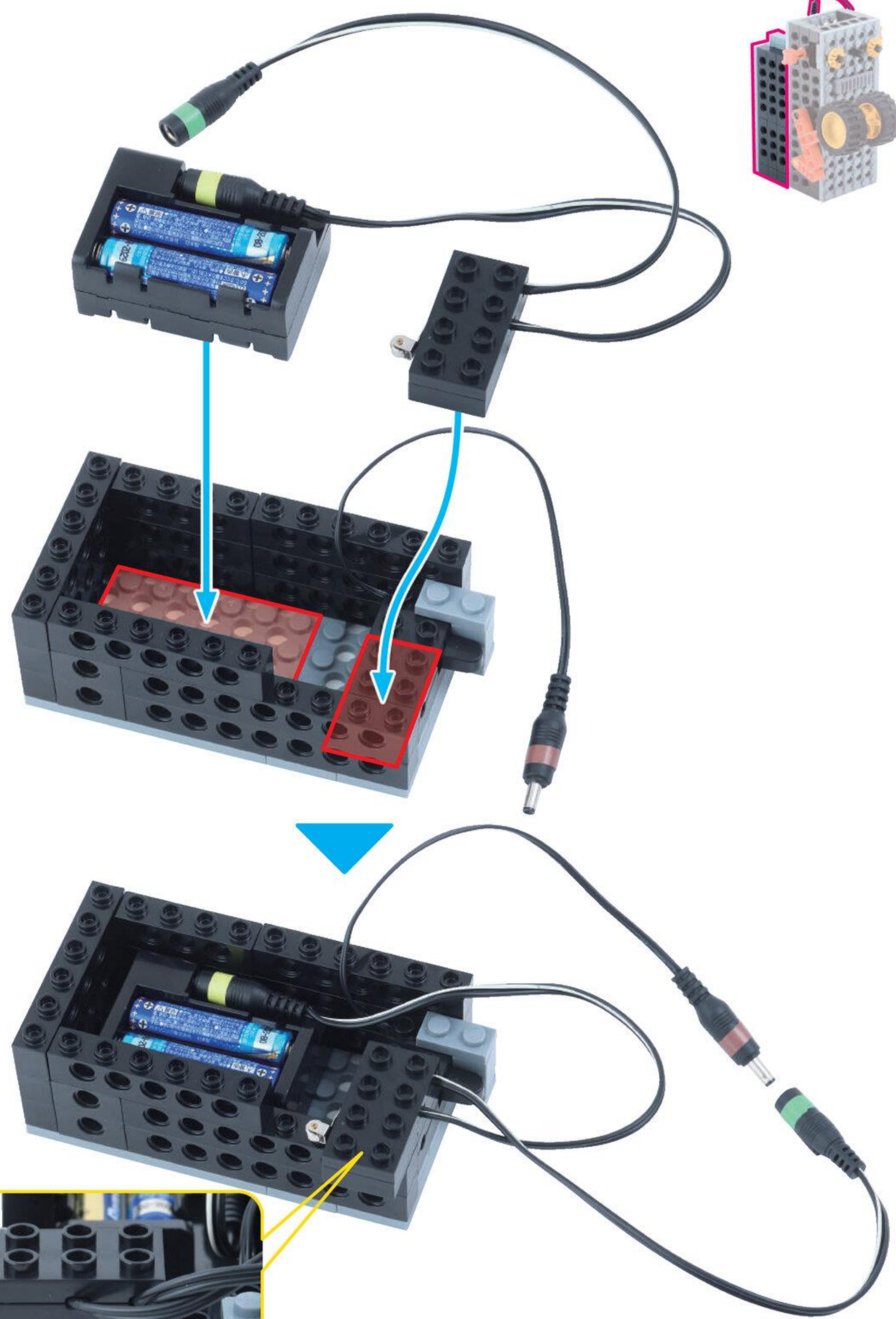
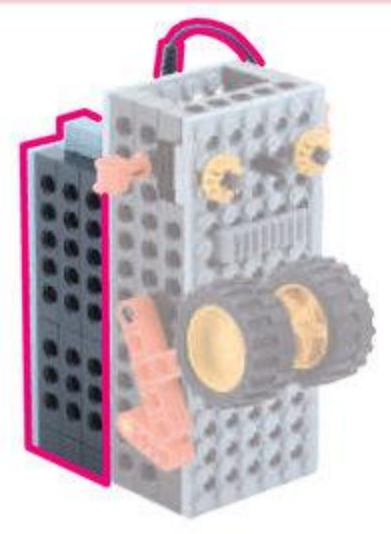

①

ほち
1 ポチぶん はみでるよ

15

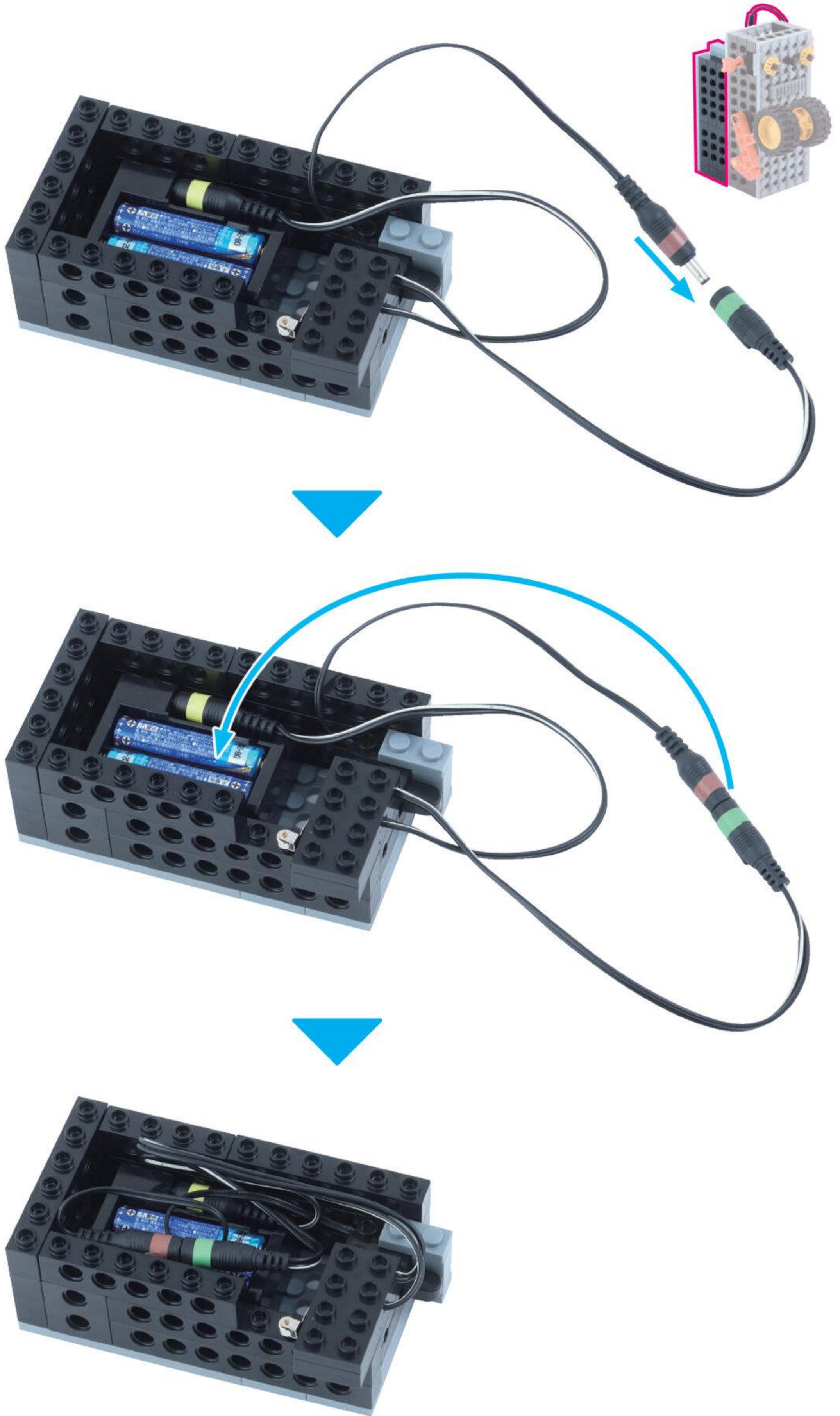

16

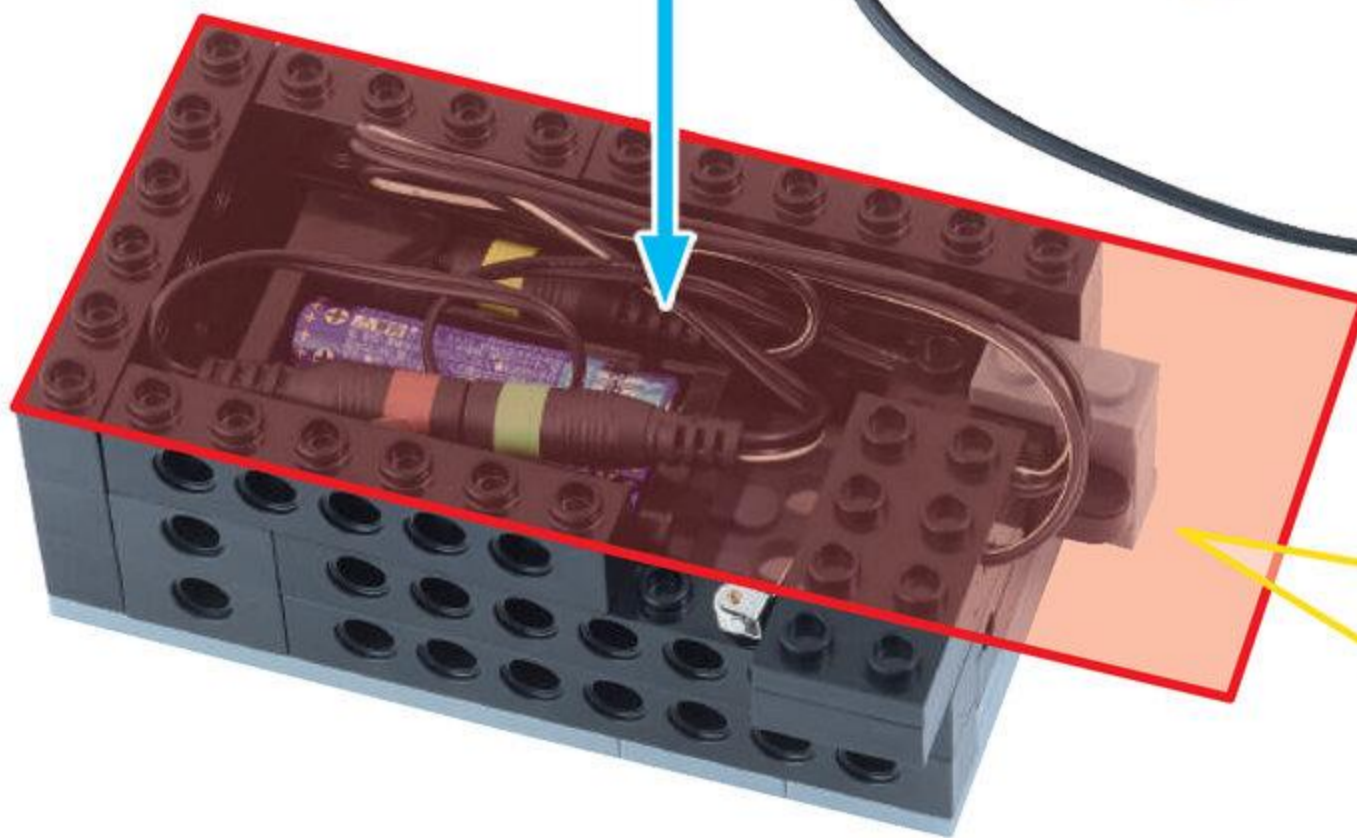
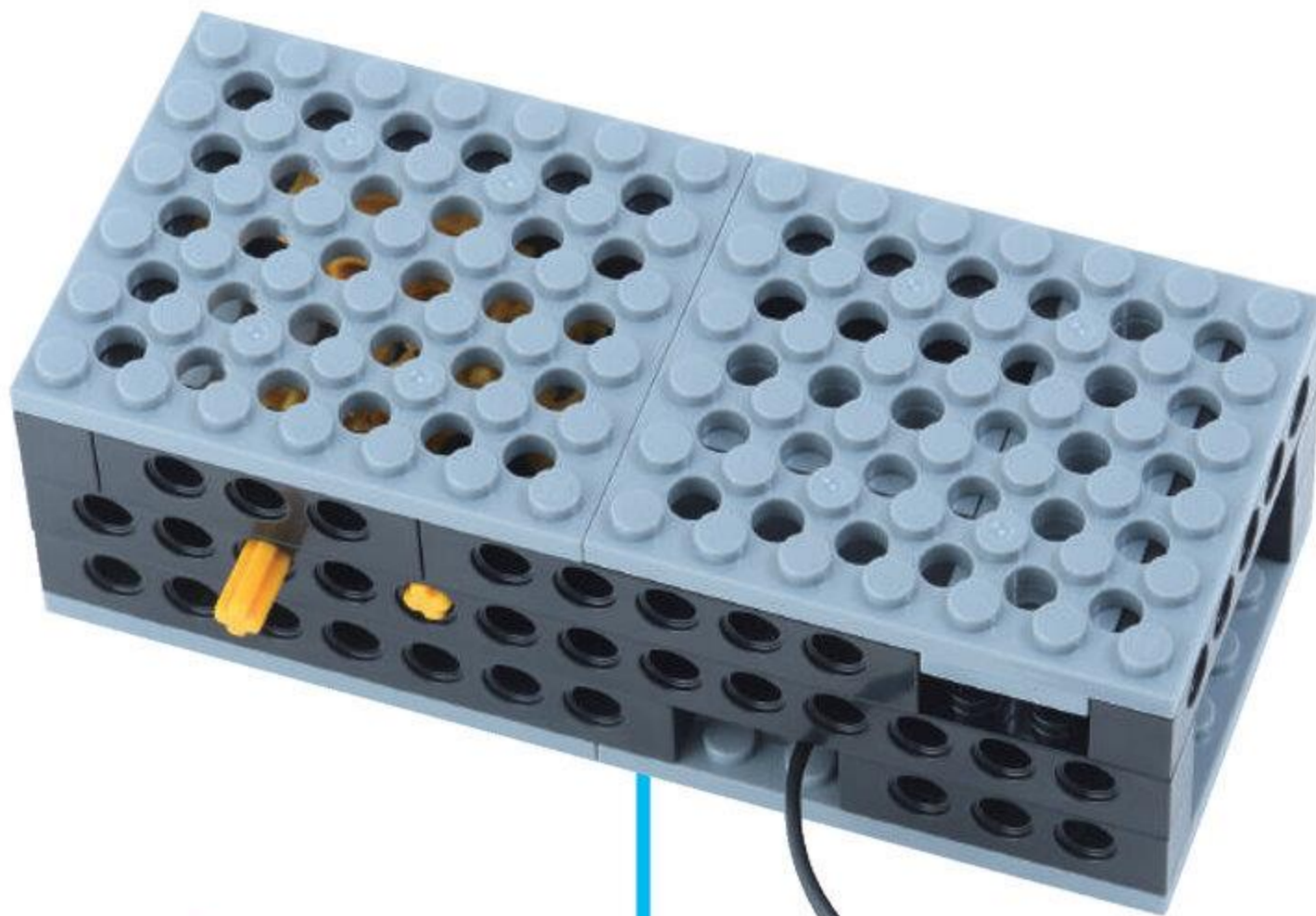
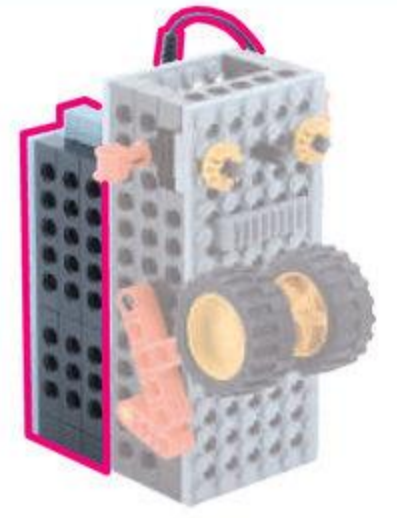

コードを
はさまないように
ちゅうい!

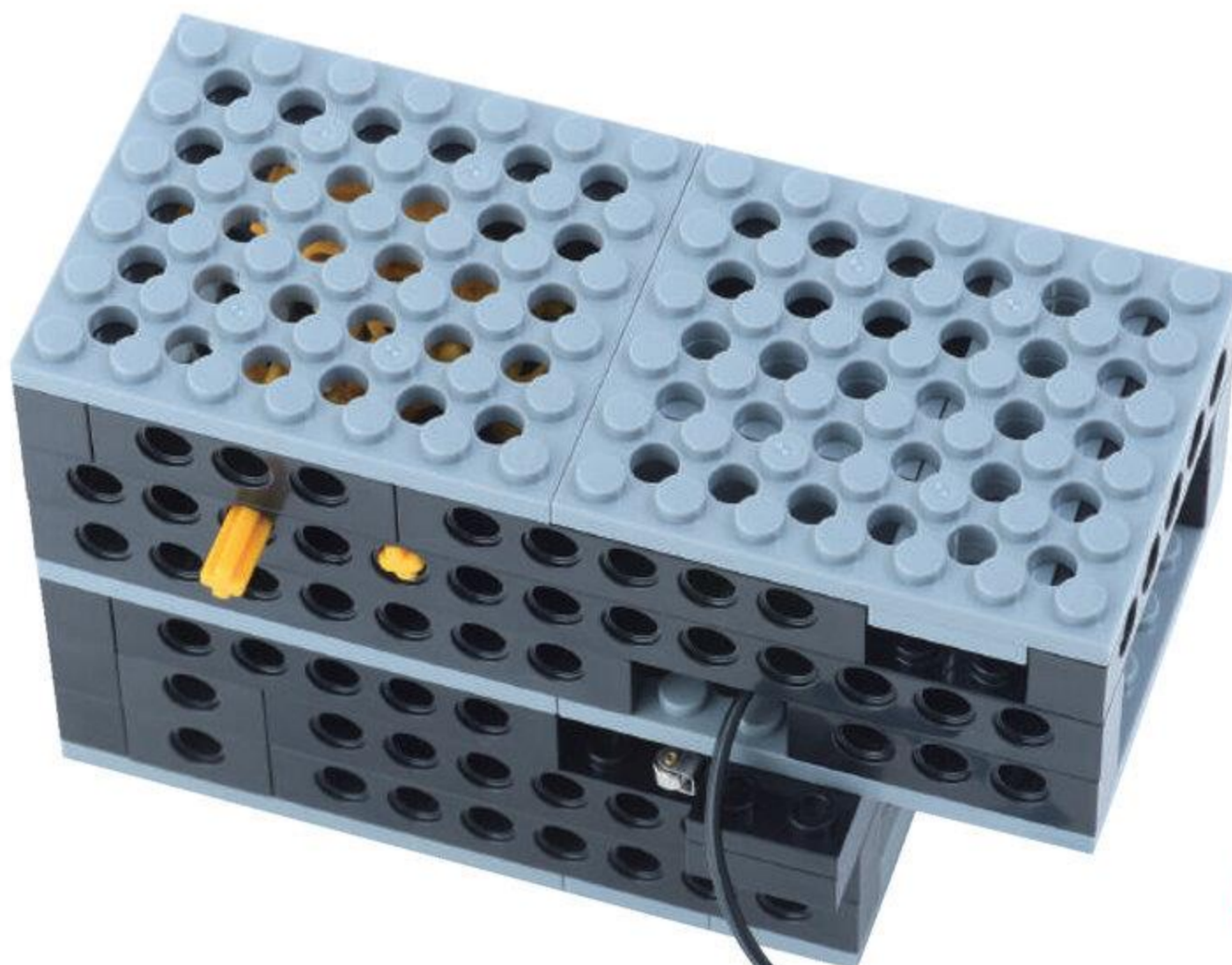
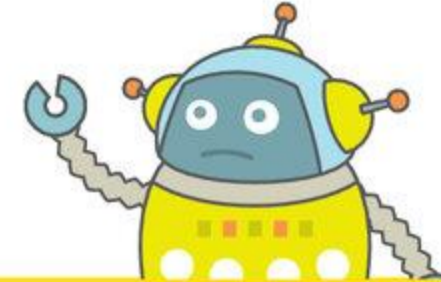

ほっくす
でんちボックスが
かんせい!

やったね!

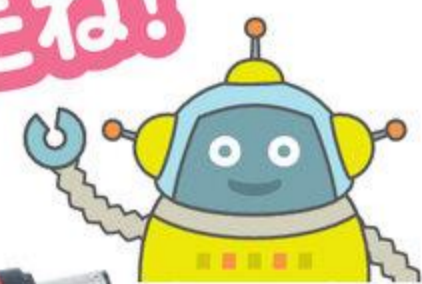

3 かお

めやす 5 ふん



まいたぎあ
マイタギア 2こ



しゃふとpegく
シャフトペグ 2こ

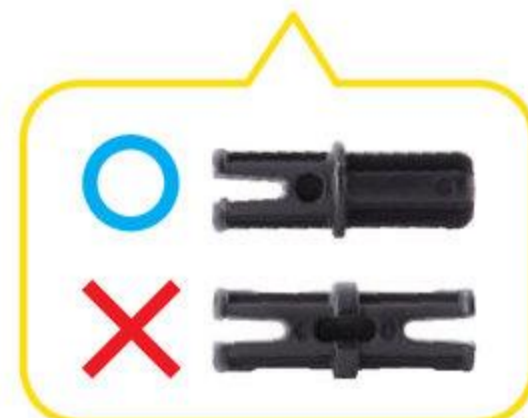

1



しゃぶとpeg
シャフトpeg 1こ

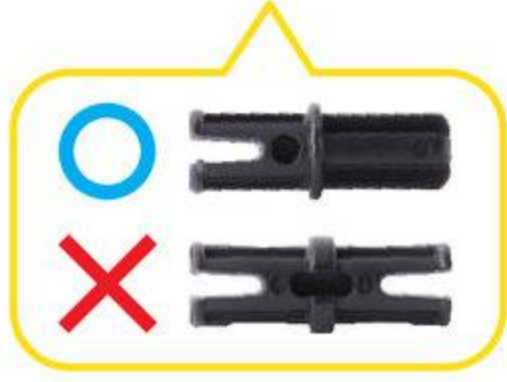

らっくぎあ
ラックギア 1こ

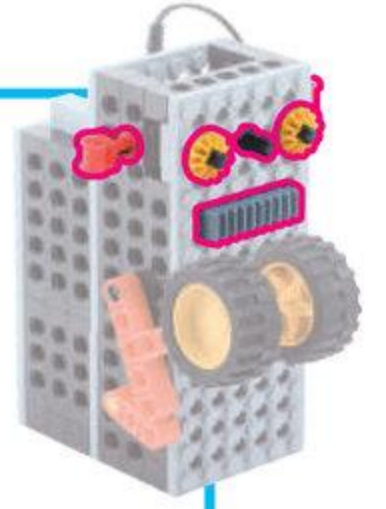

2

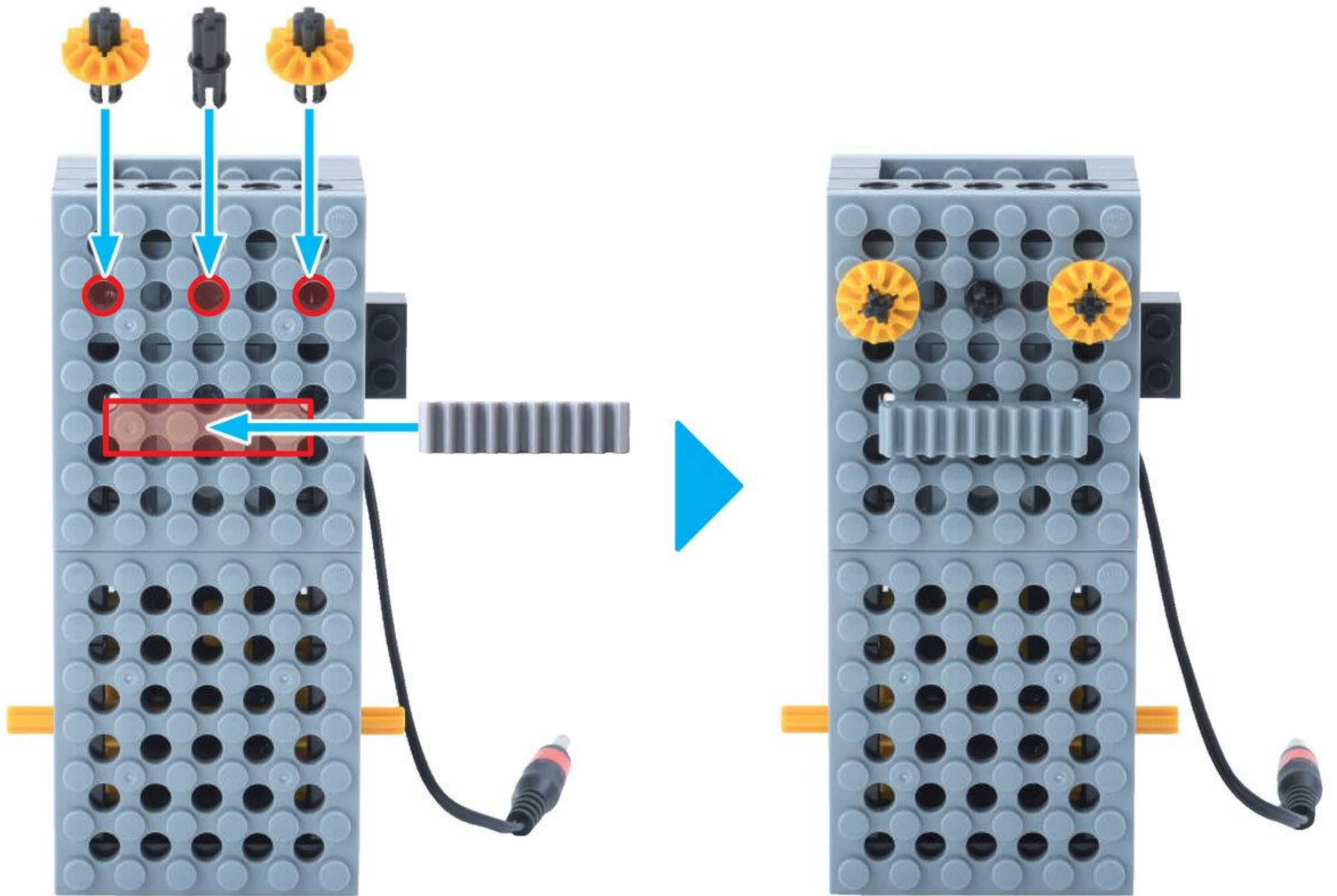

ていじょいんと
T ジョイント 2こ



しゃふとペグ
シャフトペグ 2こ

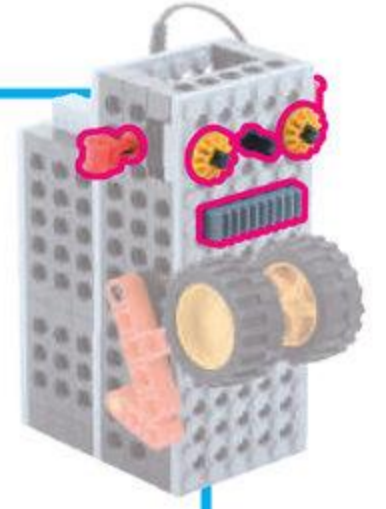

3



4

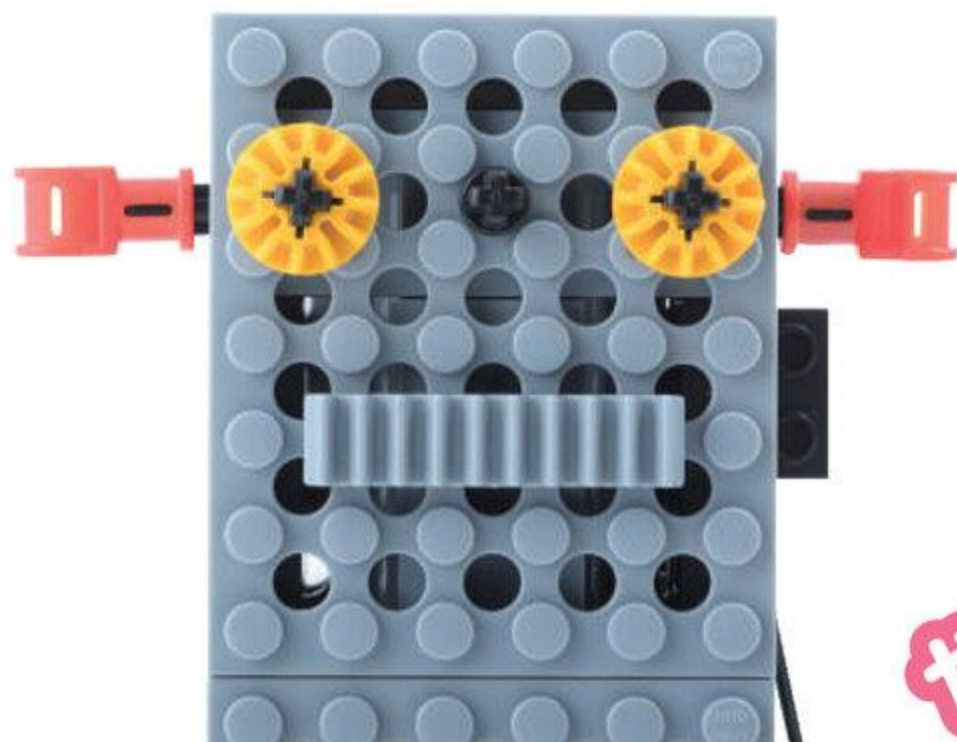
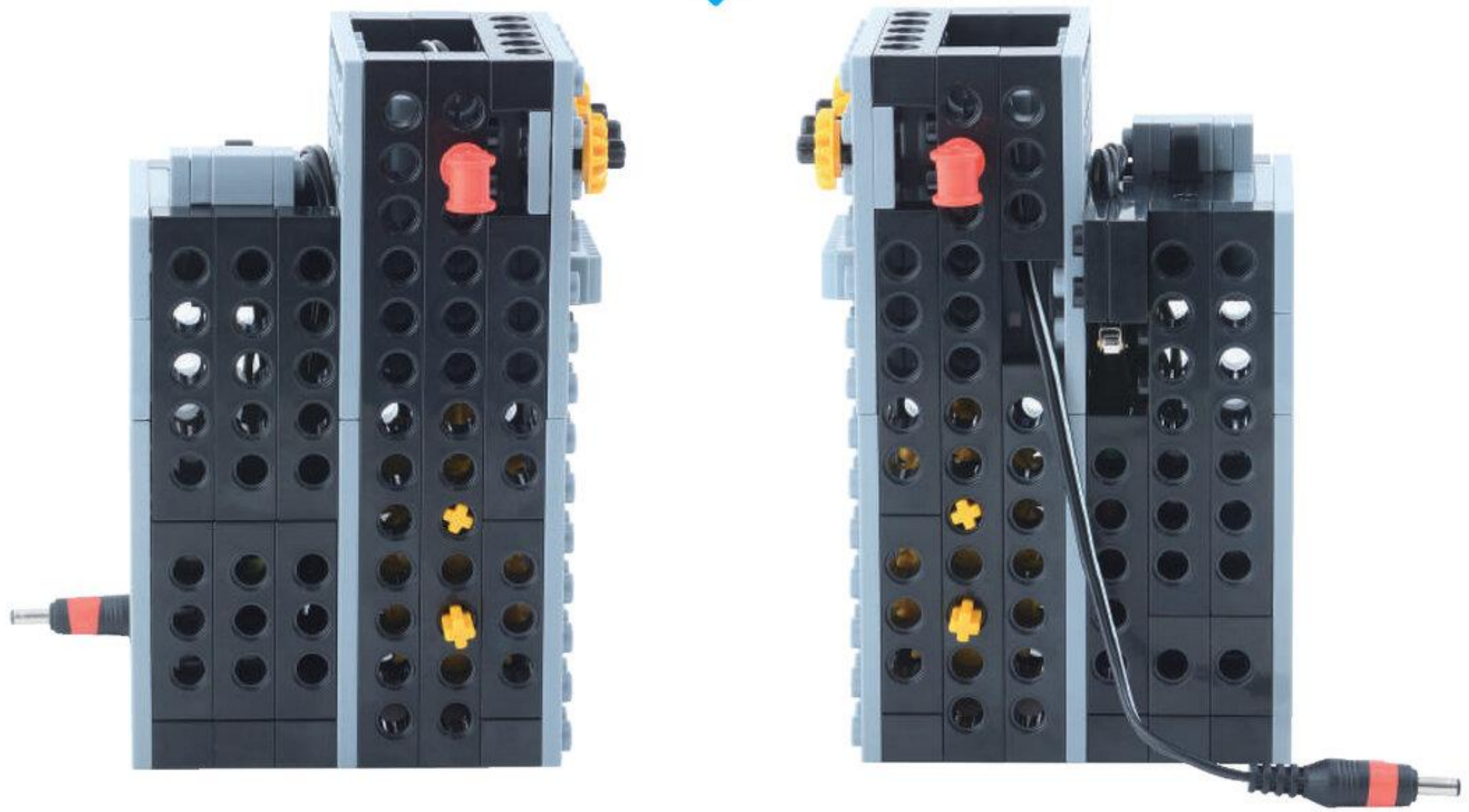
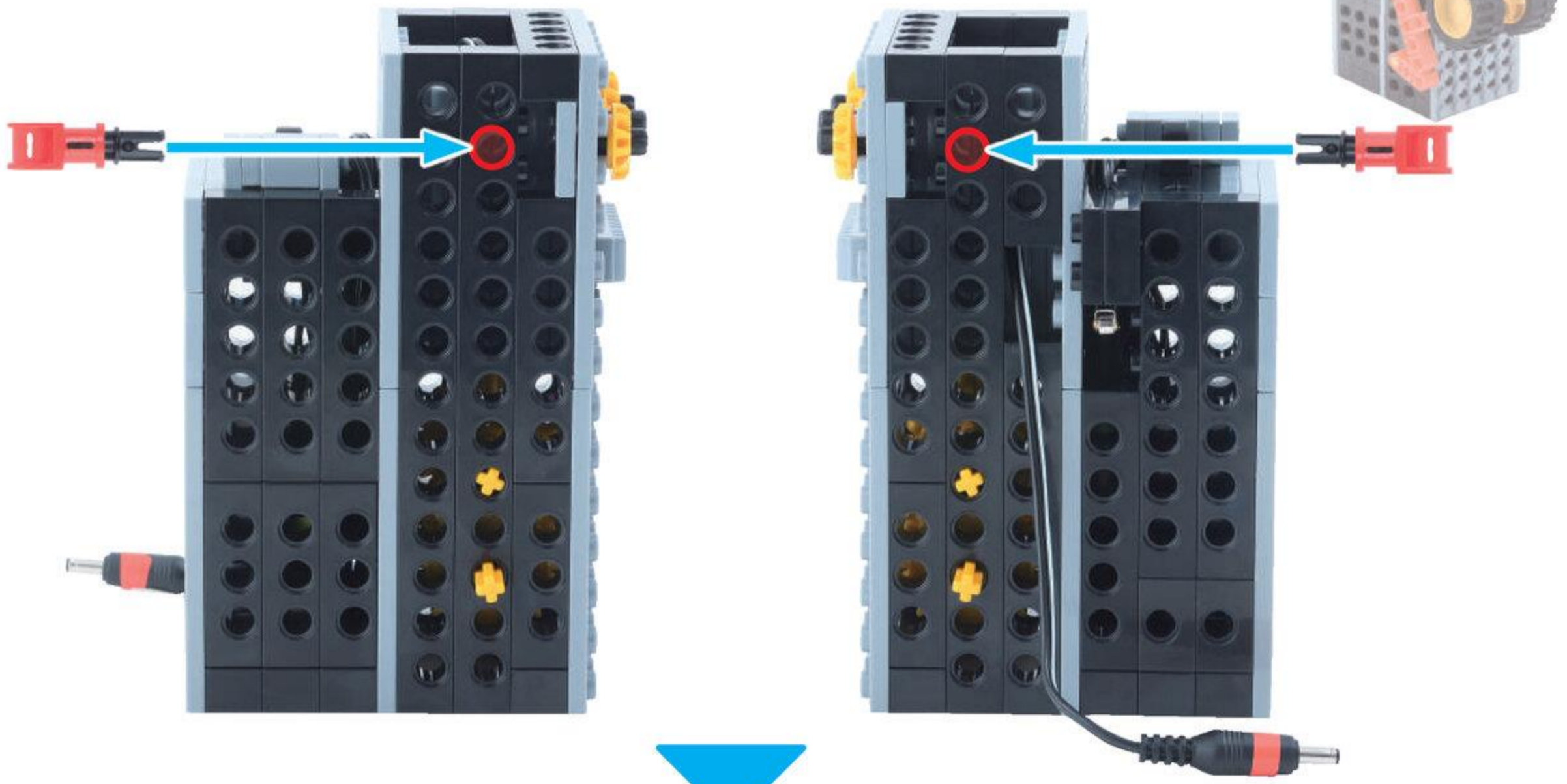

かおが
かんせい!

やったね!

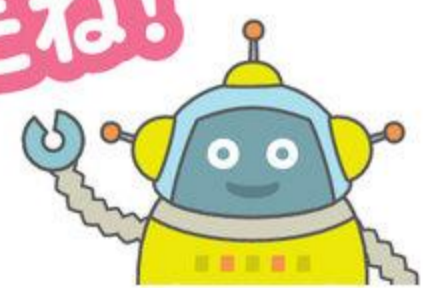

4

みぎうで

めやす 10 ぶん

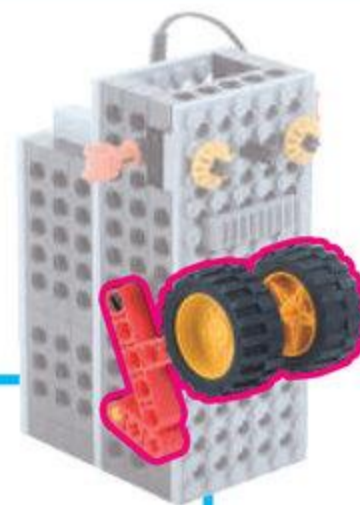

てい るっど
T ロッド 1こ

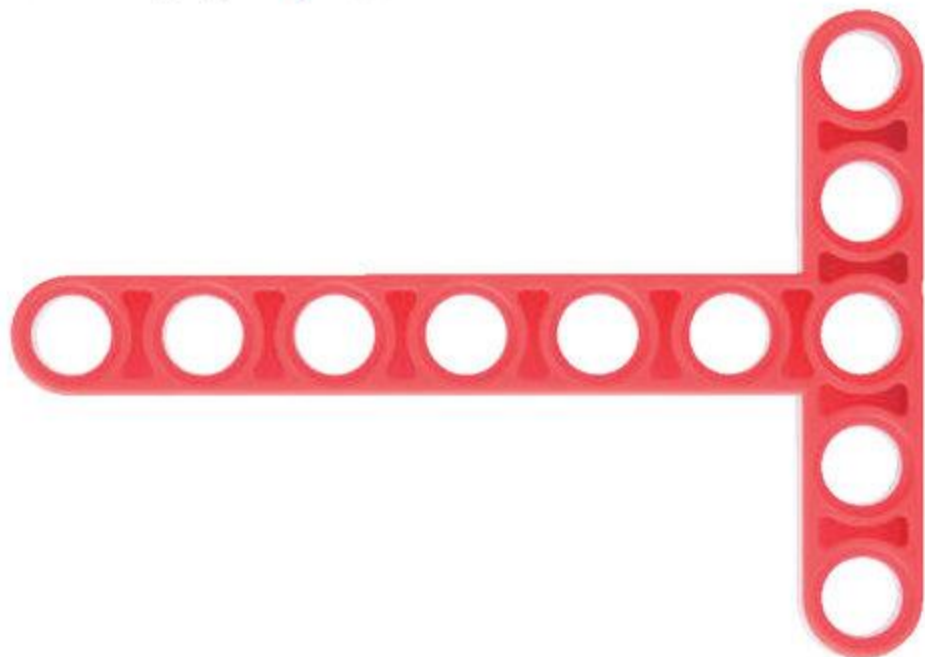

peg uest
peg S 1こ



1

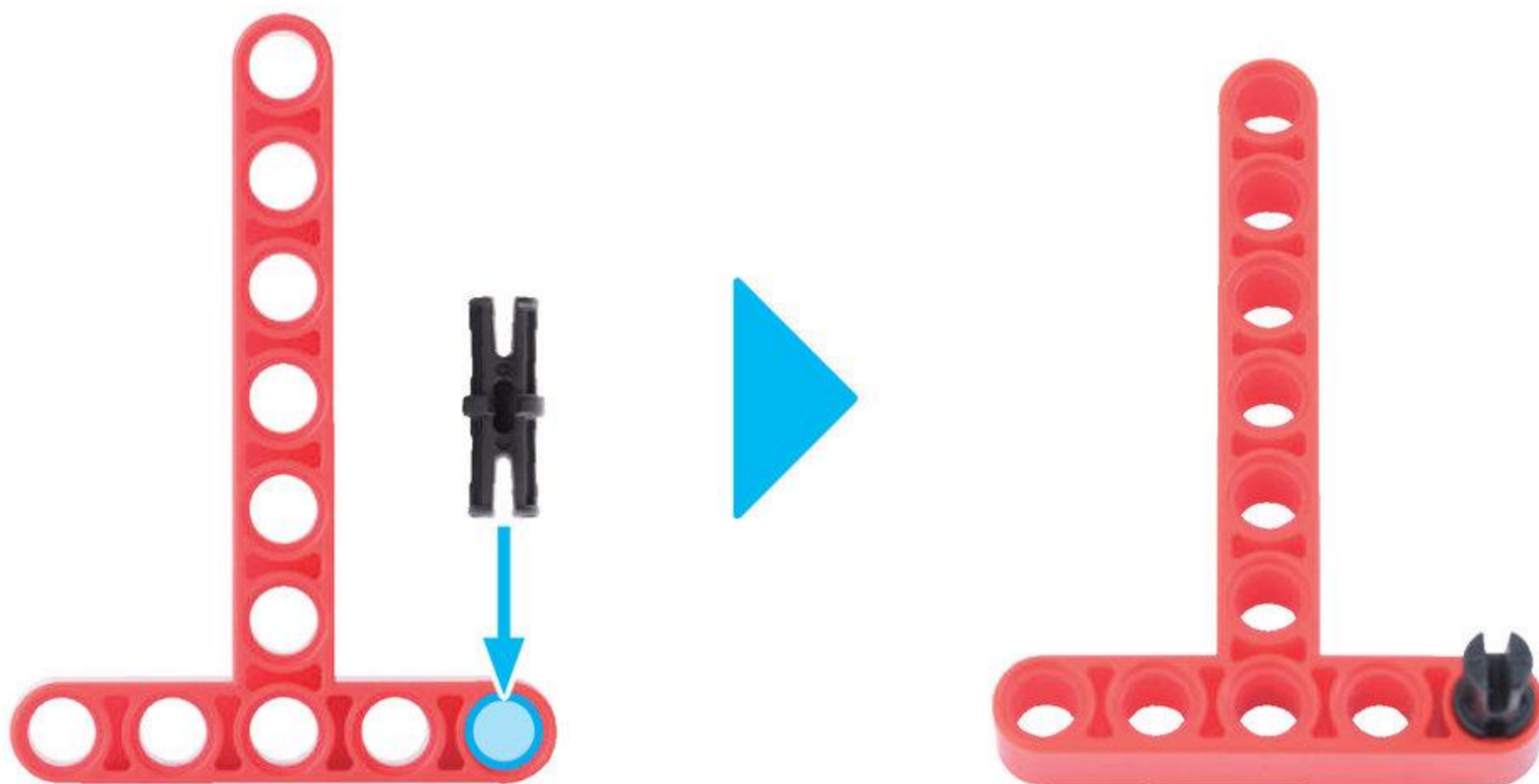

しゃふとよん ぽち
シャフト 4 ポチ 1こ



ながさに
ちゅうい

たいやえす
タイヤ S 2こ

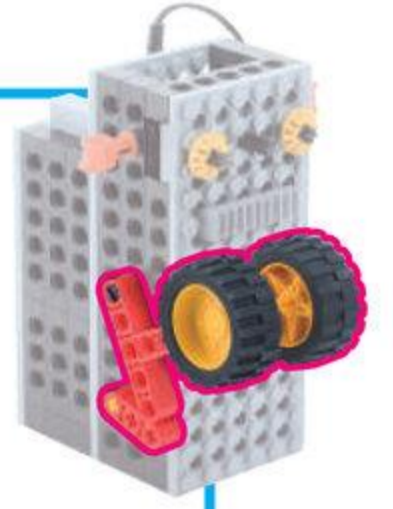

2

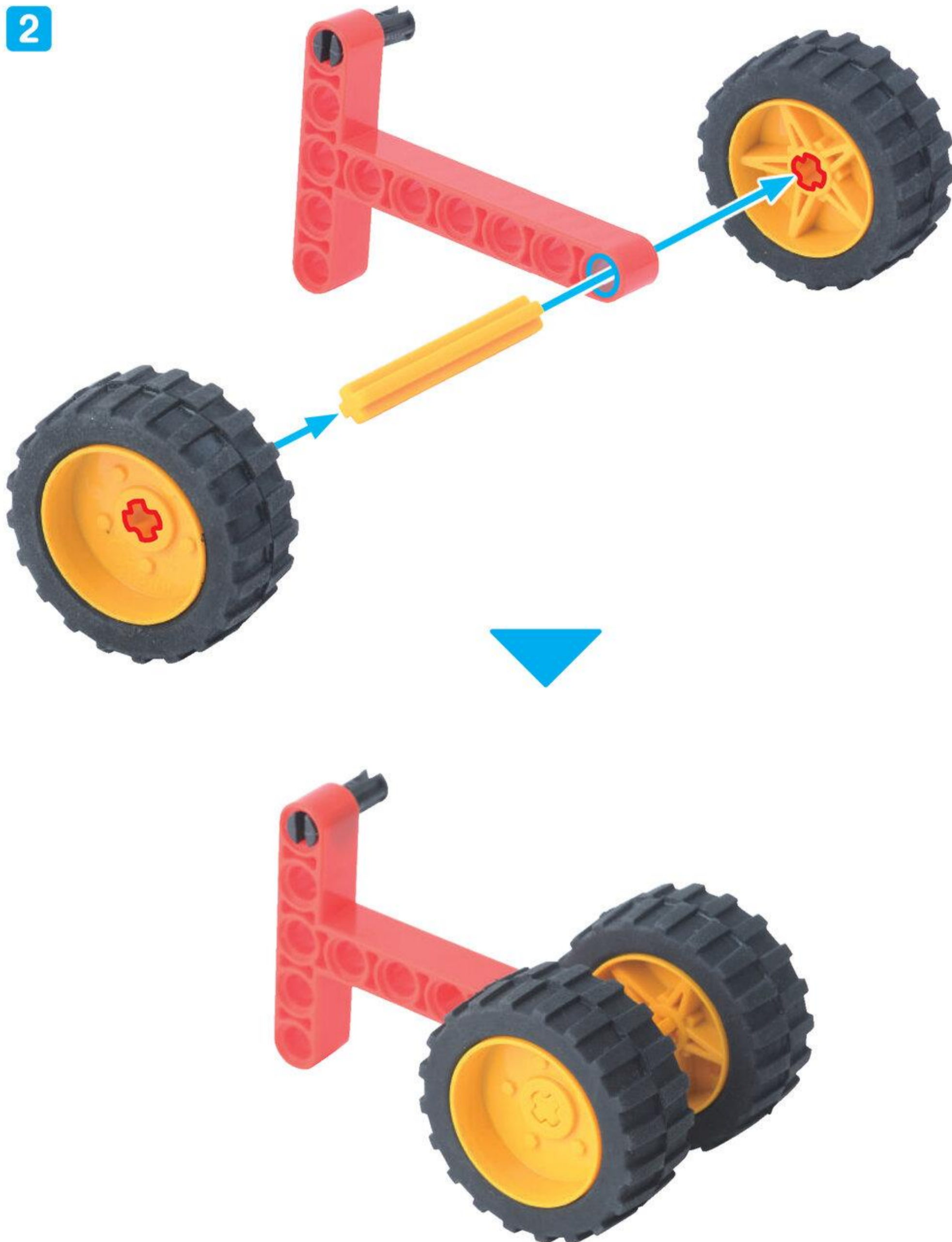

ろっどさんあな
ロッド3アナ1こ

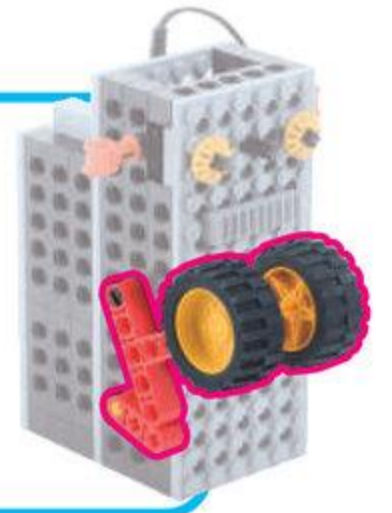

3

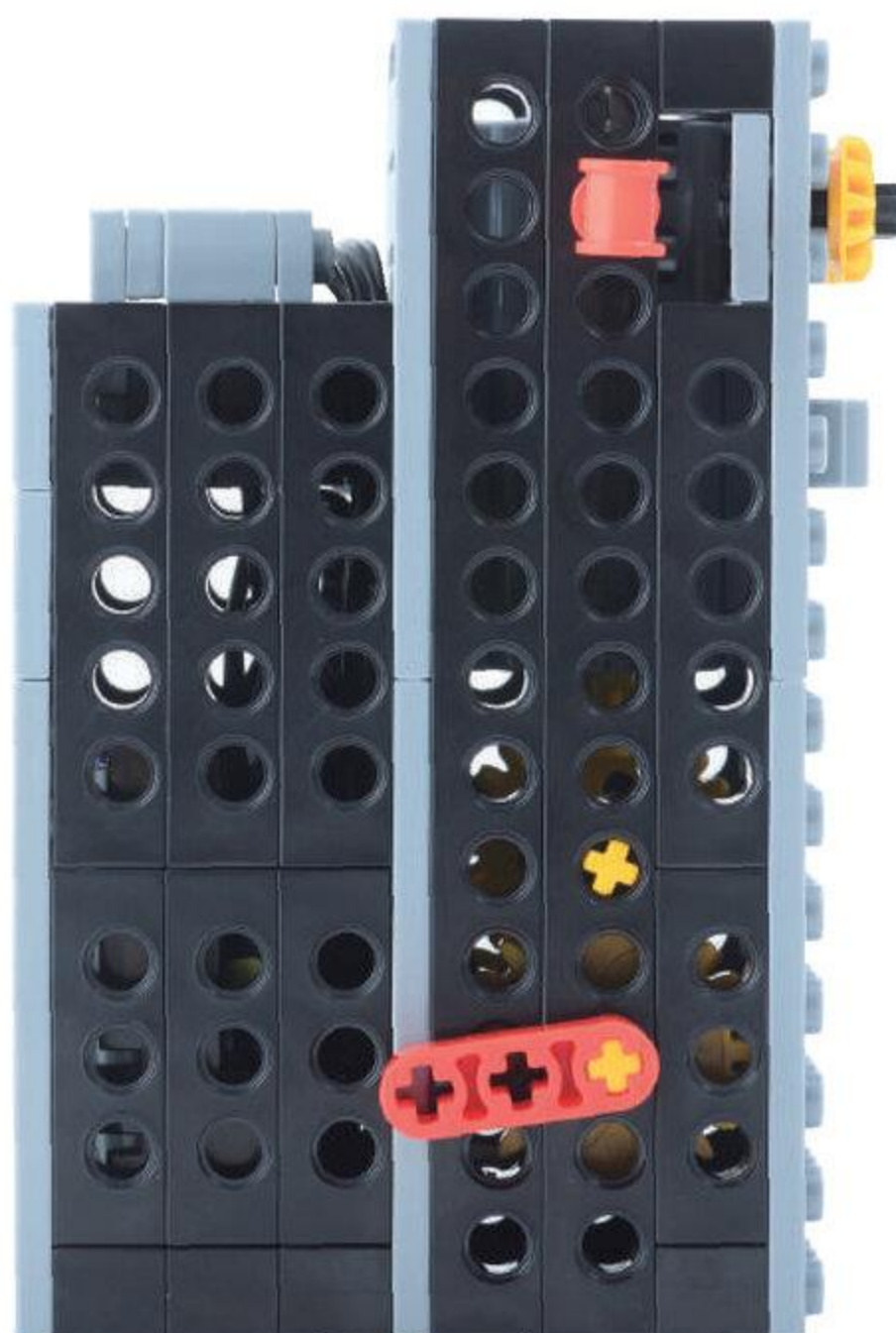
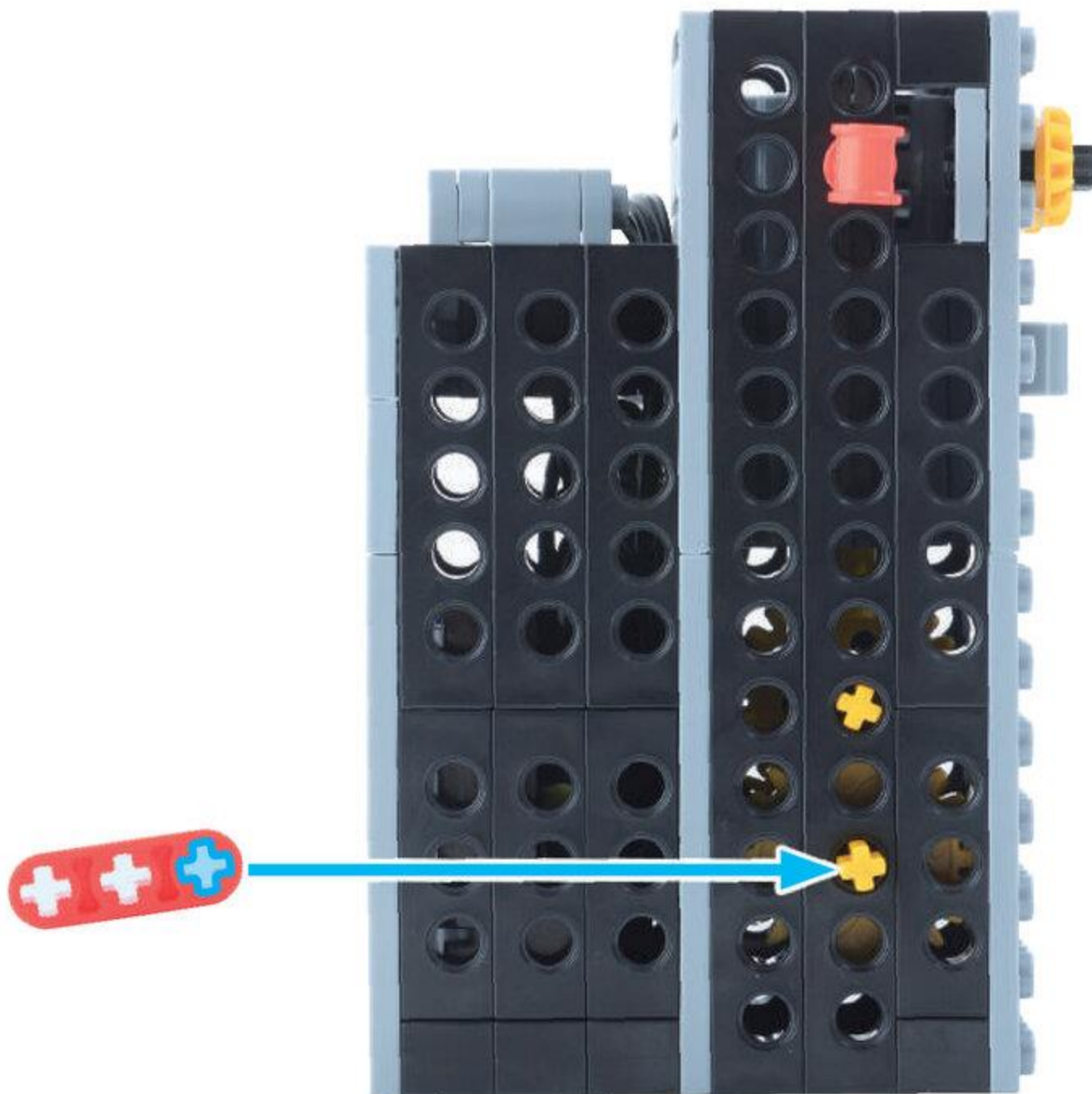

4

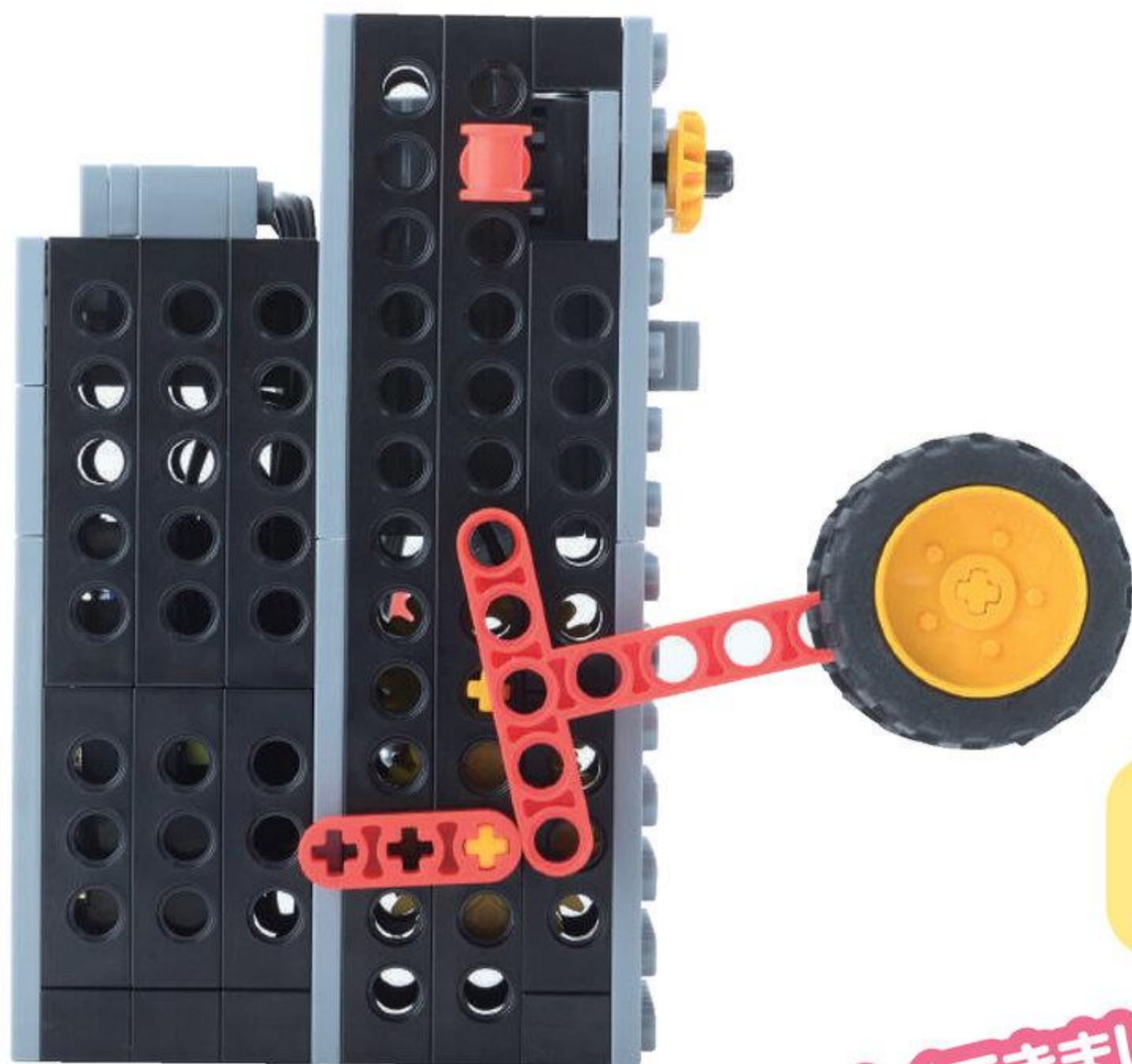
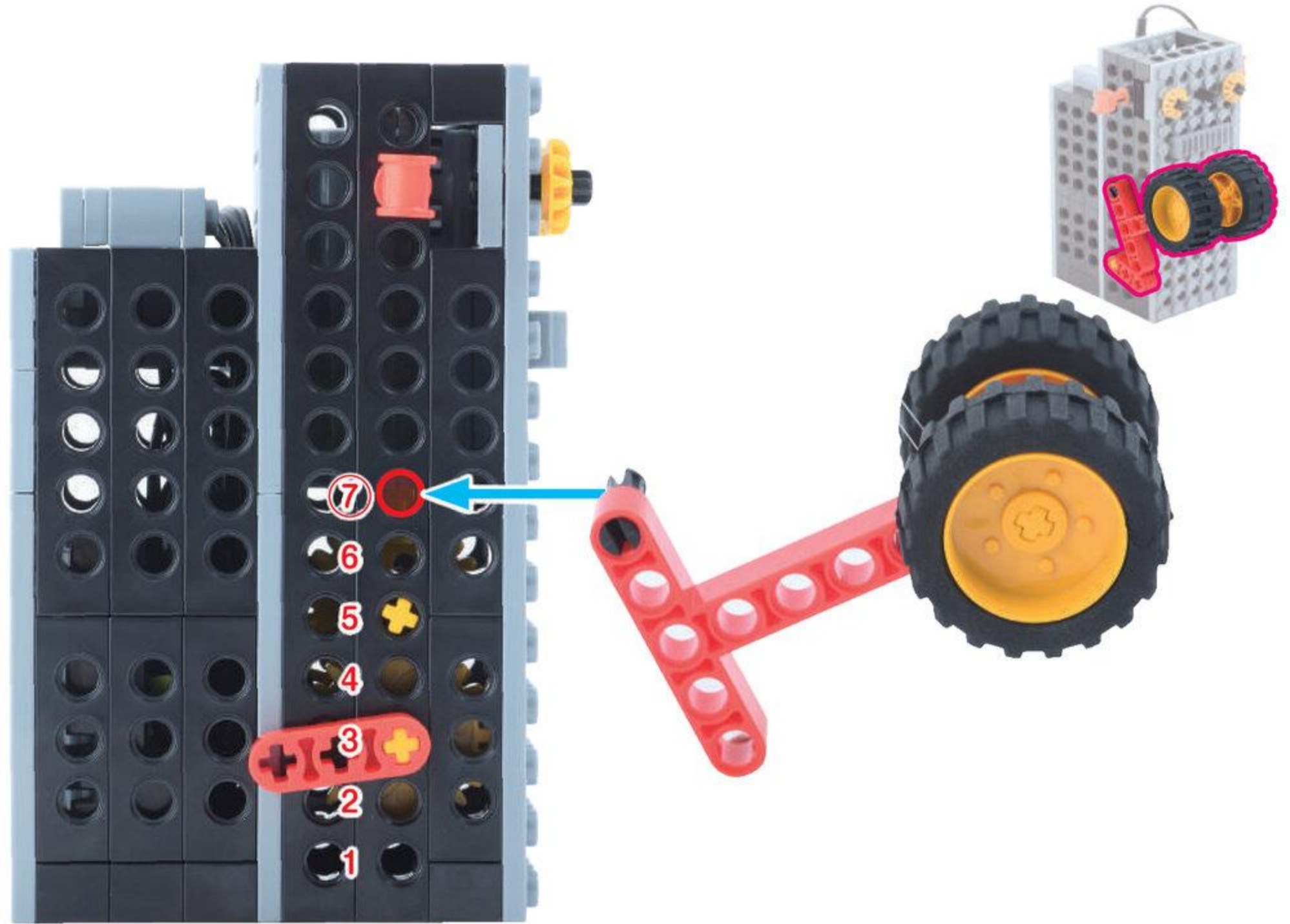

これで
かんせい!

よくできました!

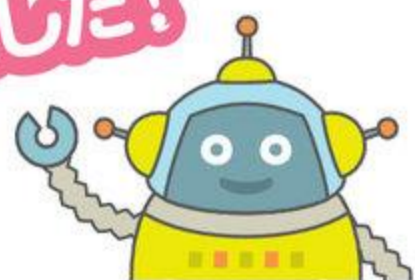

ろぼっと
ロボットを うごかさう

めやす 5 ぶん

1

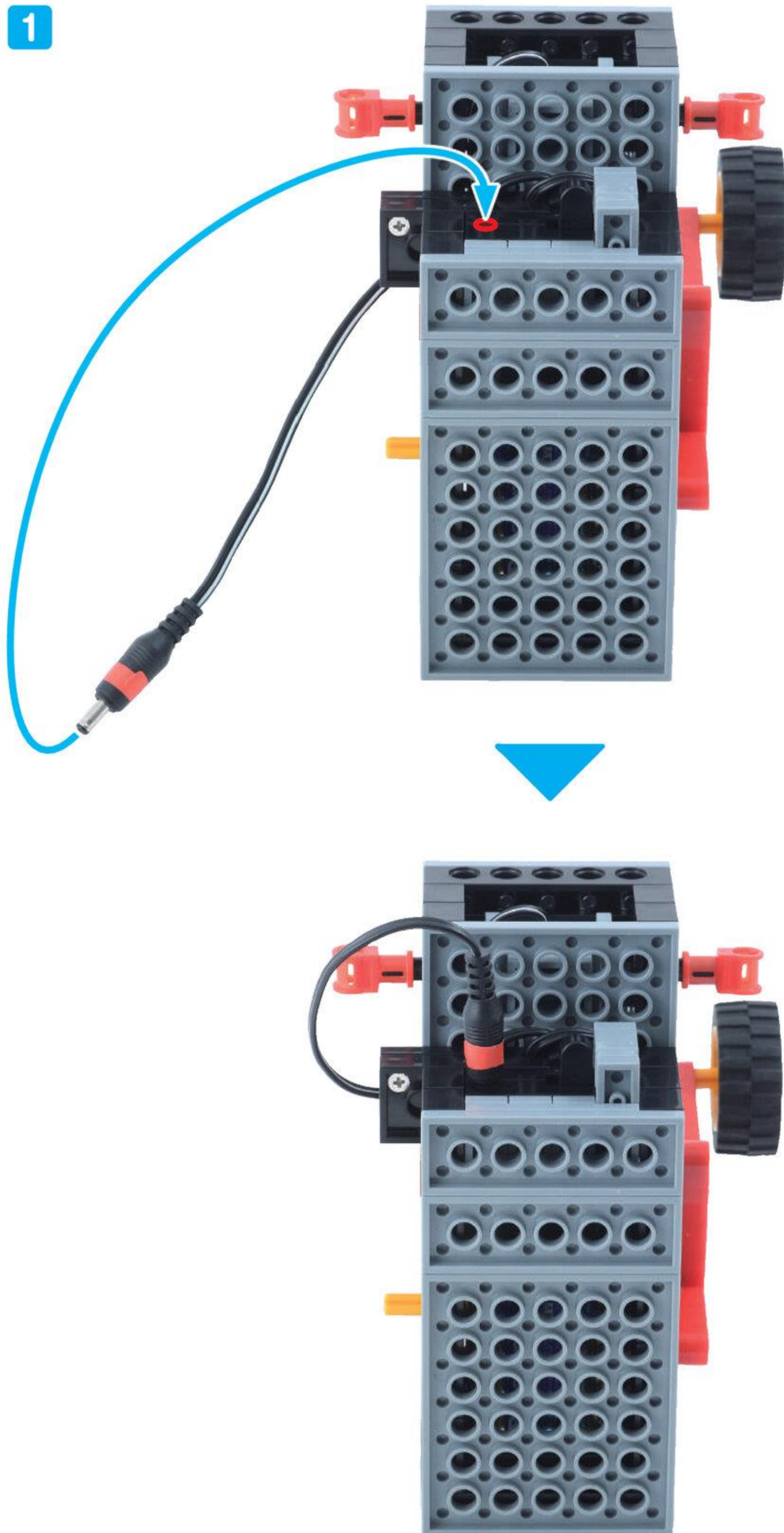

2

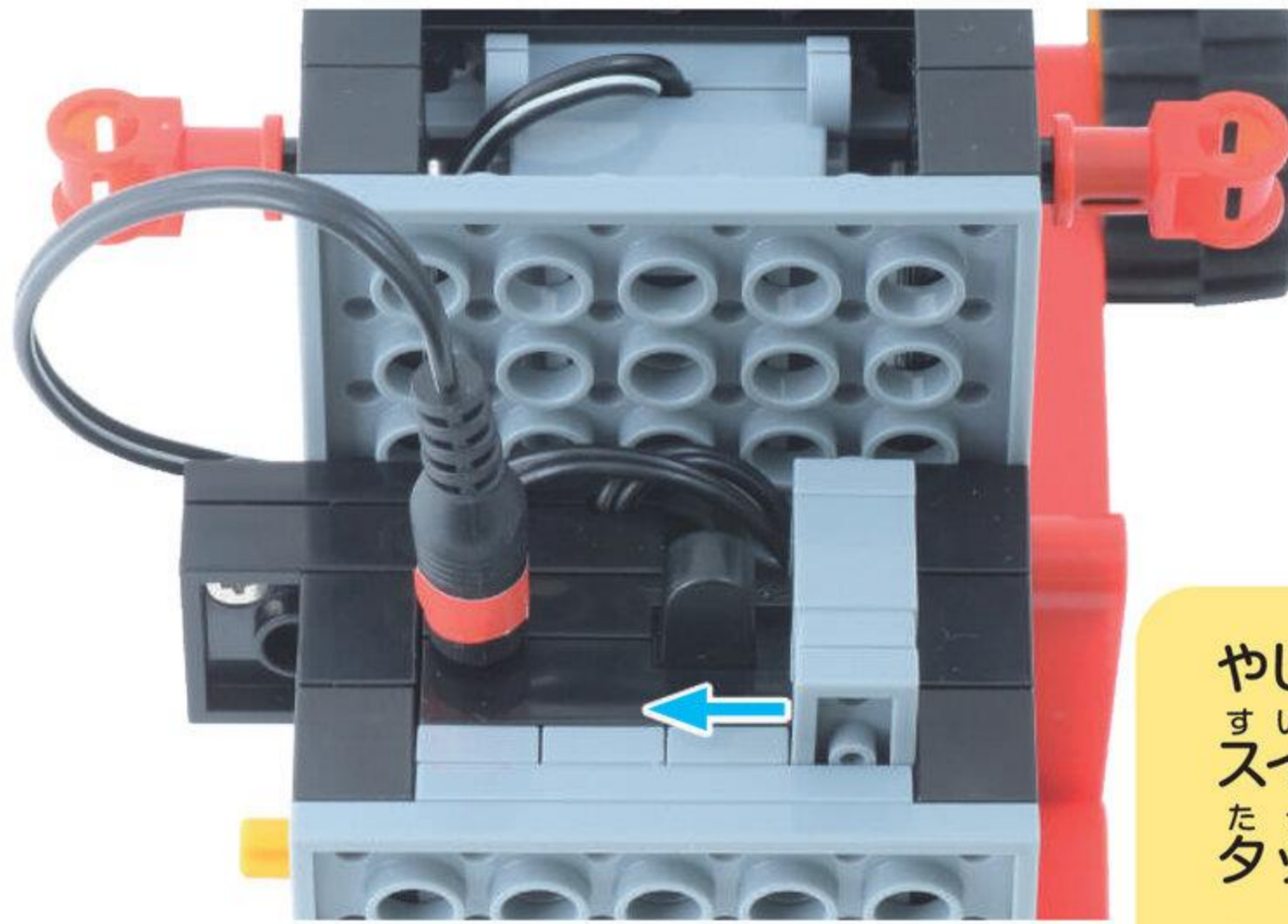

やじるしの むきに
すいっち
スイッチを 入れて
たっちせんさあ
タッチセンサーを
おしてみよう!

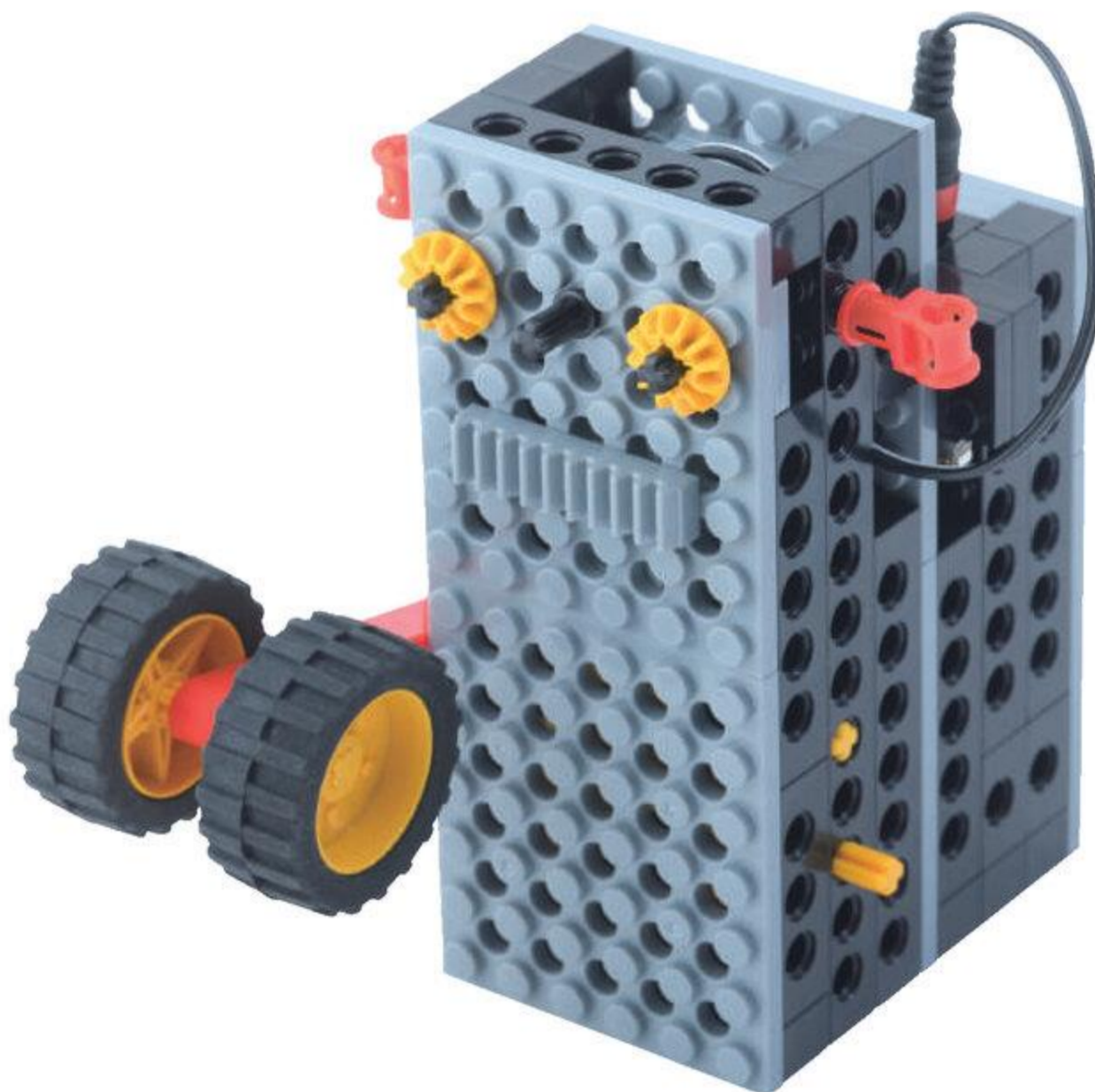
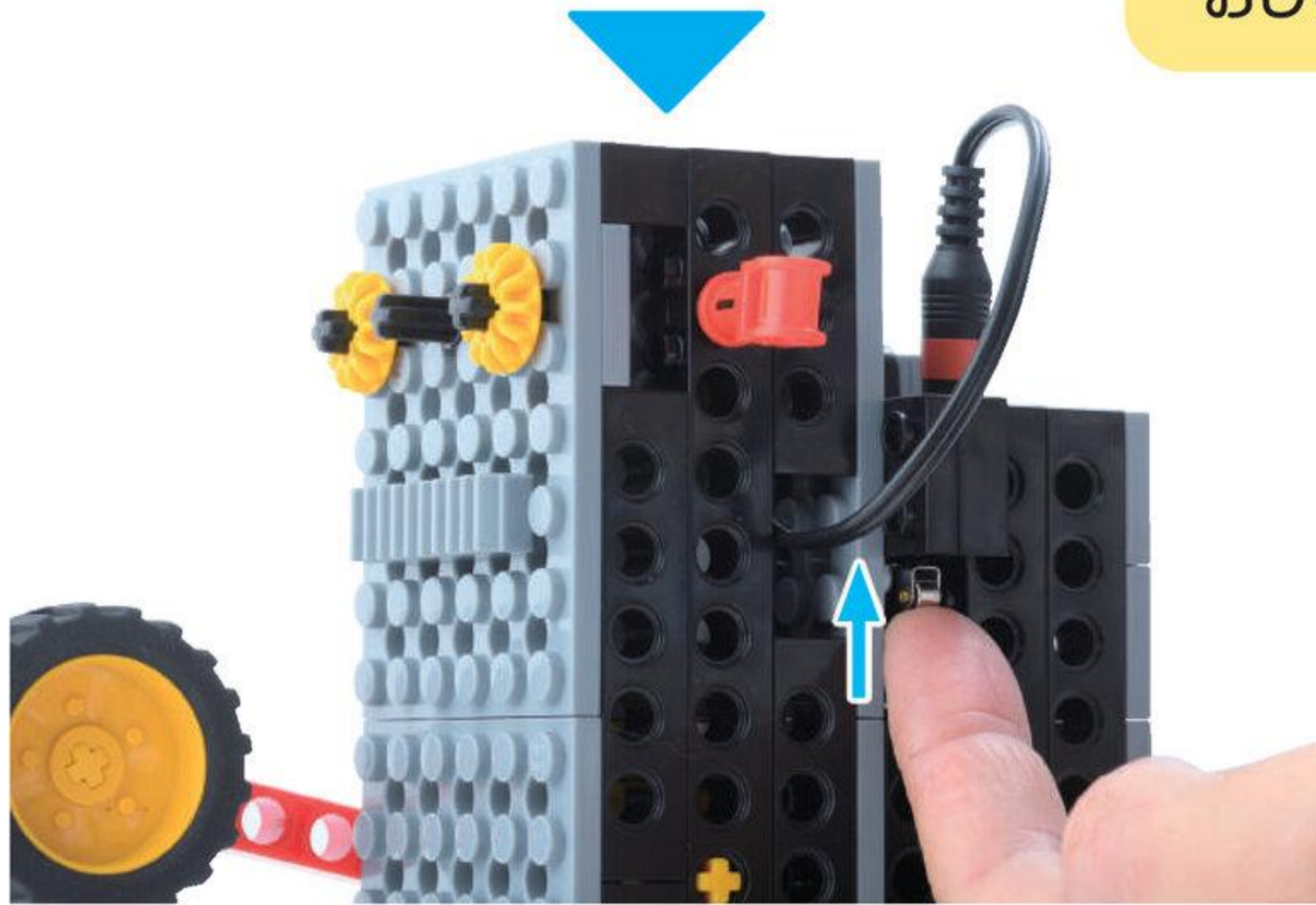
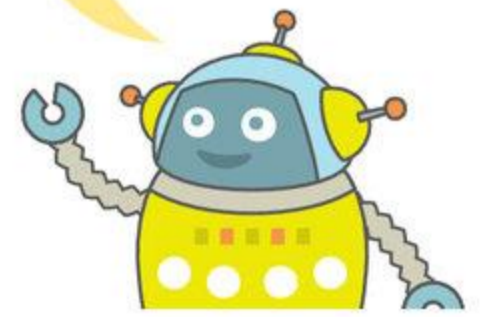

うでは
うごいたかな?

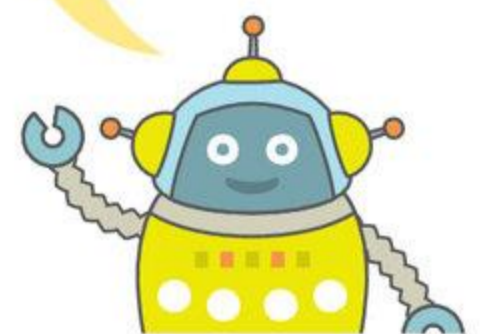

Q1 ^えろっどをさがそう! どれかな? ^{どれかに} 

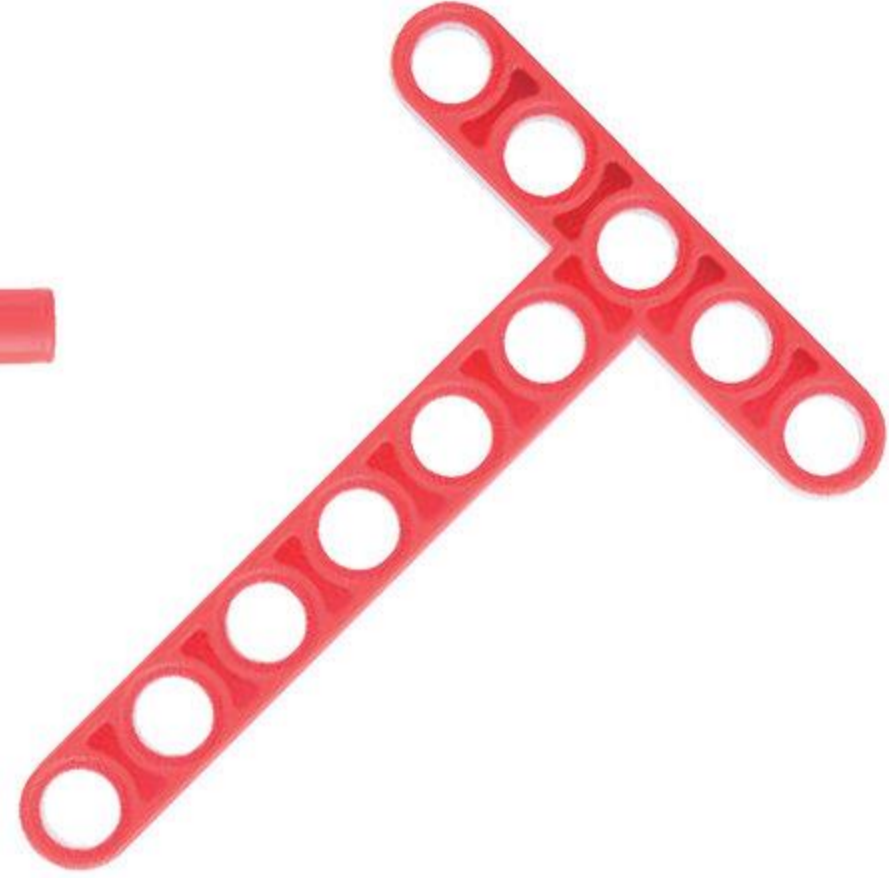
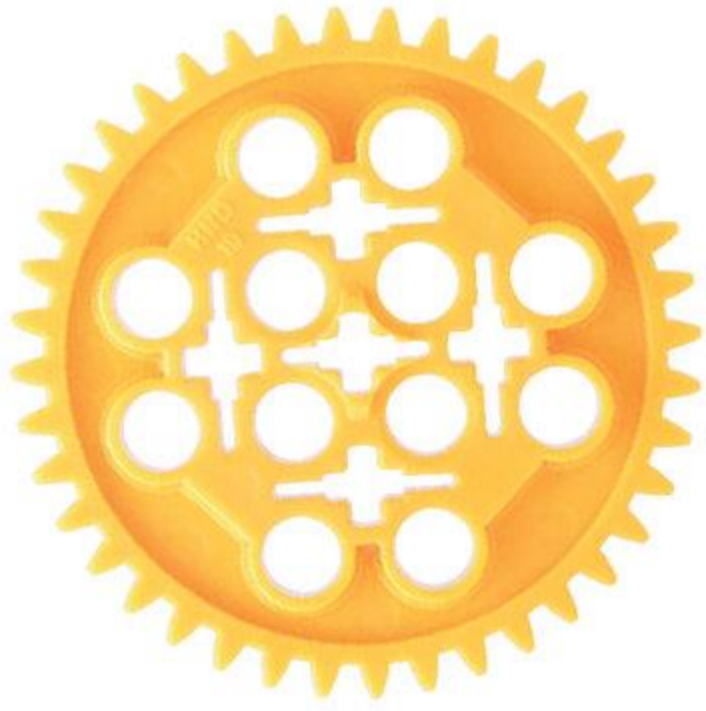

Q2 ^えろっどに **とりつけられない** ^{ぱあつ}パーツは どれかな? ^{どれかに} 
ためしてみよう





Human

ヒューマンアカデミー ジュニア
STEAMスクール



ロボット教室

ロボットのきょうかしよ

プレプライマリーコース ⑥

2

いっしょにあそんで「サイコロ^{さいころん}ン」

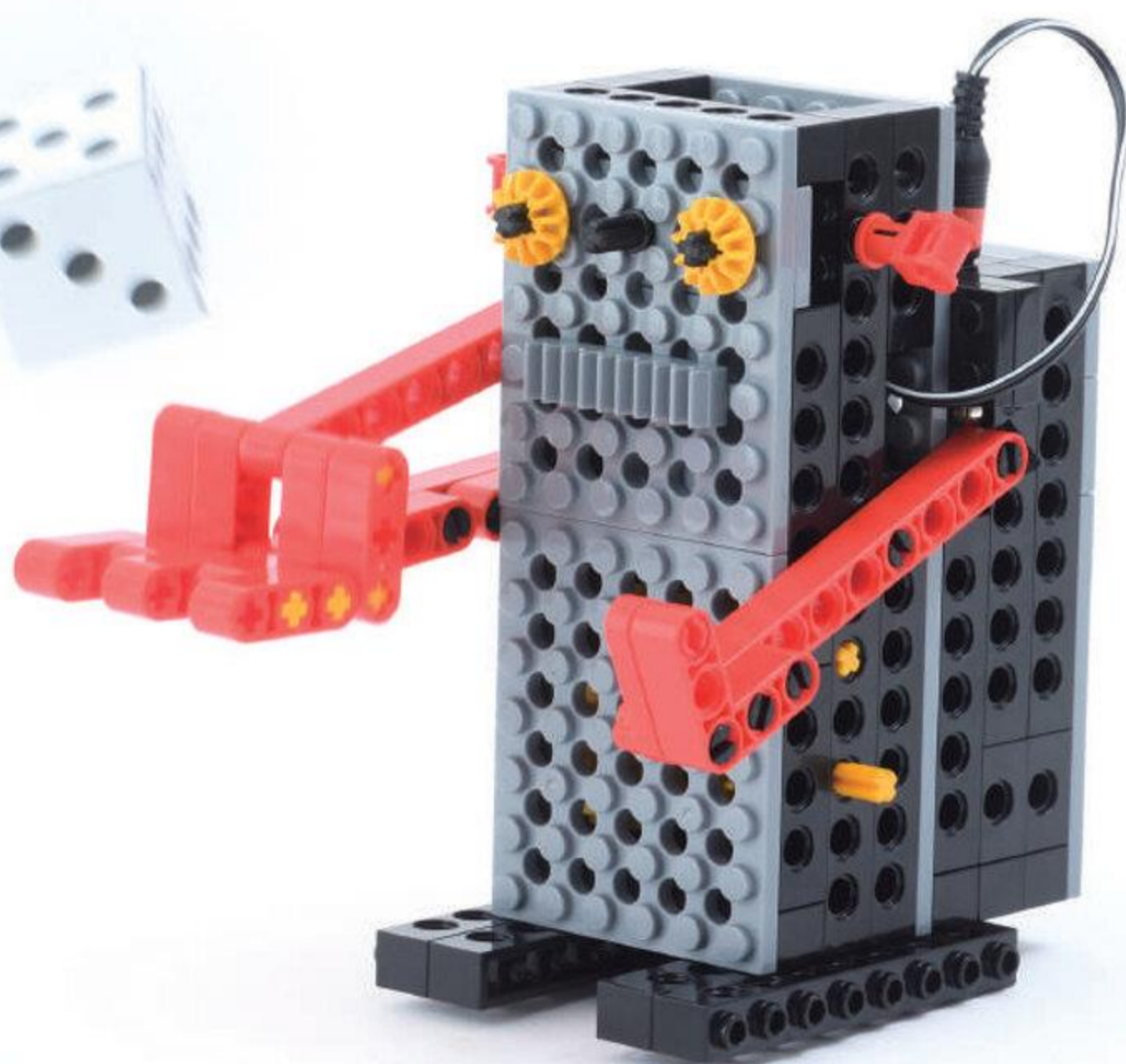

★だい2かい

2024ねん

2がつ

にち

なまえ

もくじ

だい 2 かい

きょうの よてい	49	2ふん
くみたて		80ふん
1. みぎうでの こうかん	50~68	
2. ひだりうで	69~74	
3. あし	75~77	
さいころ サイコロをつくろう	78~79	
るぼっと ロボットを うごかさそう	80~81	
すころくで あそぼう	82~83	
じゆうにかいぞうしてみよう	84	
まちがいさがし	85	3ふん
かたづけ		5ふん

これもつかうよ!

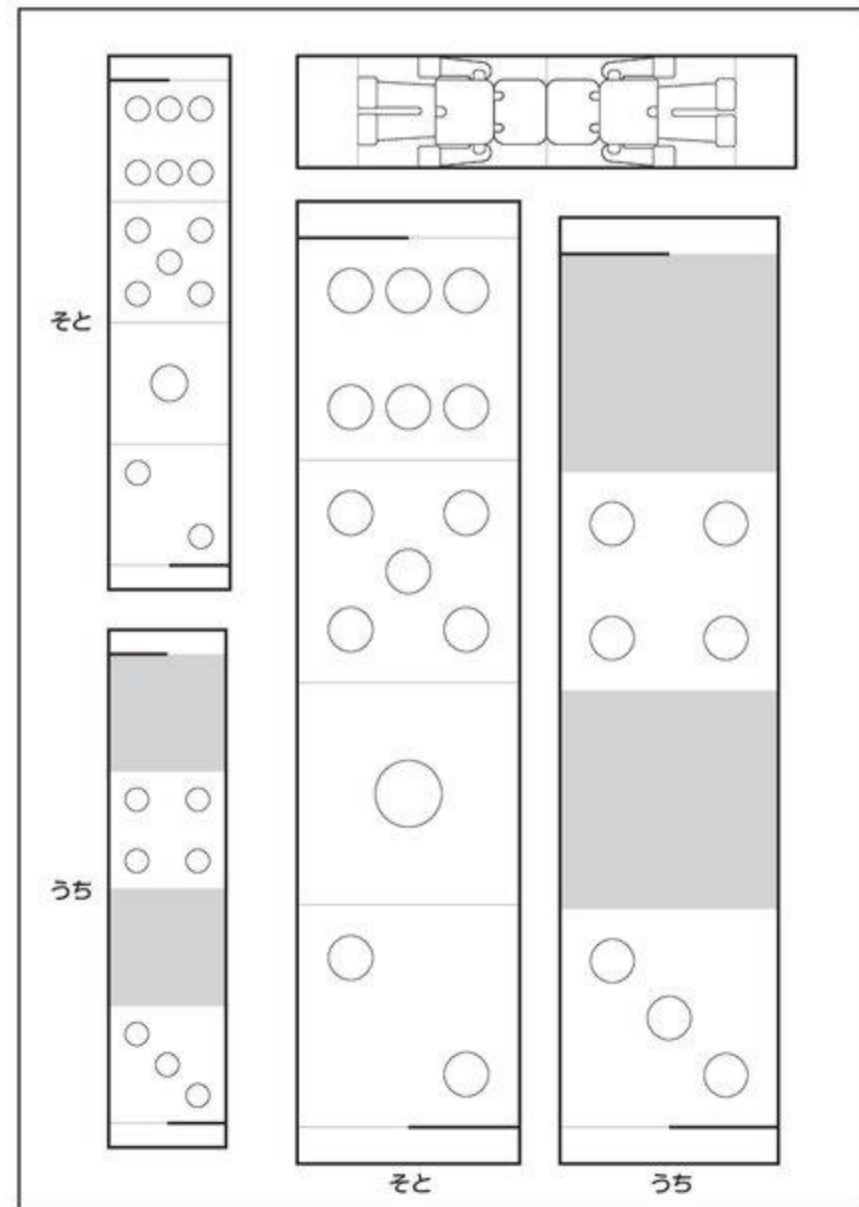

さいころ
いよいよサイコロをつかうよ!
ふりかたはおぼえているかな?

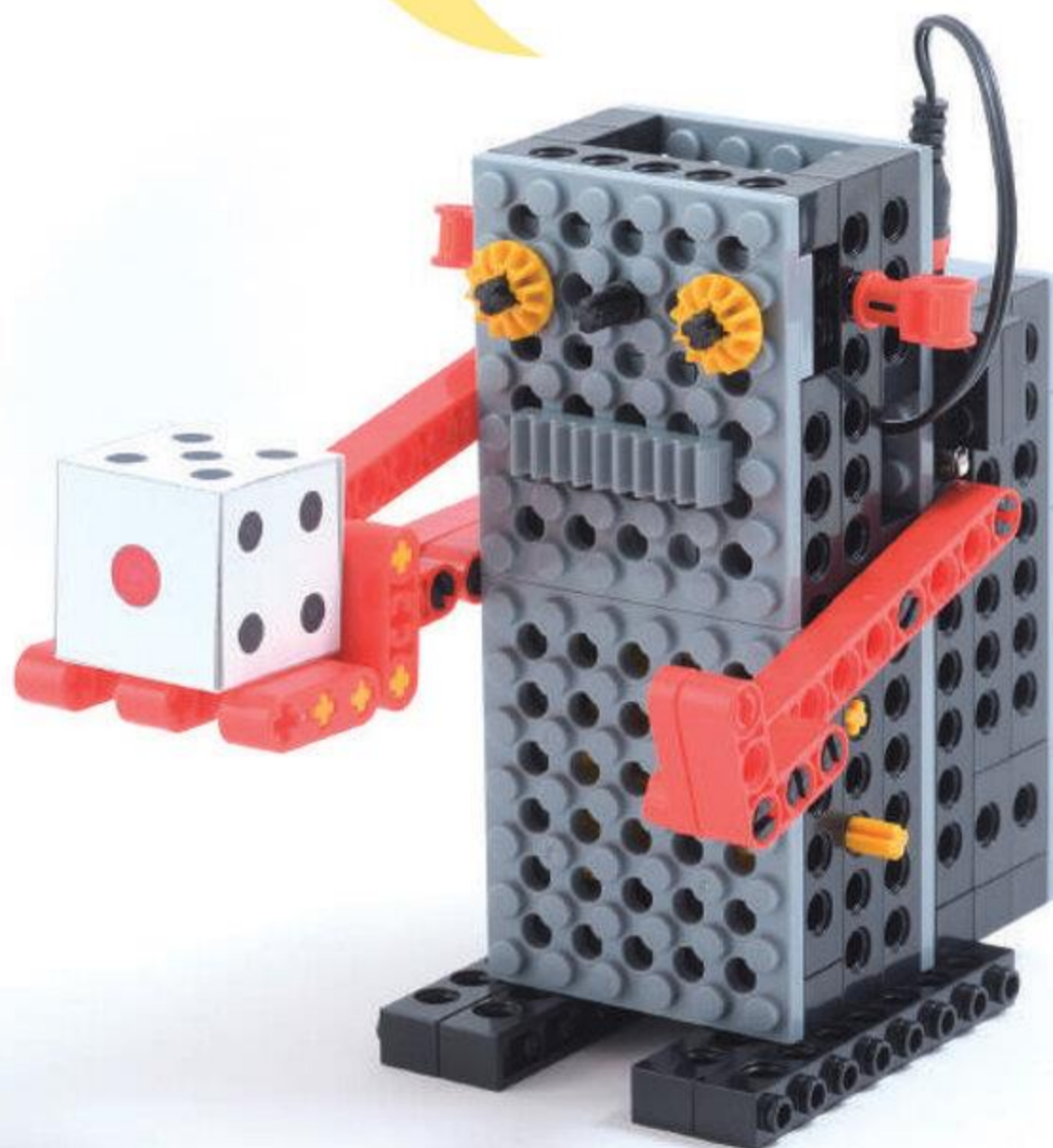

きょうの よてい

めやす 2 ふん

このじゅんばんで つくるよ！

①みぎうでの こうかん



①みぎうでの こうかん

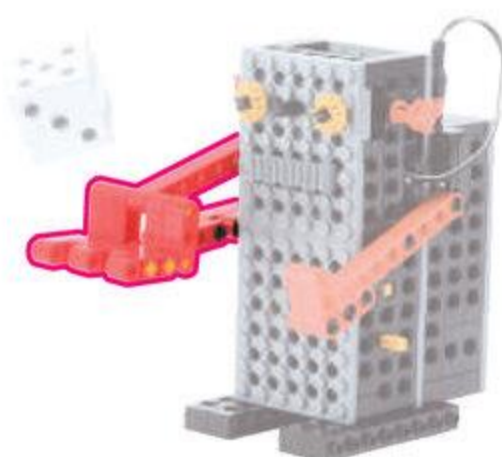

②ひだりうで

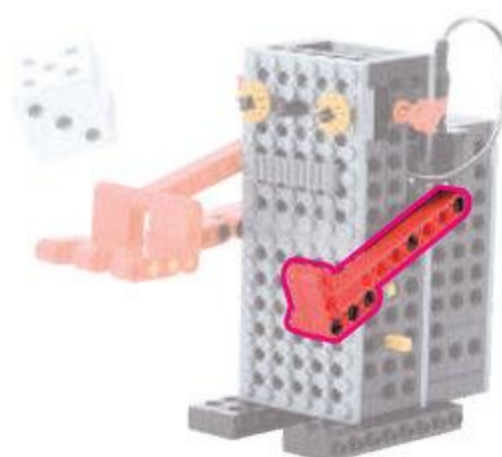

③あし

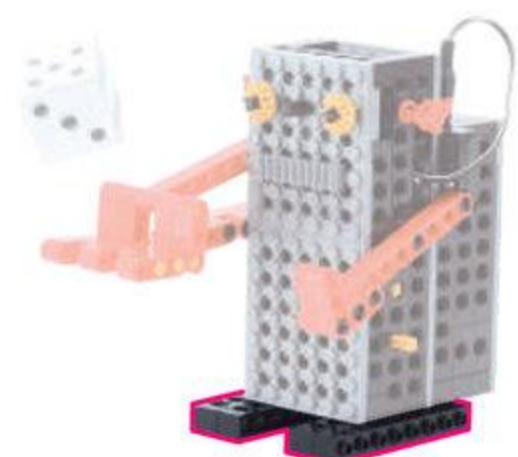

1 みぎうでの こうかん

めやす 25 ぶん

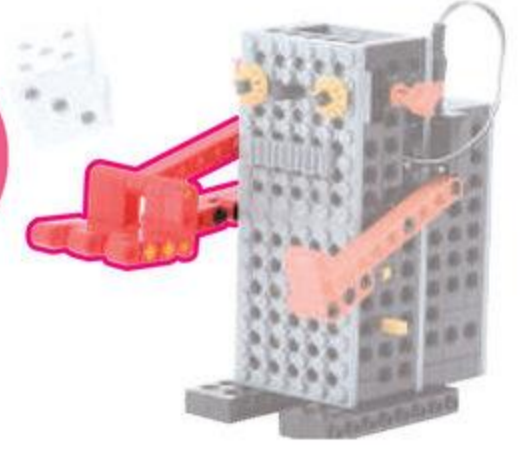

1

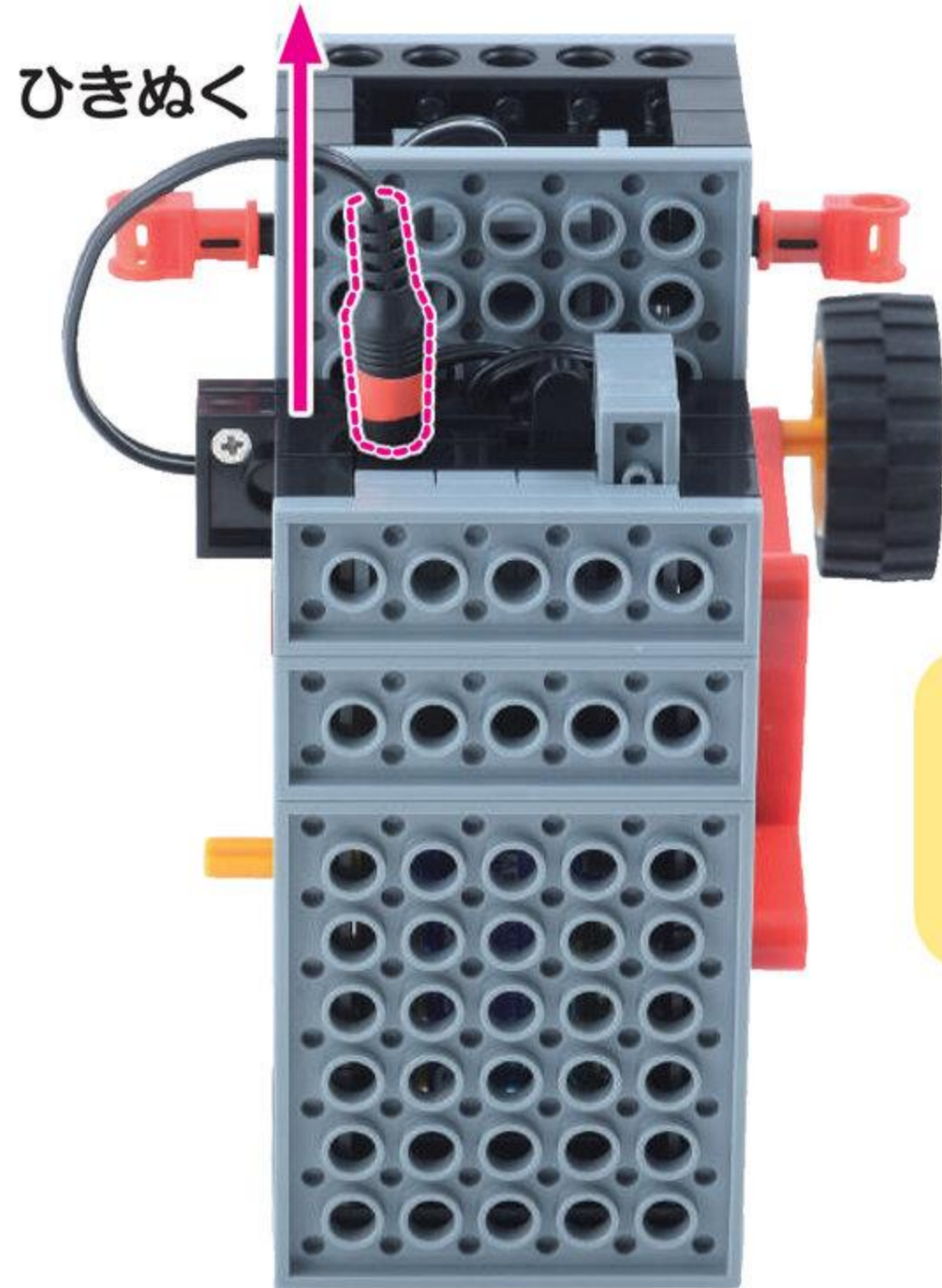

こおど
コードじゃなくて、
ぶらぐをもつて
ひきぬこう

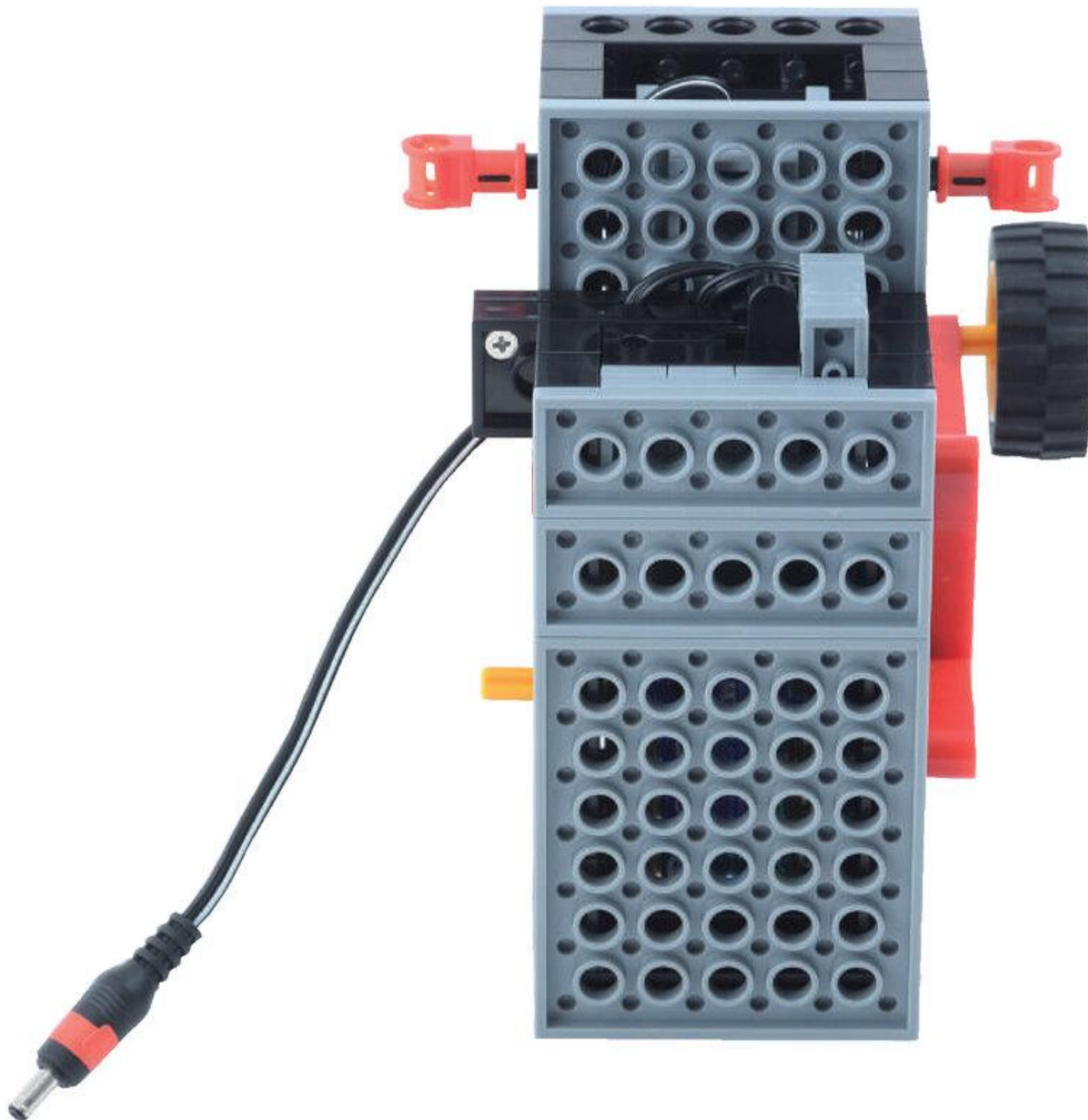
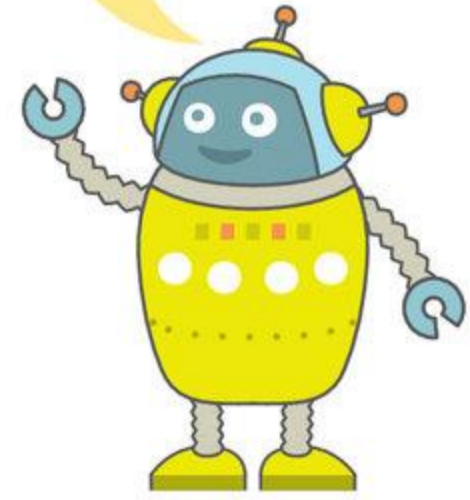

ろっどさんあな
ロッド 3 アナ 1こ



しゃふとごぼち
シャフト 5 ポチ 2こ



ながさに
ちゅうい

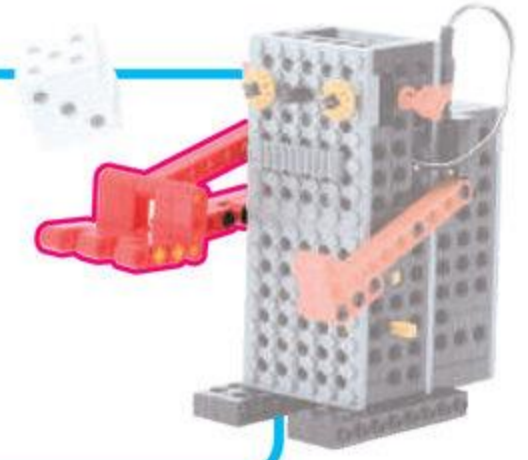

2

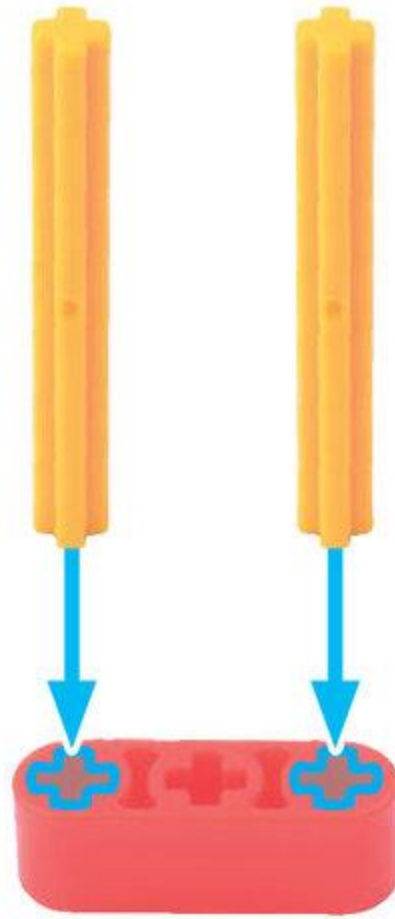

おくまで
さしこもう

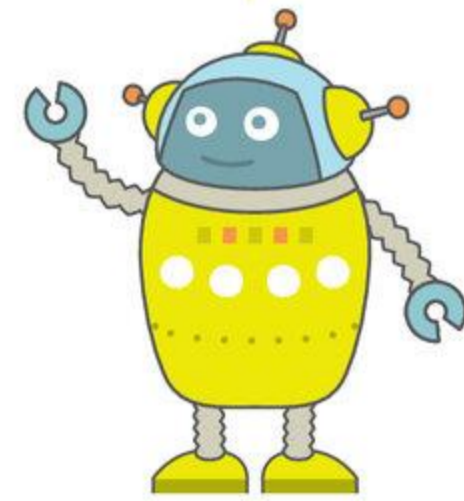

ろっどさんあな
ロッド 3 アナ 1こ



しゃふとごぼち
シャフト 5 ポチ 2こ



ながさに
ちゅうい

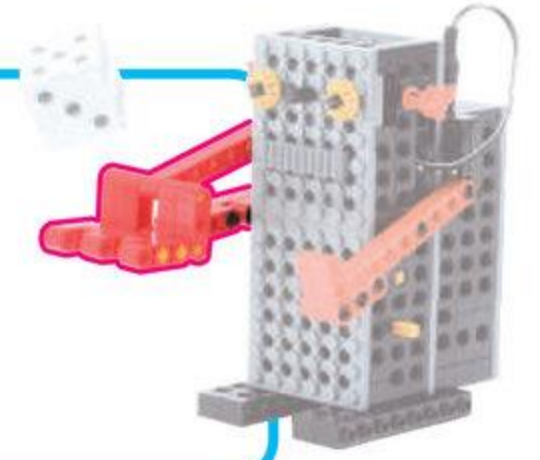

3

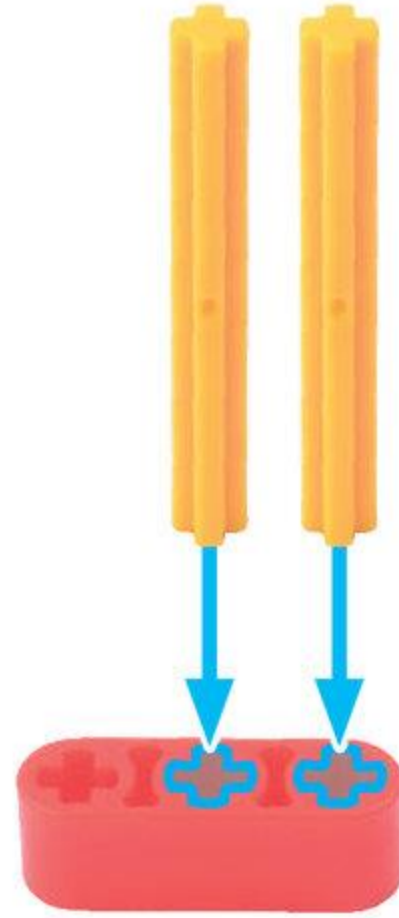

おくまで
さしこもう

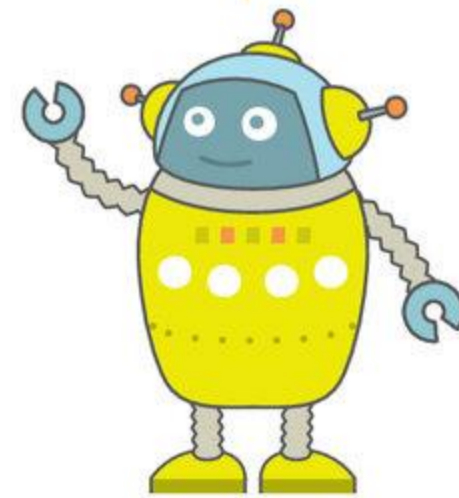

えろっど
Lロッド 1こ

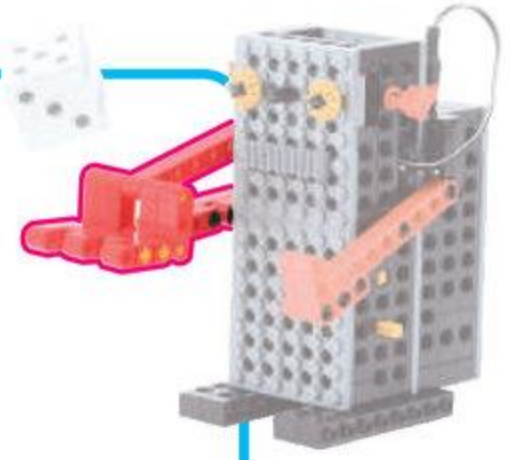

4

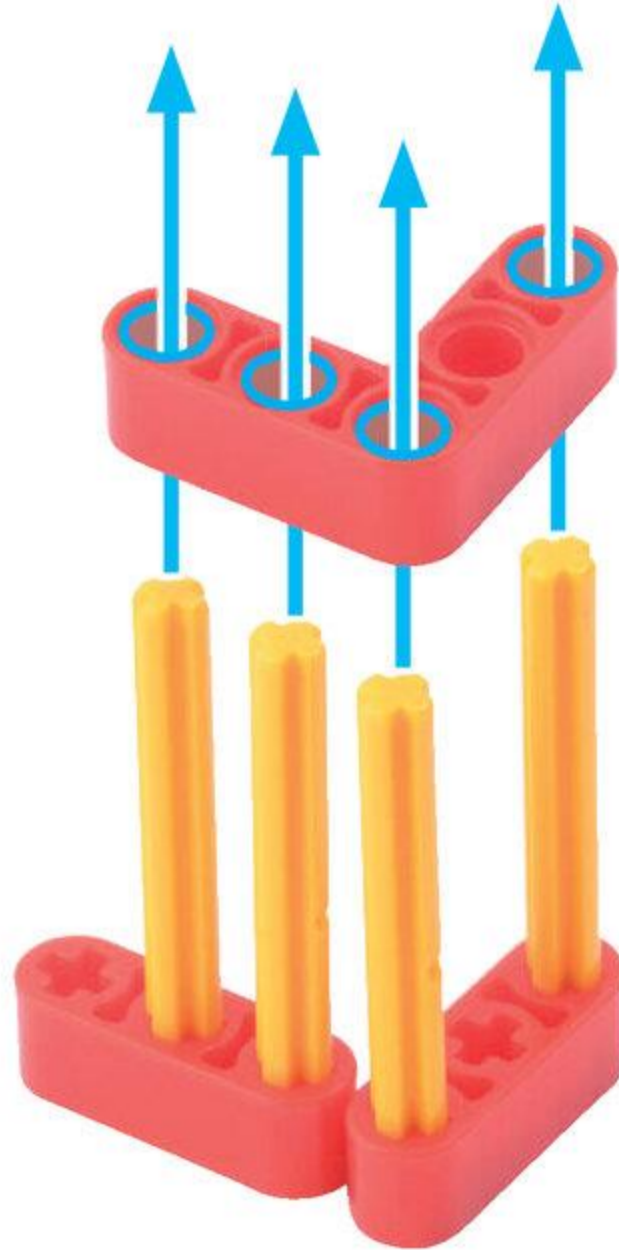

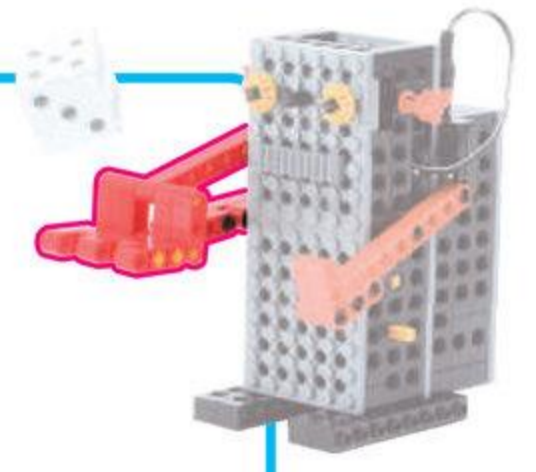

ろっど きゅう あな
ロッド 9 アナ 1こ



ろっど ご あな
ロッド 5 アナ 1こ



ろっど さん あな
ロッド 3 アナ 1こ



5

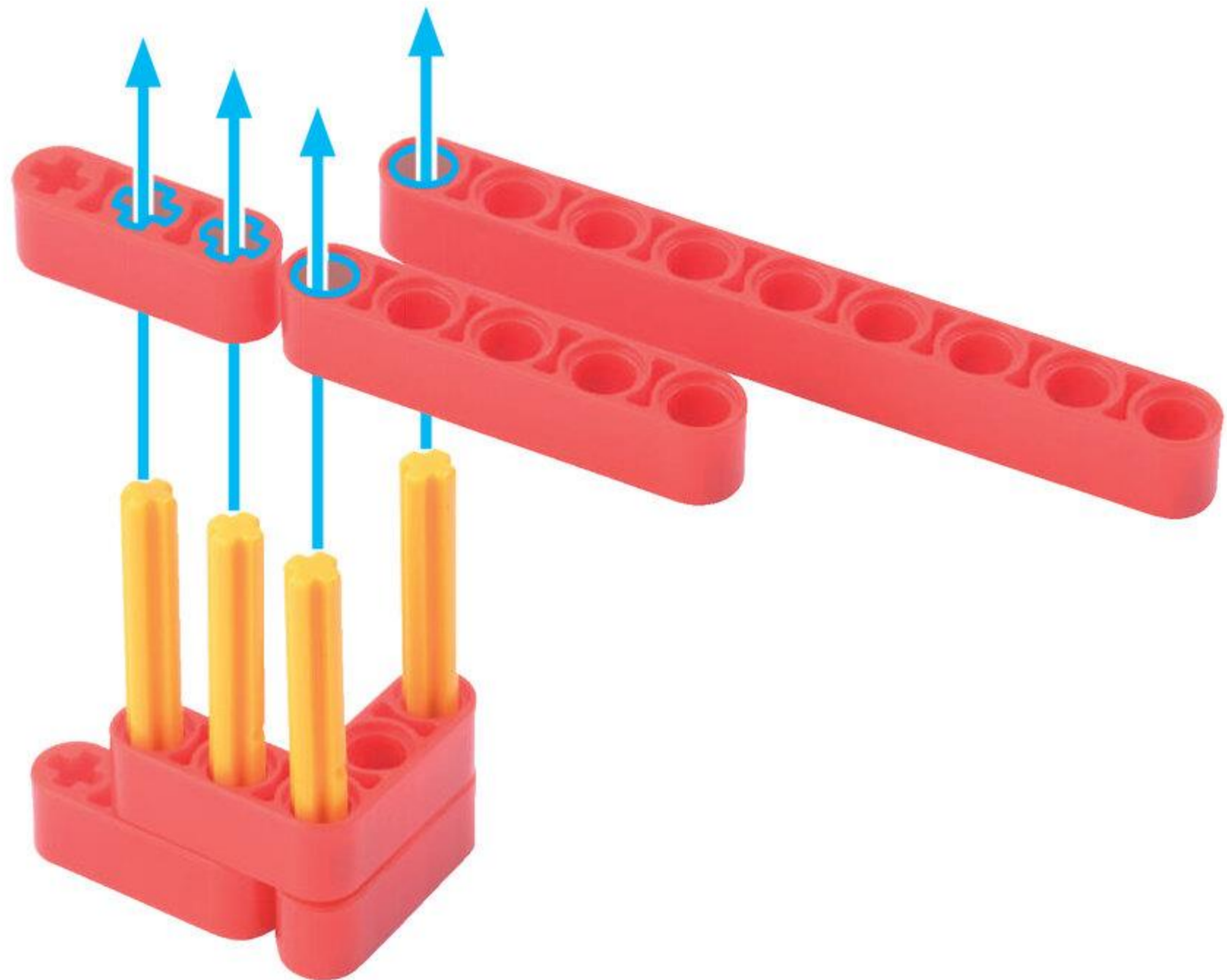

えろっど
Lロッド 1こ

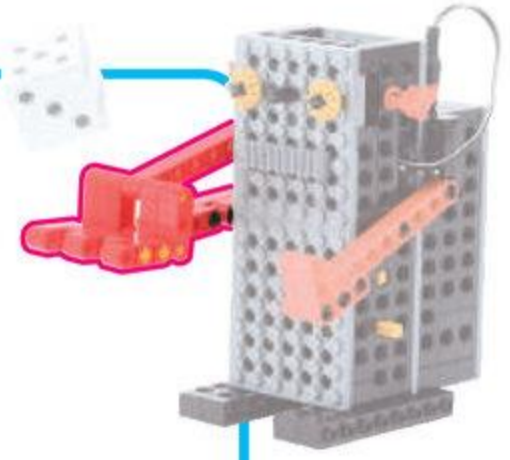

6

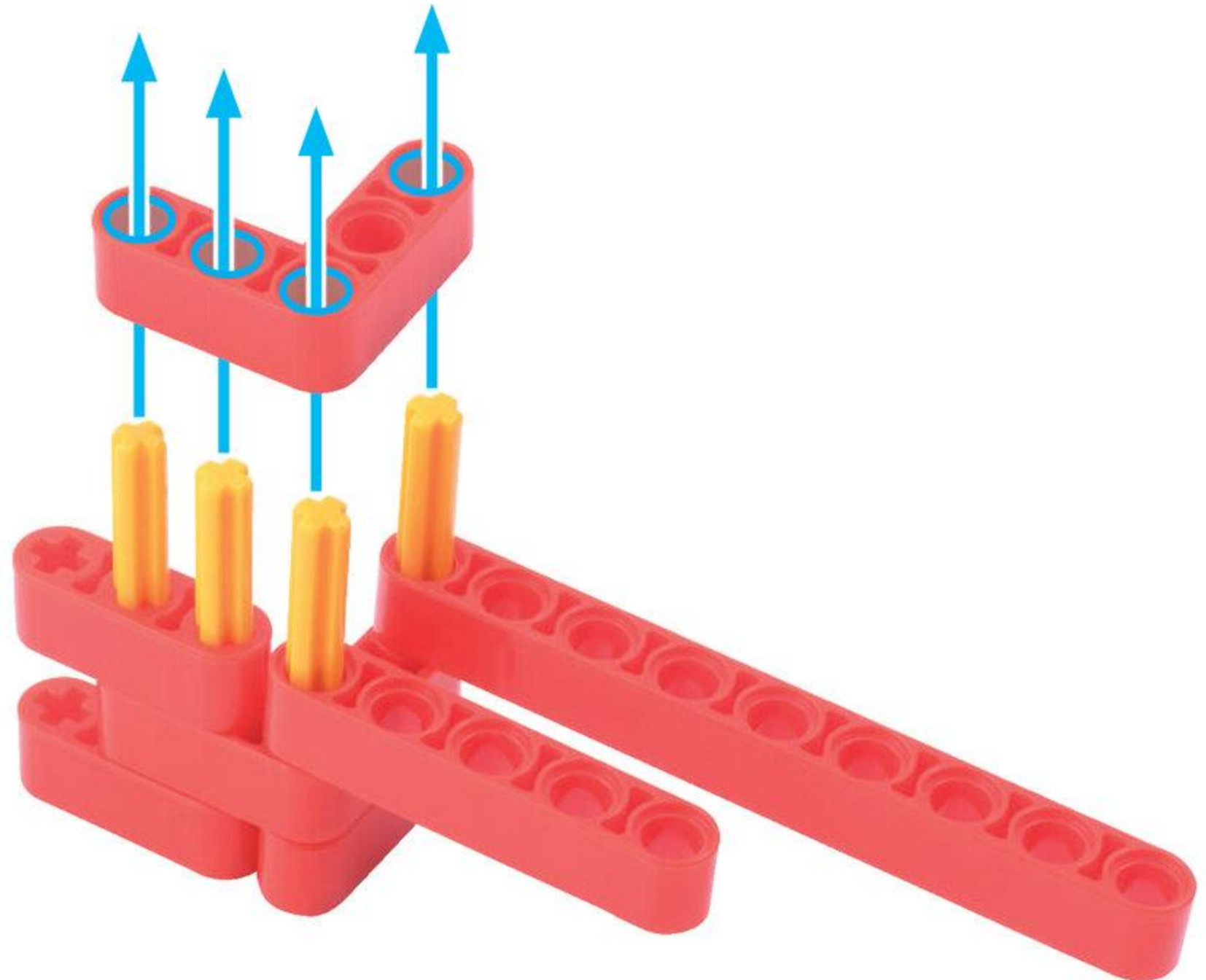

ろっどさんあな
ロッド3アナ2こ

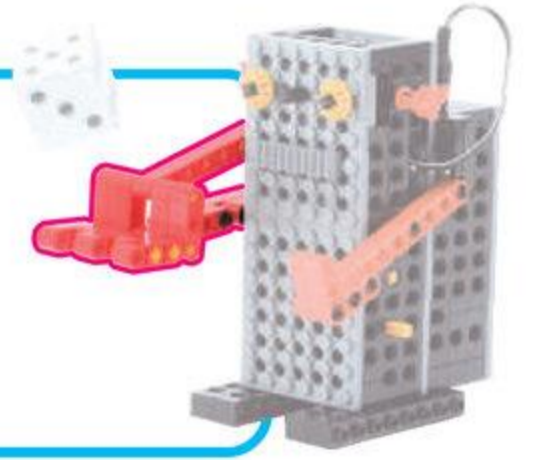

7

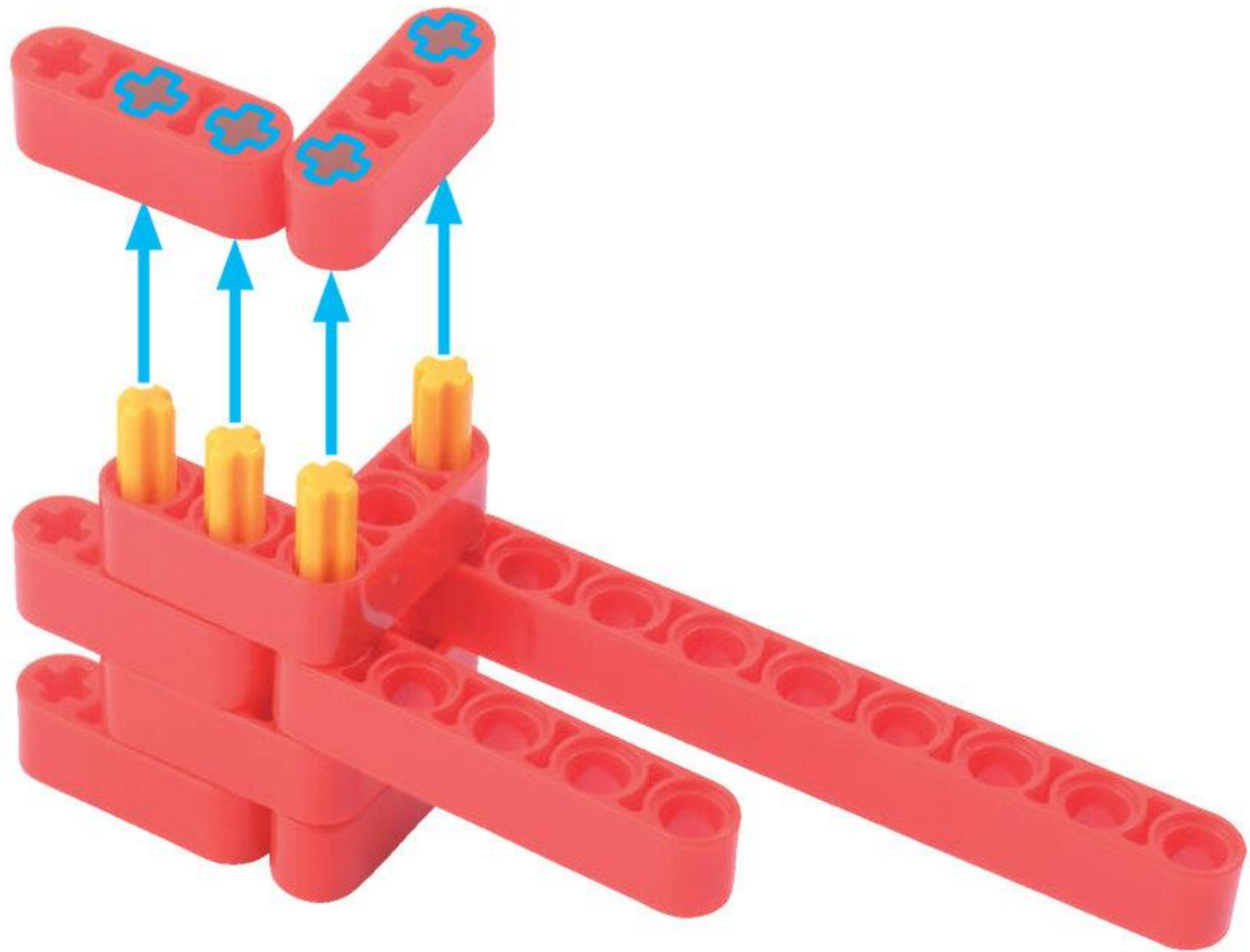

ろっど きゅう あな
ロッド 9 アナ 1こ



ペグ えす
ペグ S 4こ



ペグ える
ペグ L 1こ

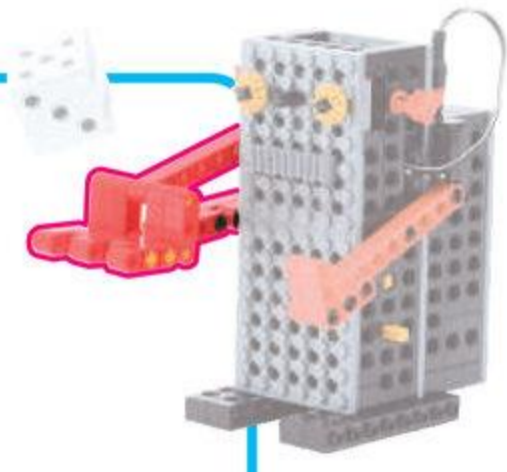

8

むきに ちゅうい



こちらを
さしこむ

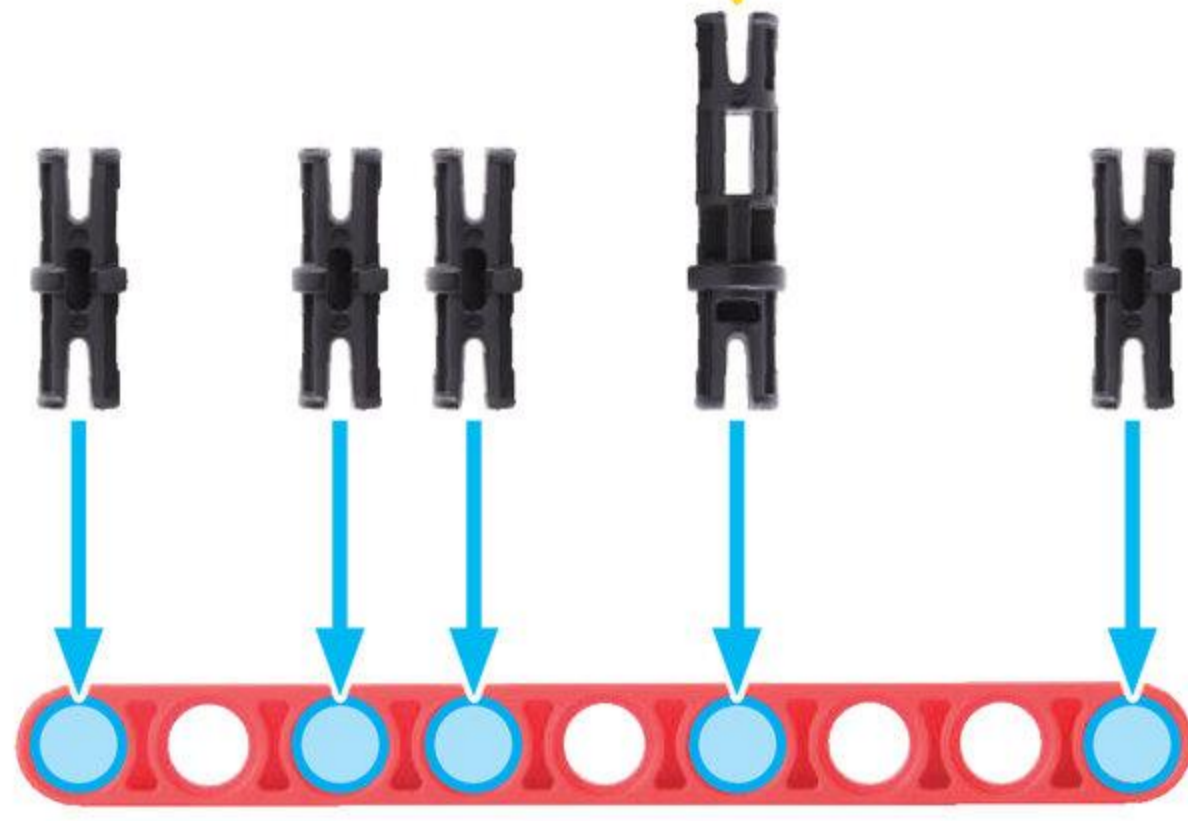

えろっど
Lロッド 1こ

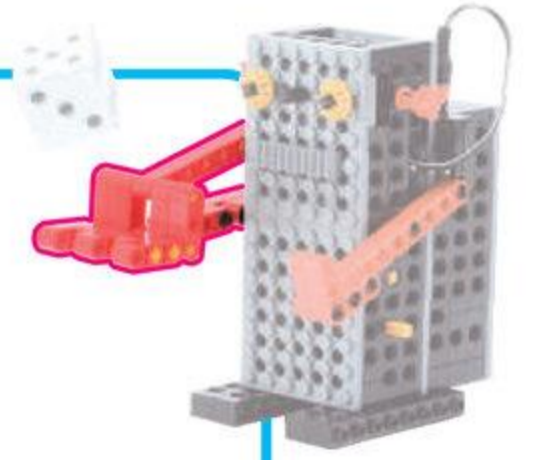

9

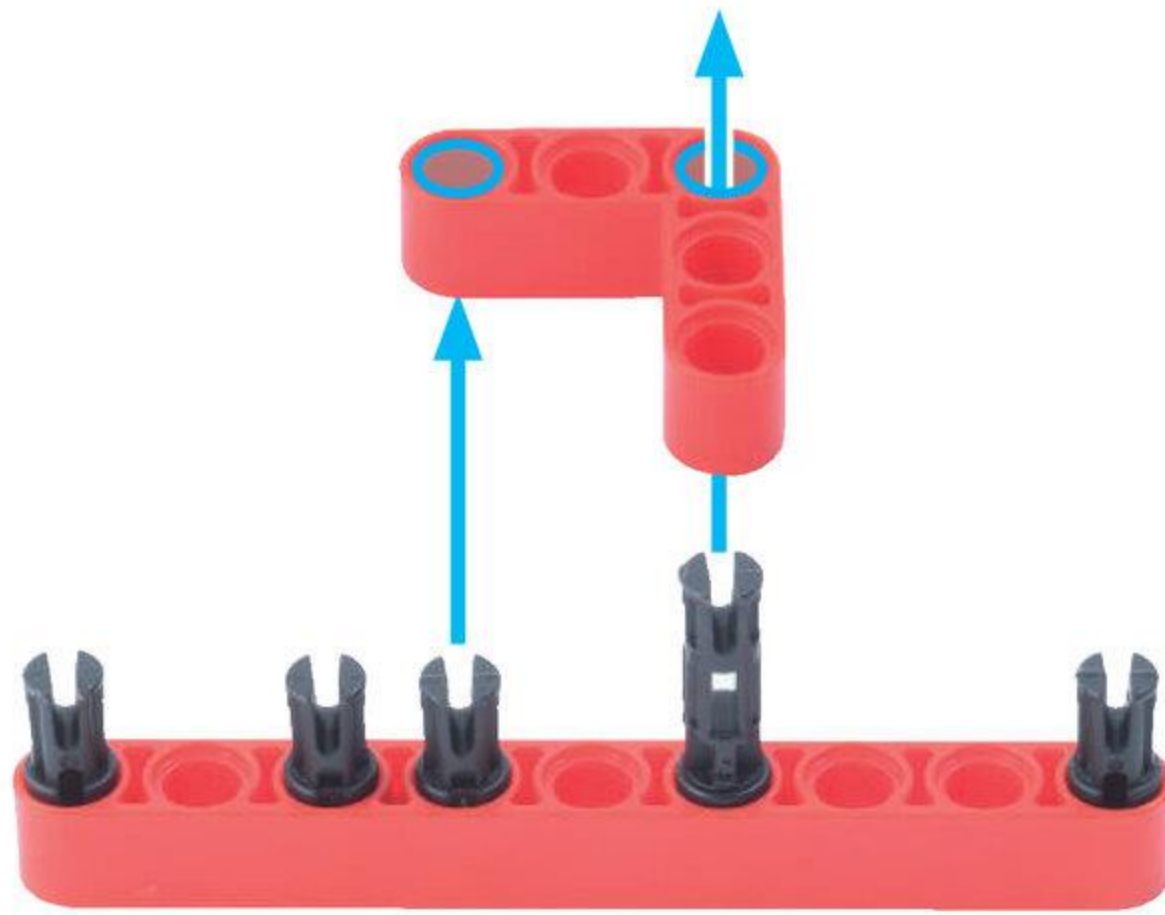

10

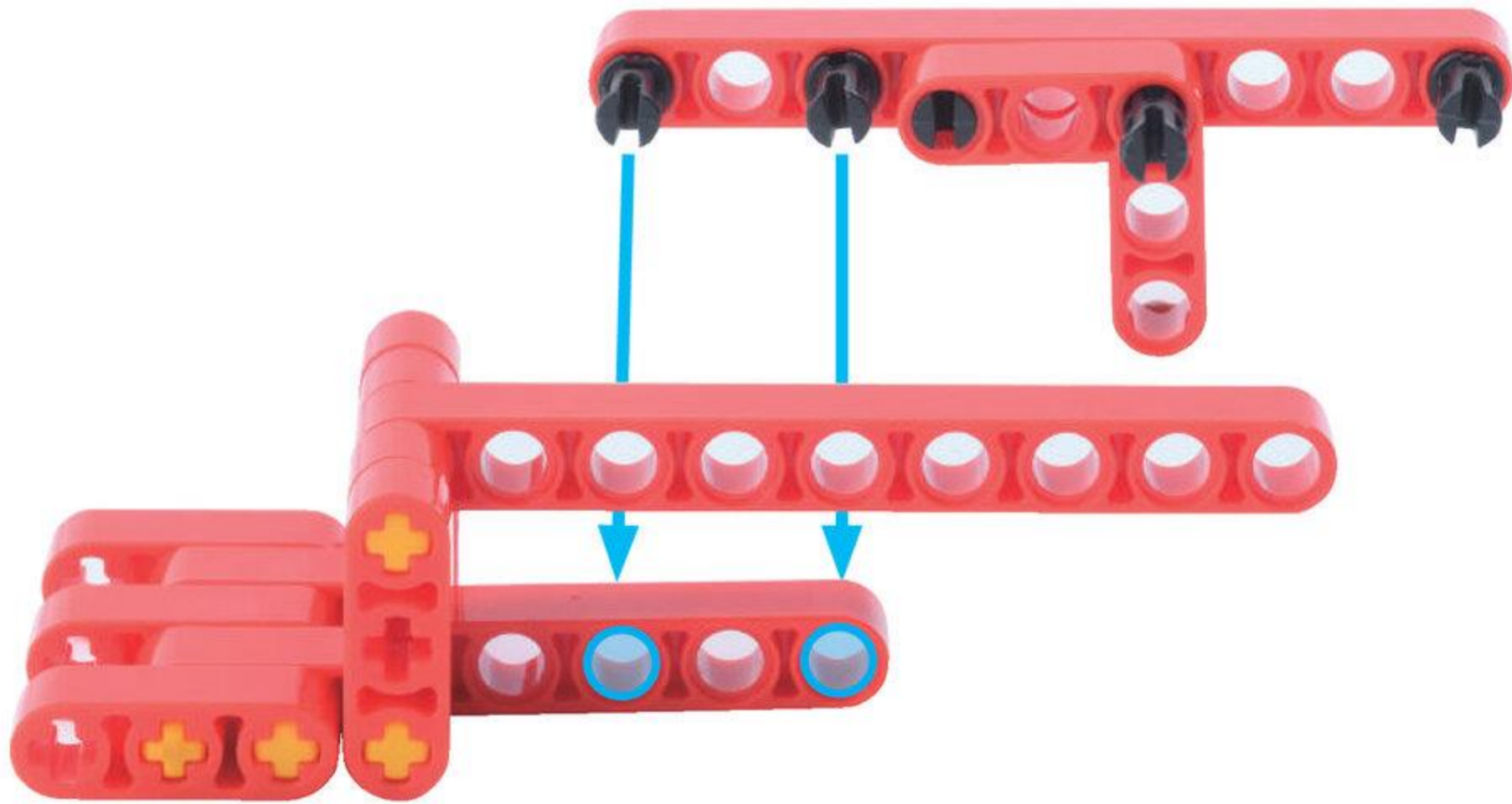
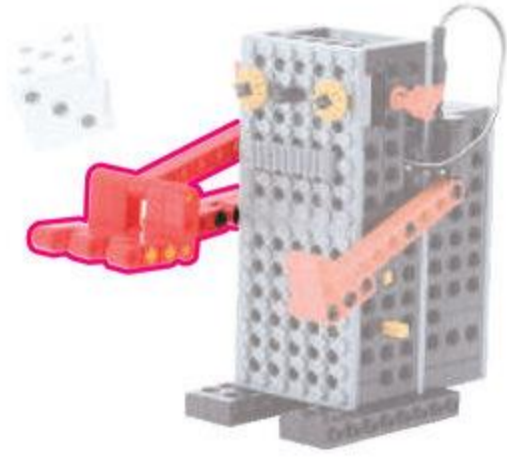

peg 1
peg S

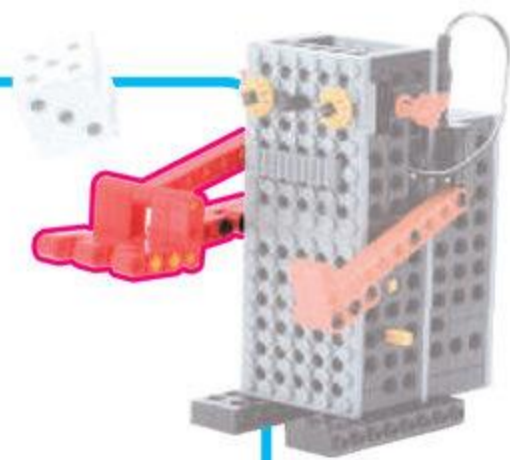

11

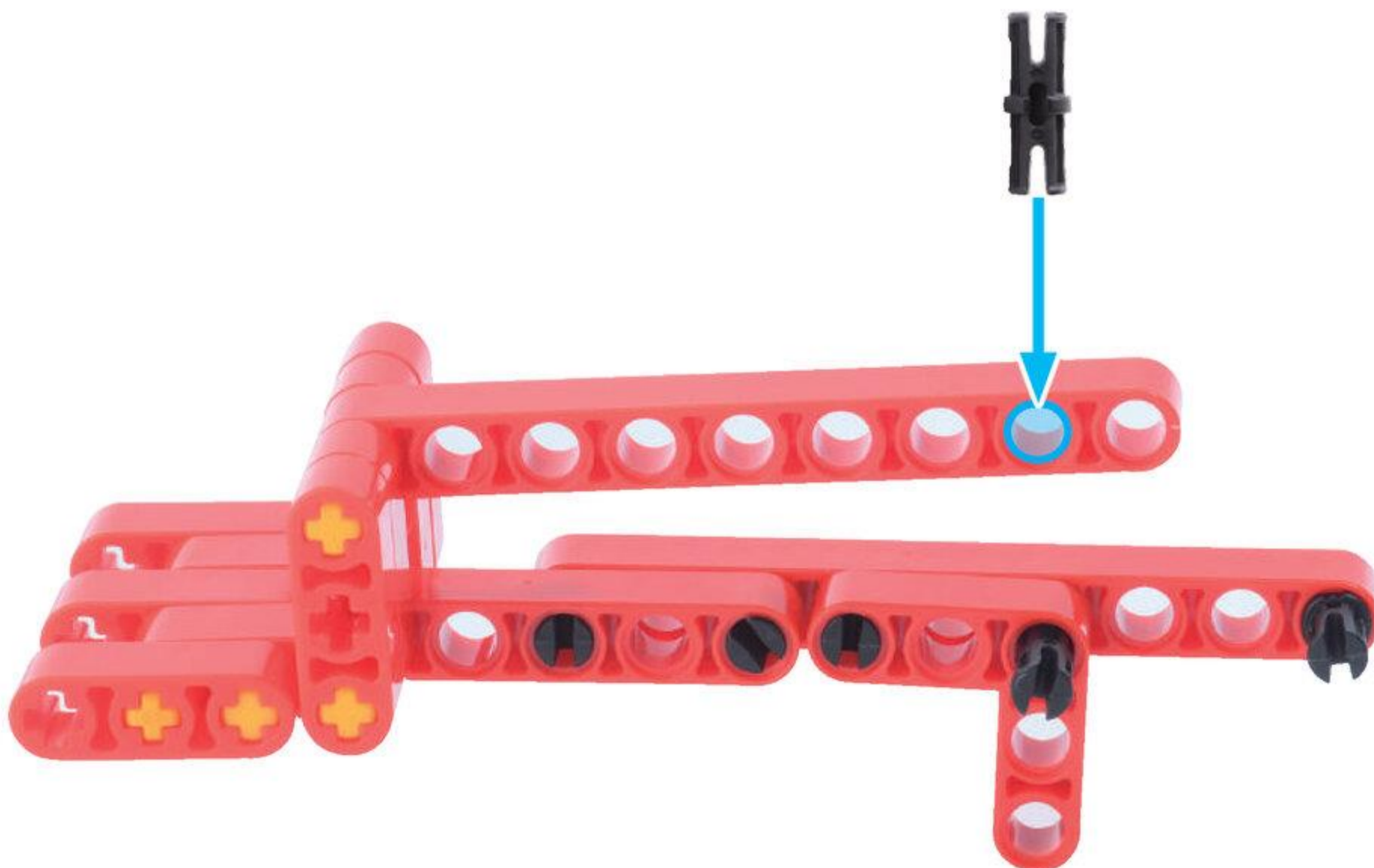

12

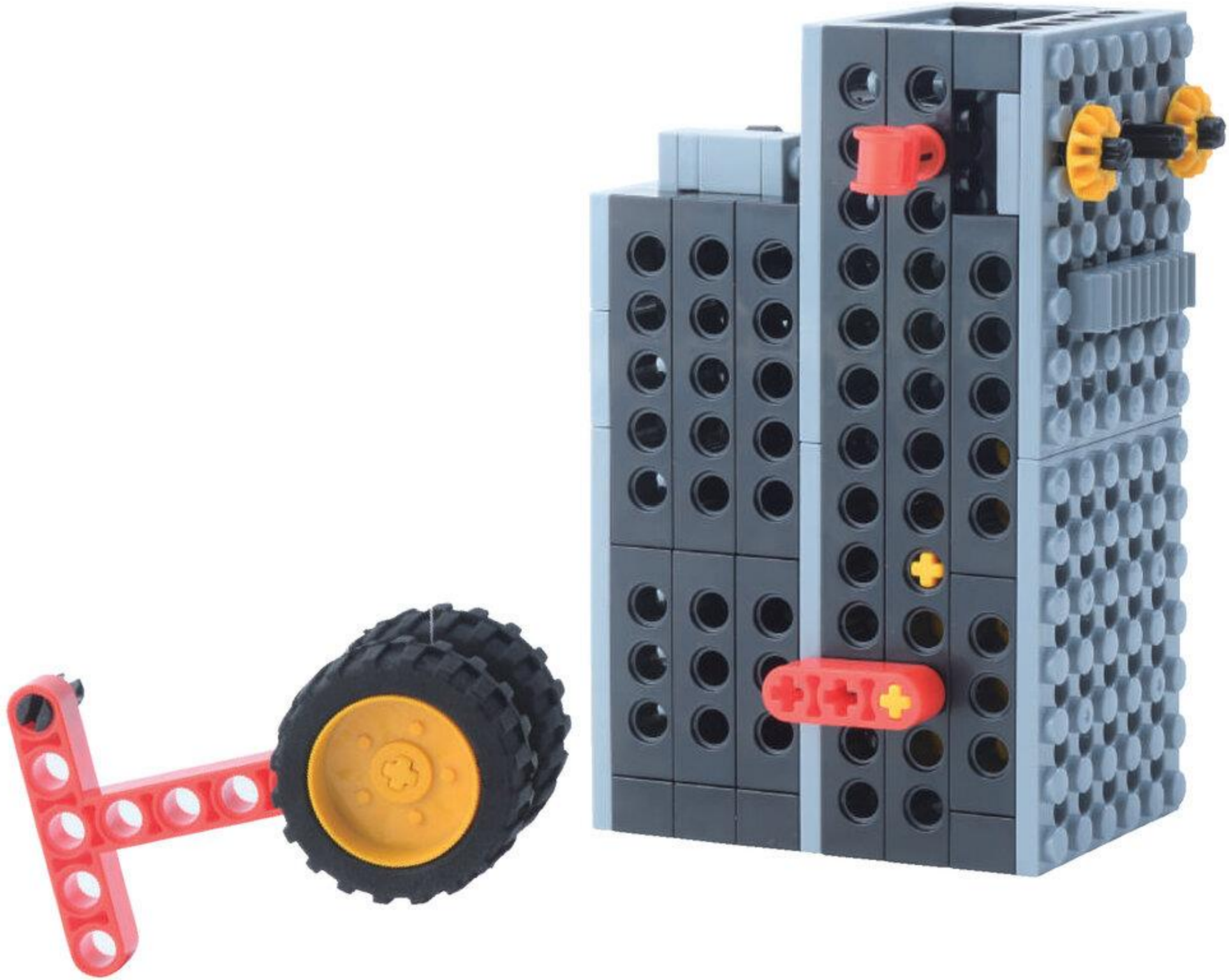
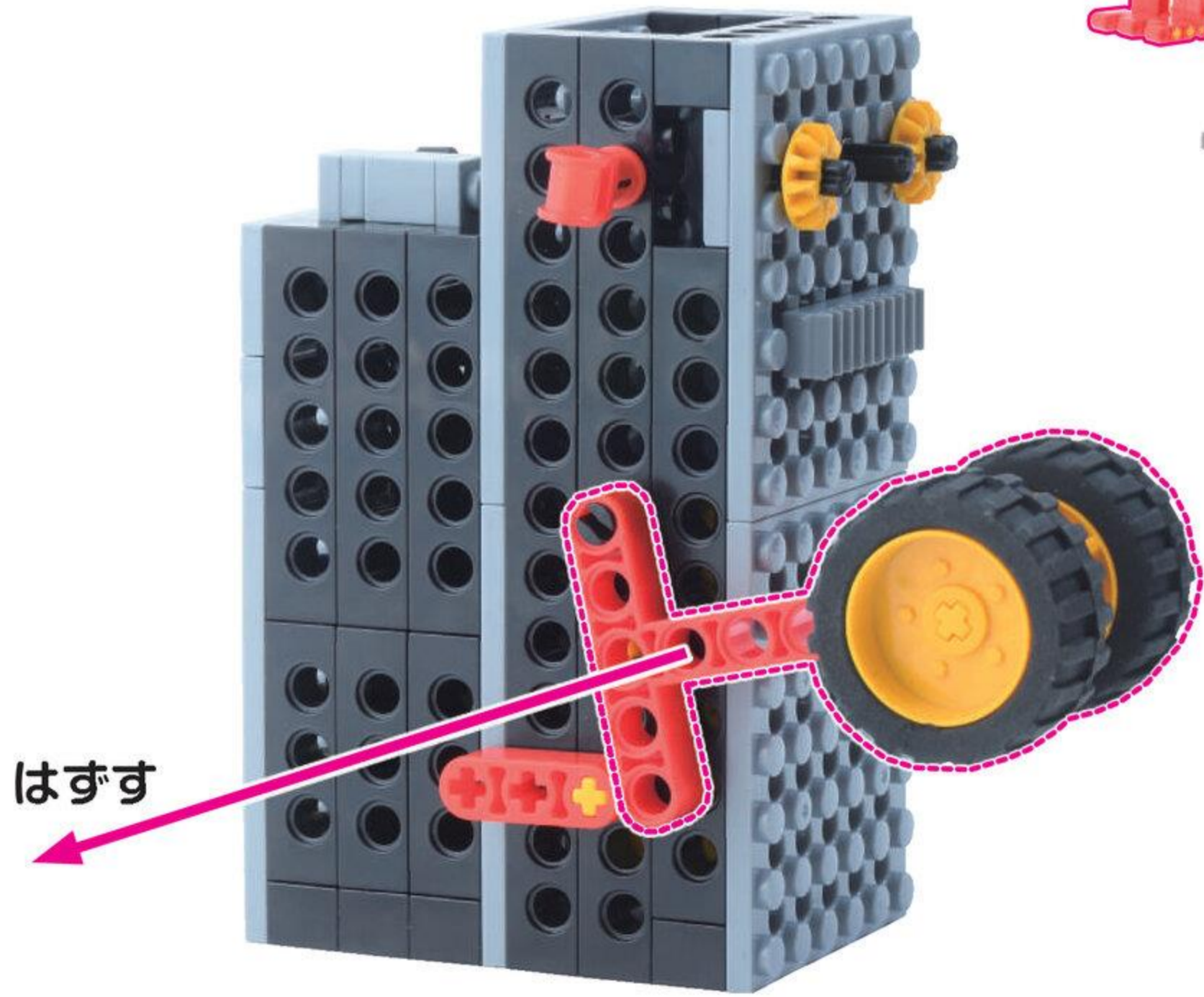
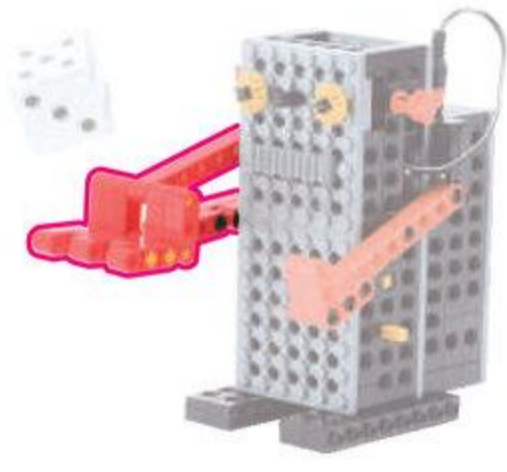

13

このペグは
ささないよ

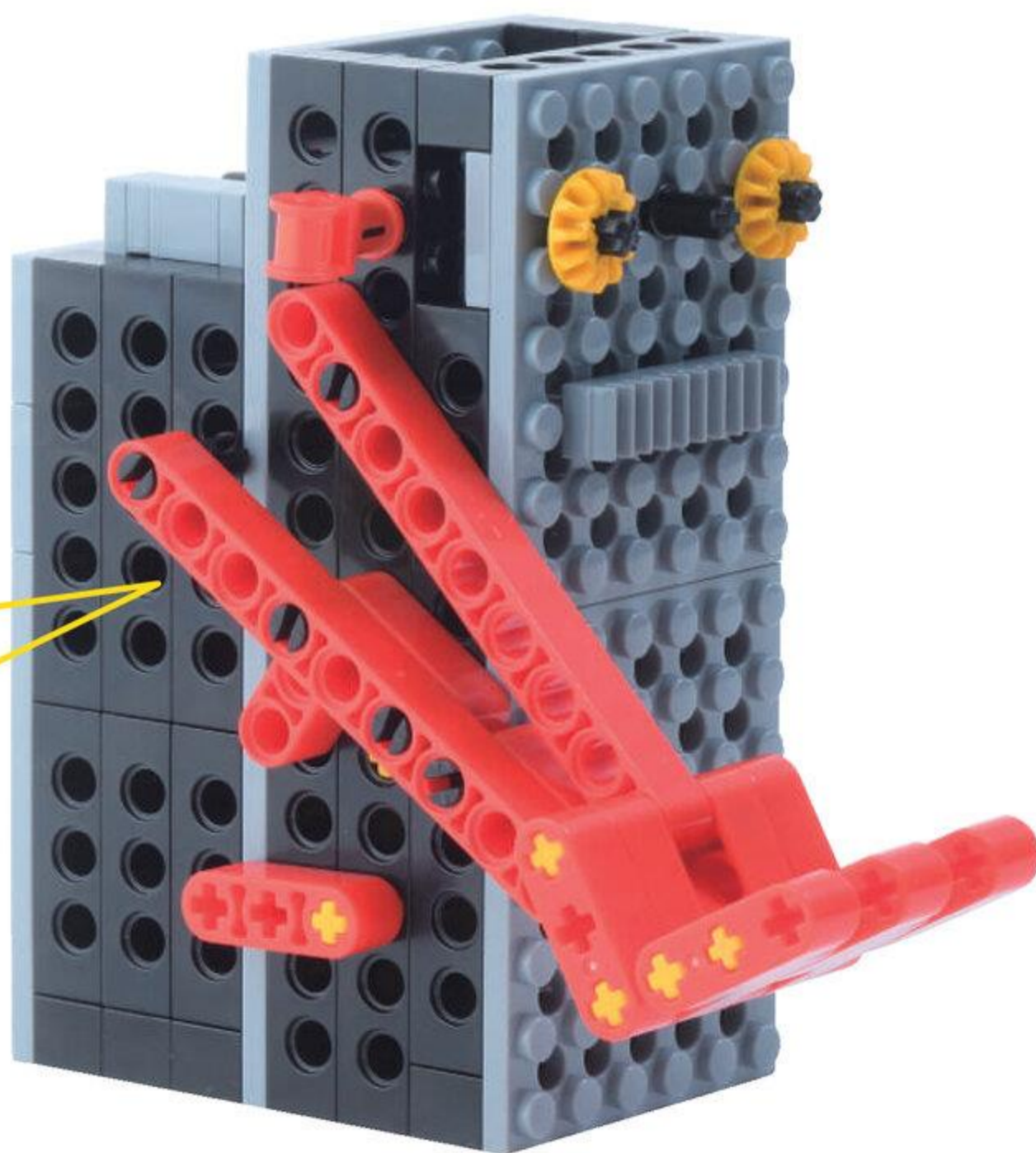
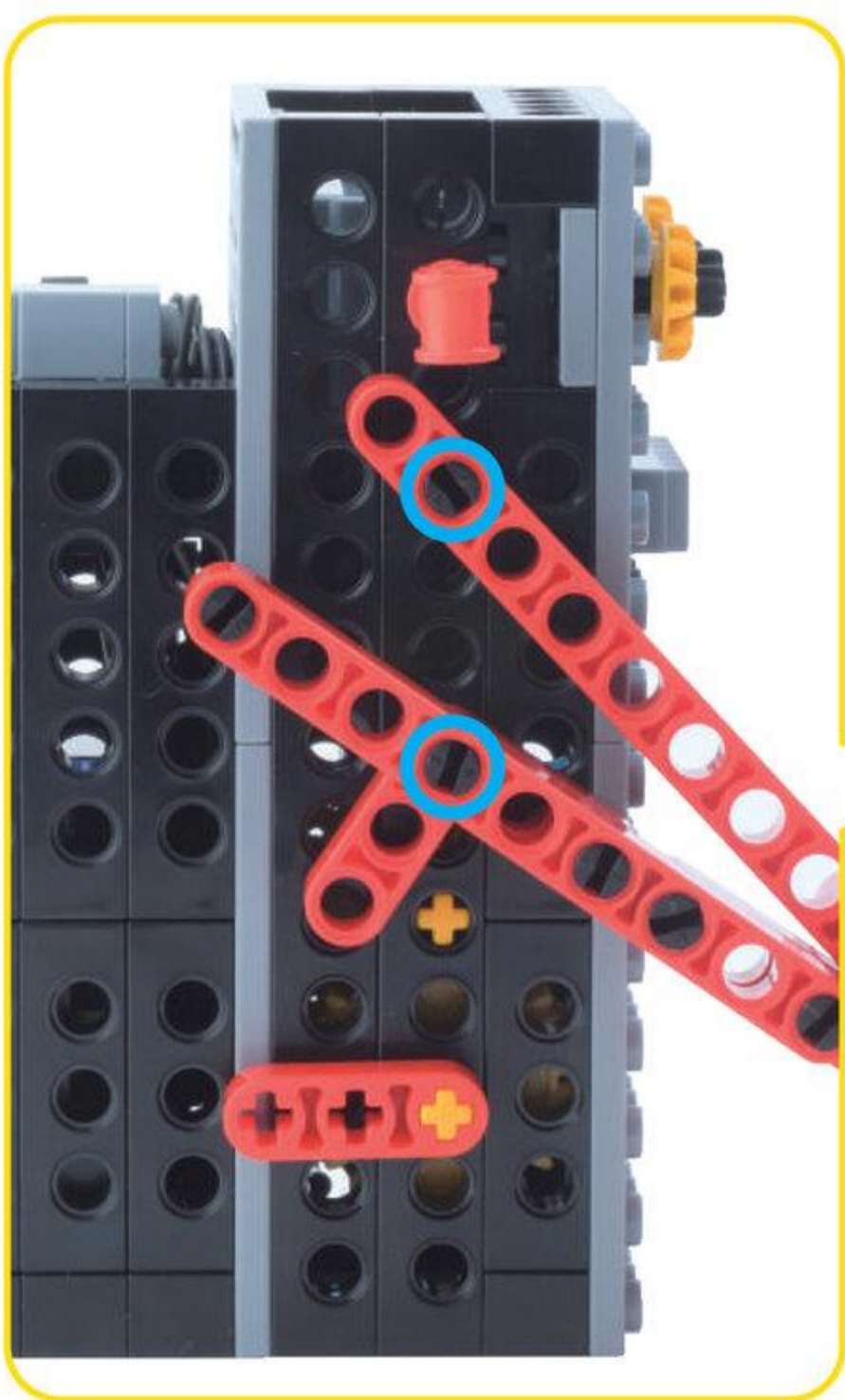
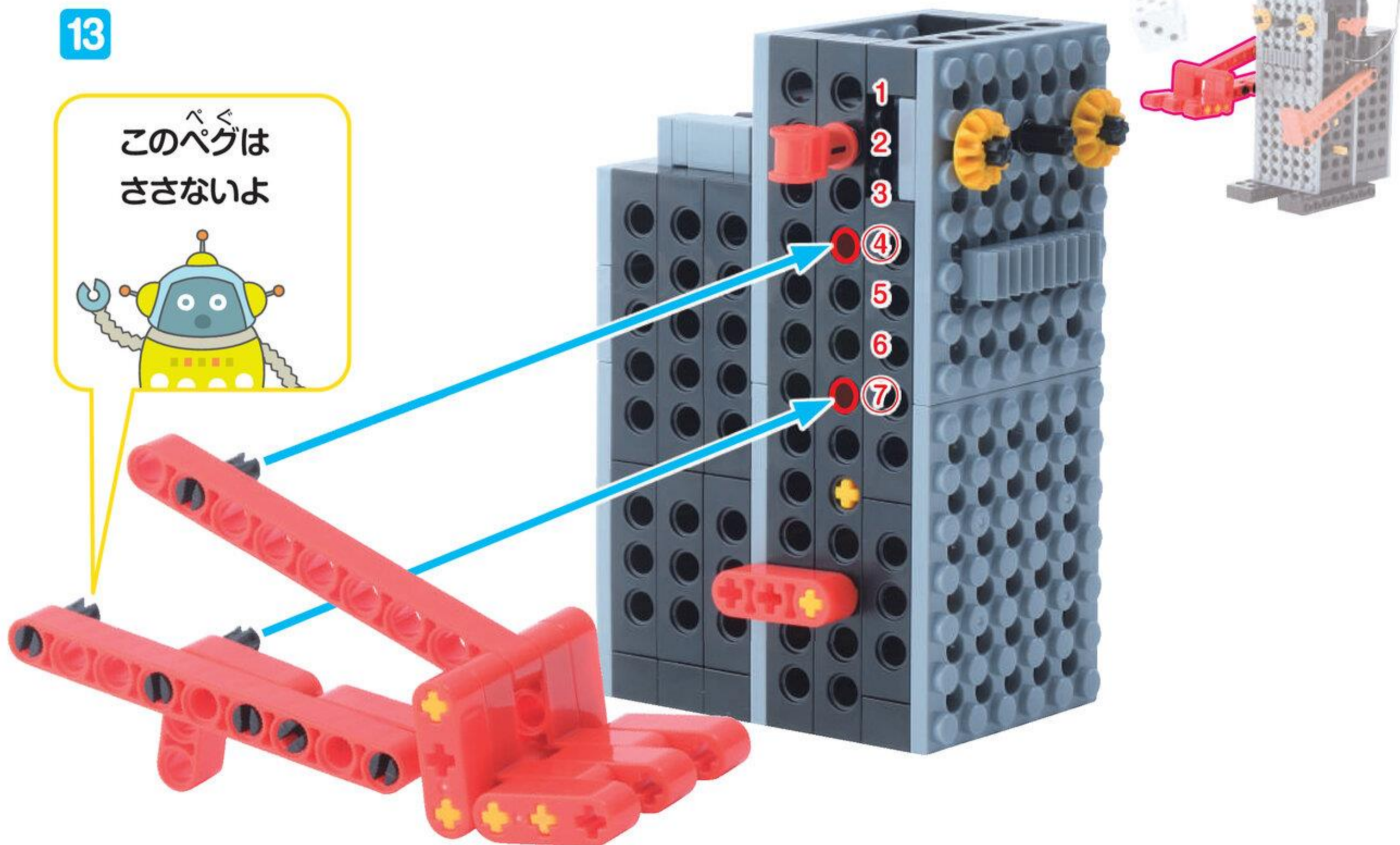
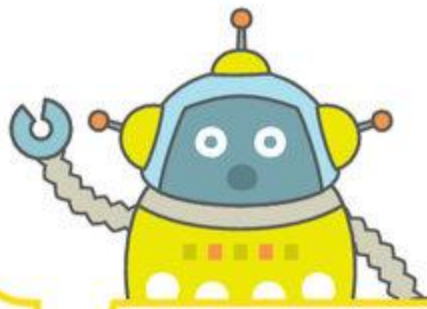

まいたぎあ
マイタギア 2こ



しゃふとペグ
シャフトペグ 1こ

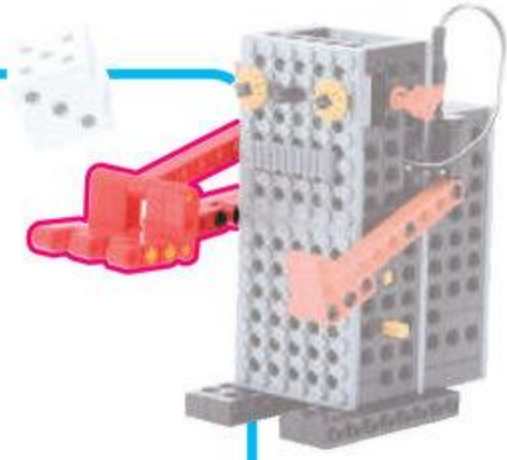
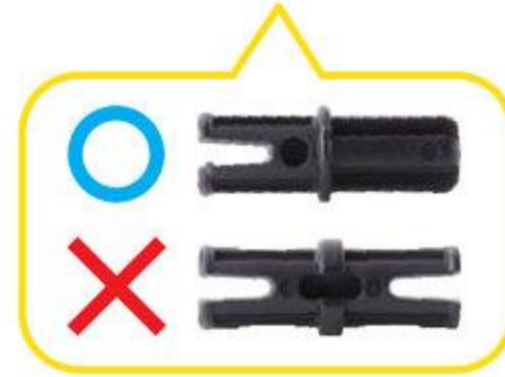

14



15

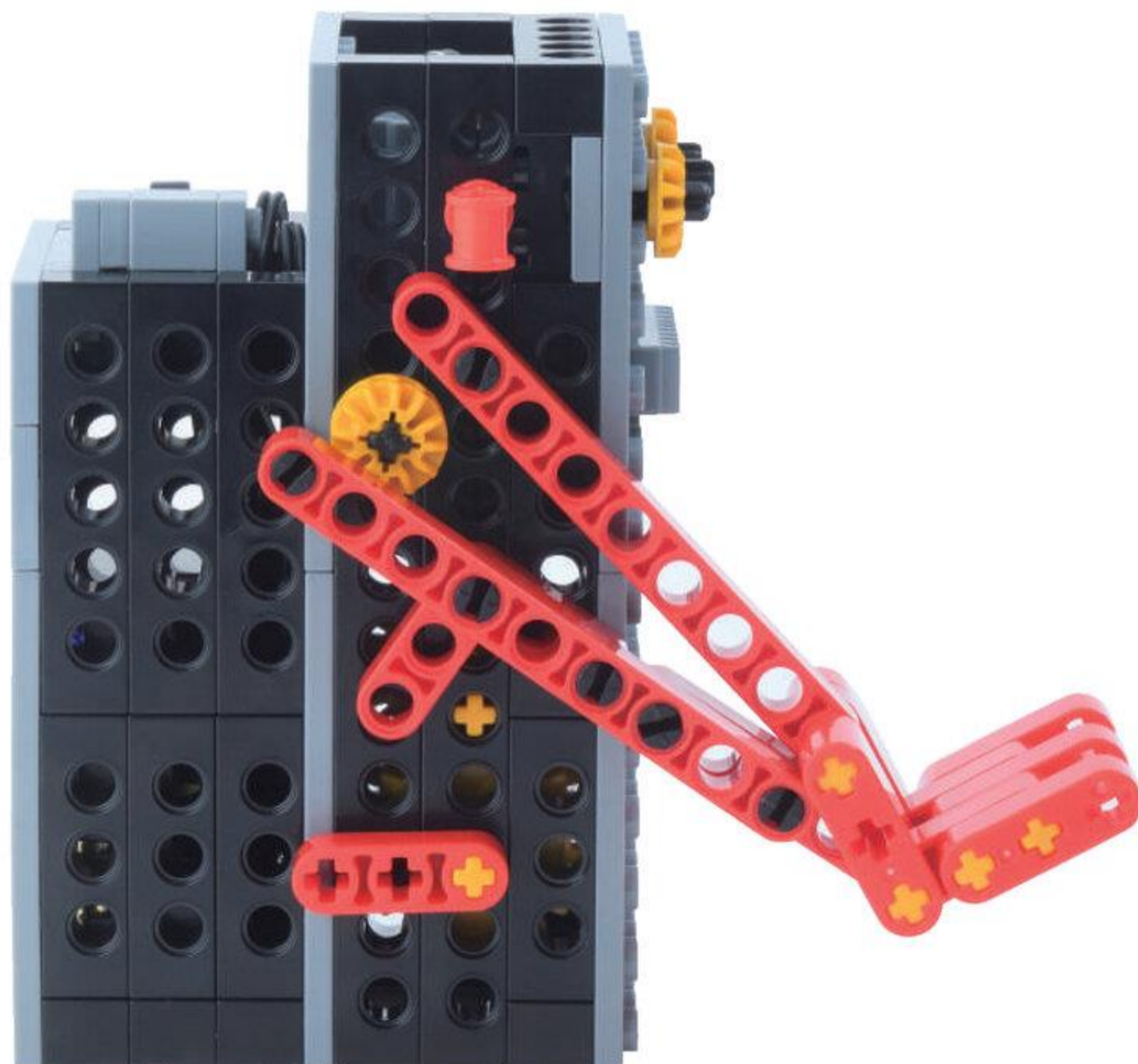
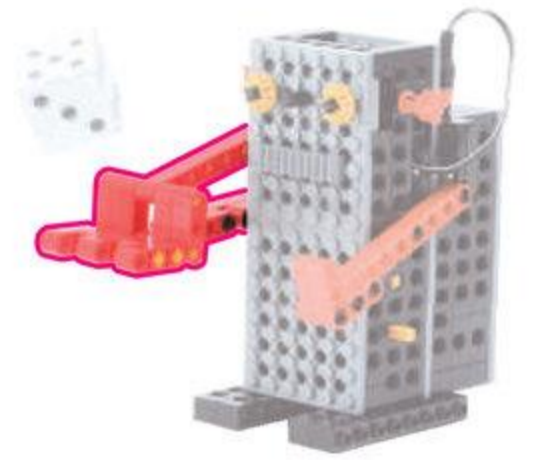
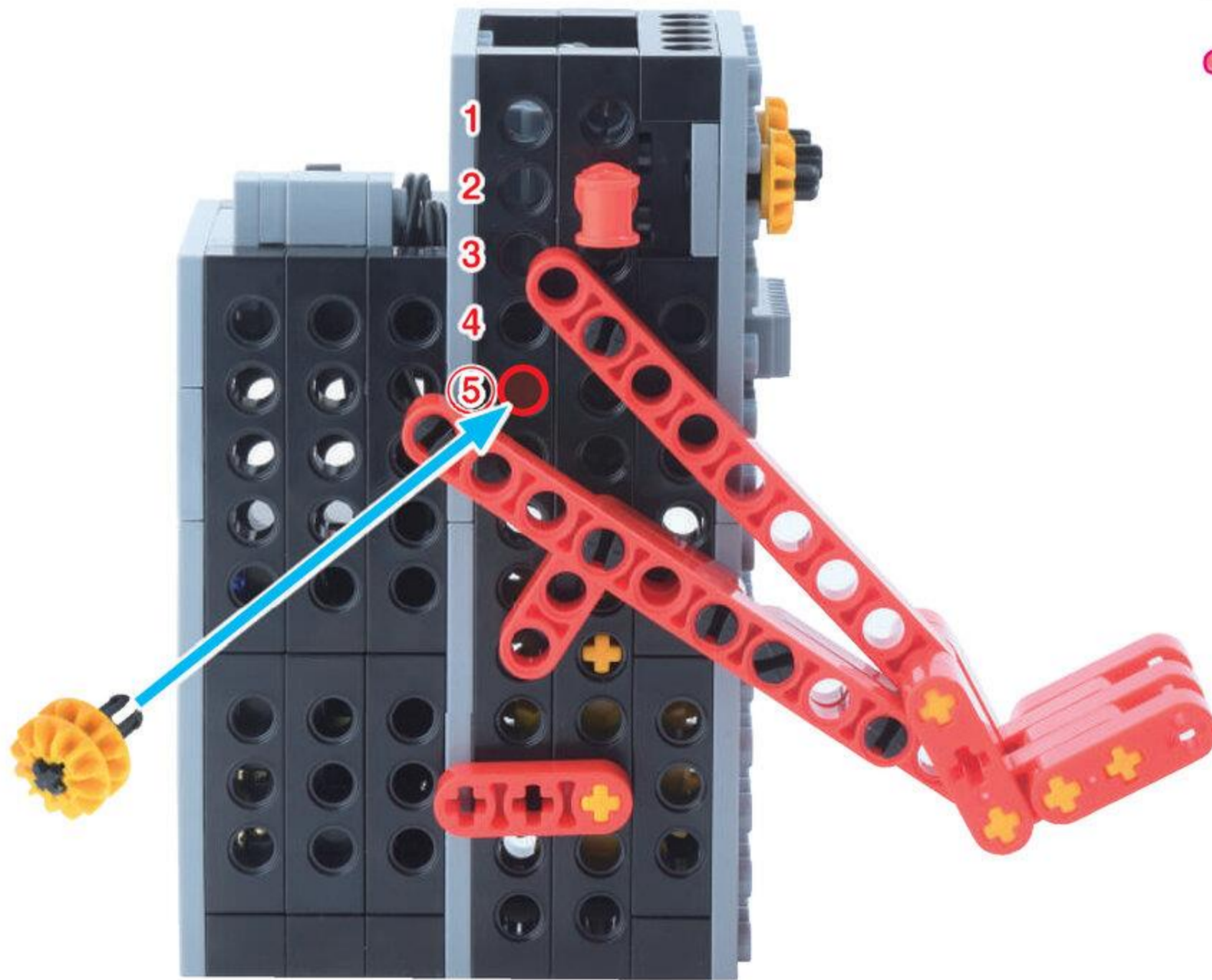

peg 1
peg

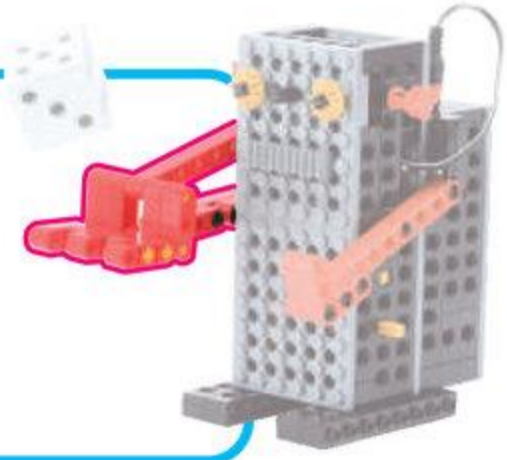

16

向きに ちゅうい



こちらを さしこむ



1 2 ③



ゴム 1こ

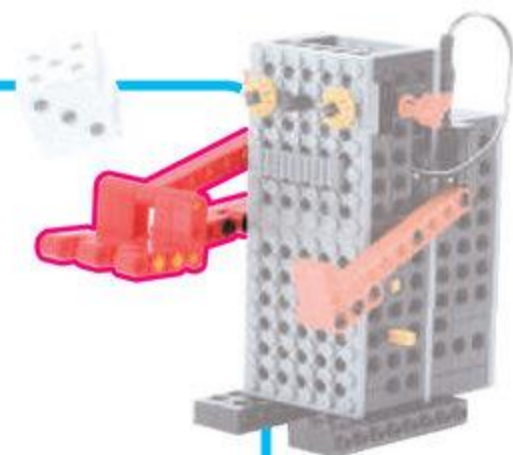
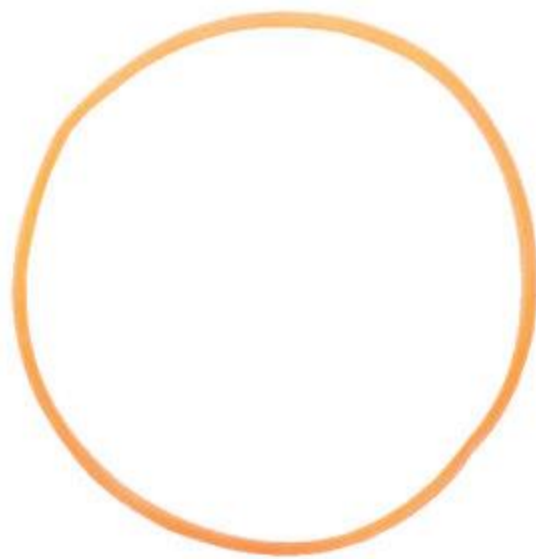

17

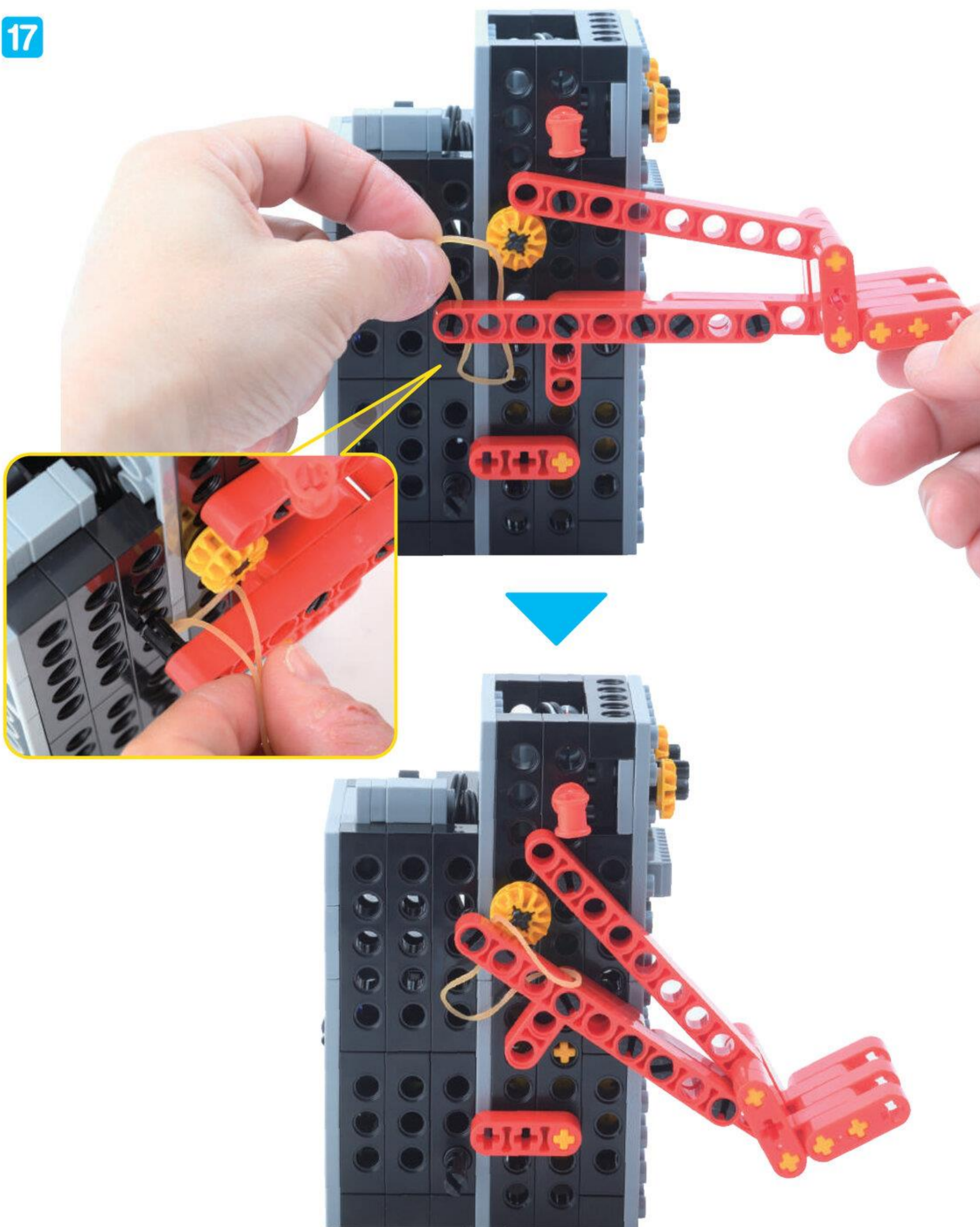

18

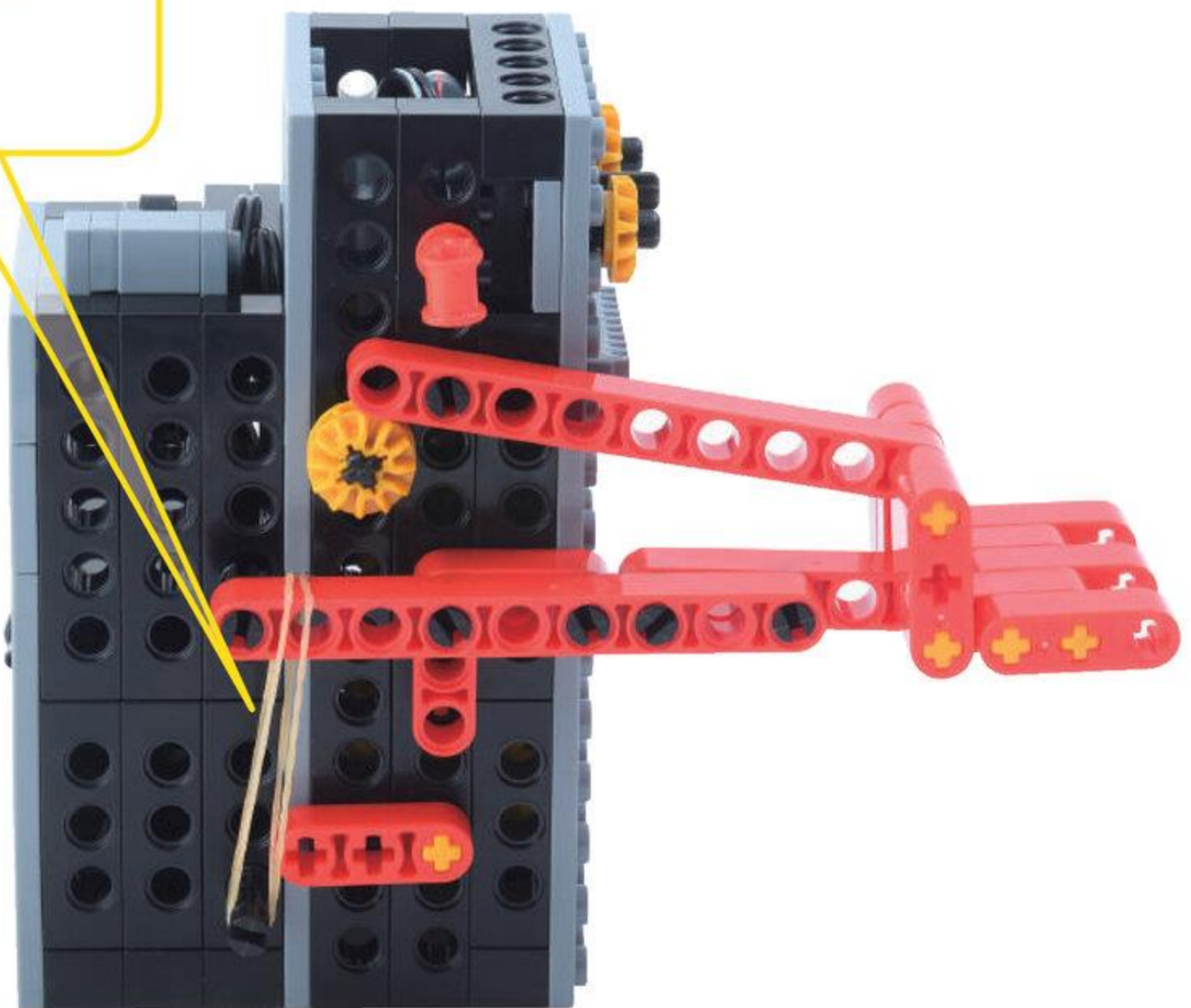
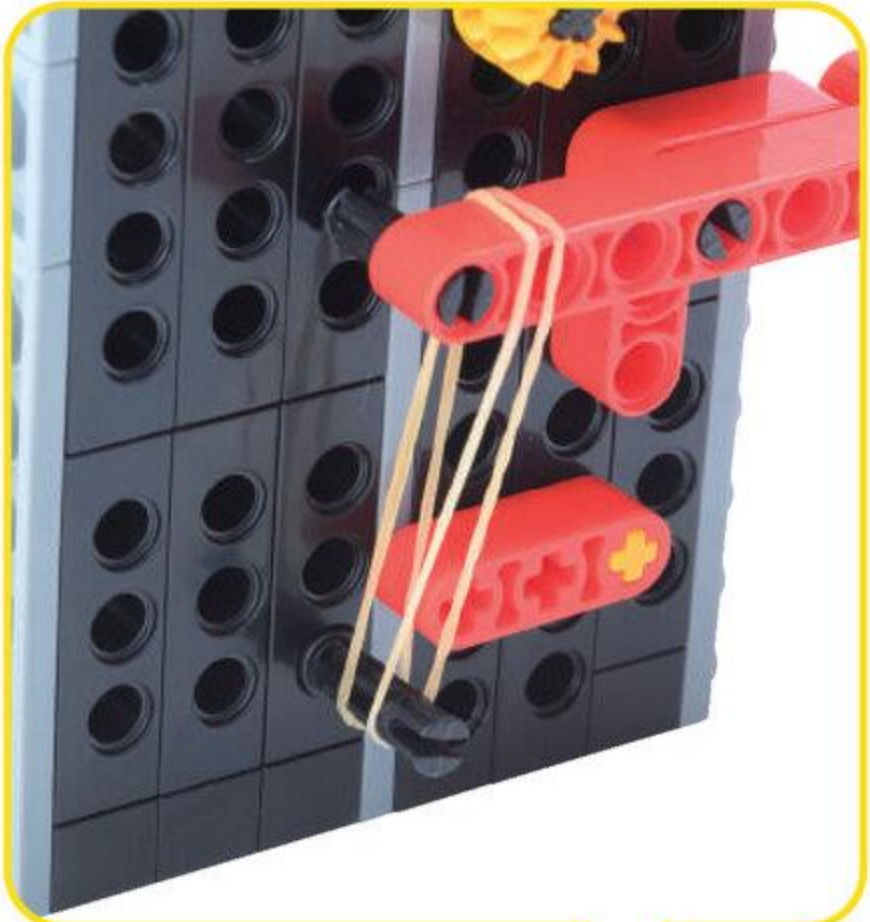
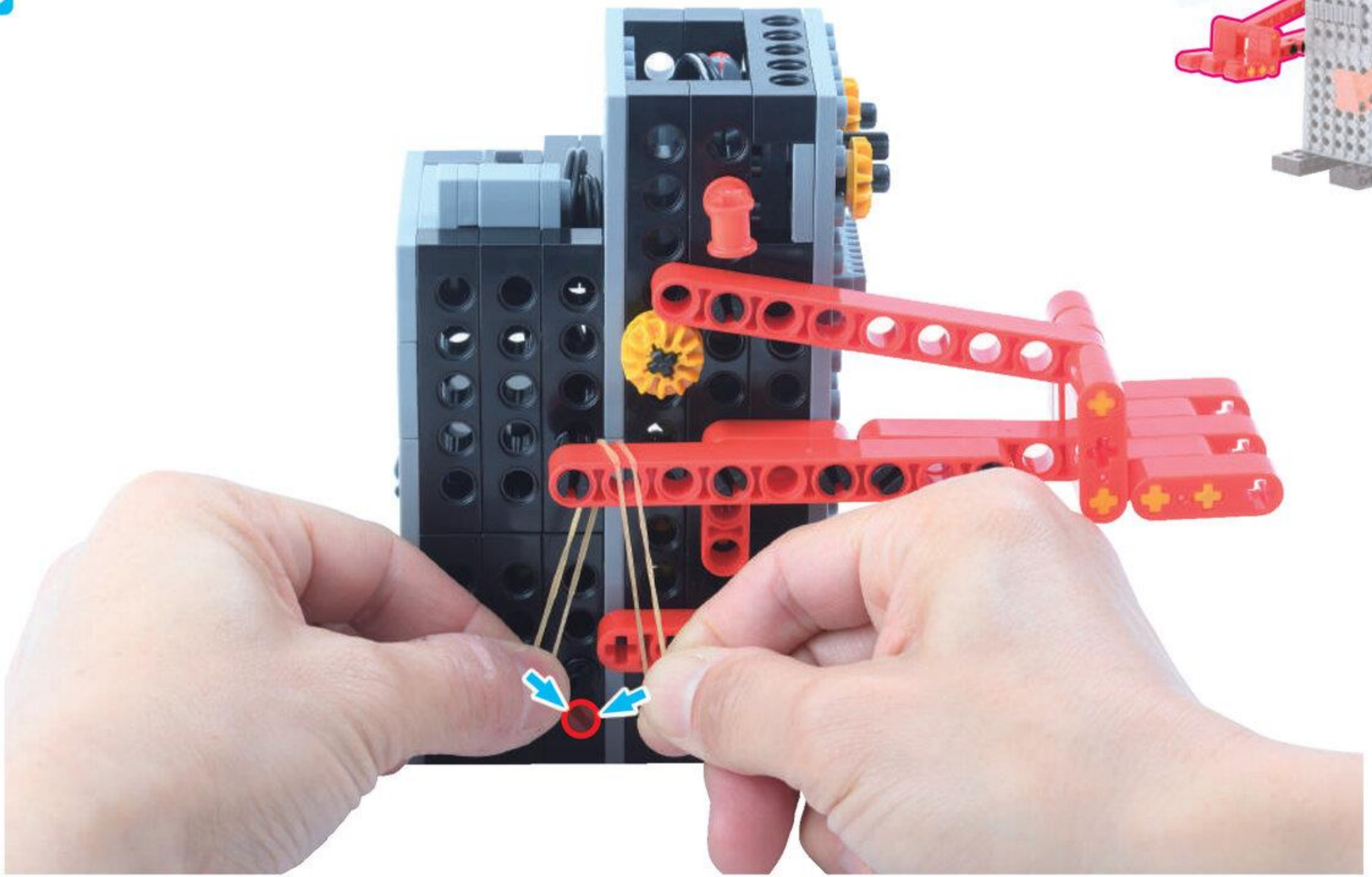
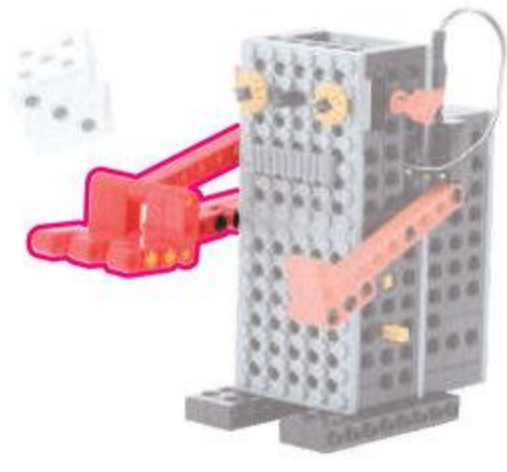

19

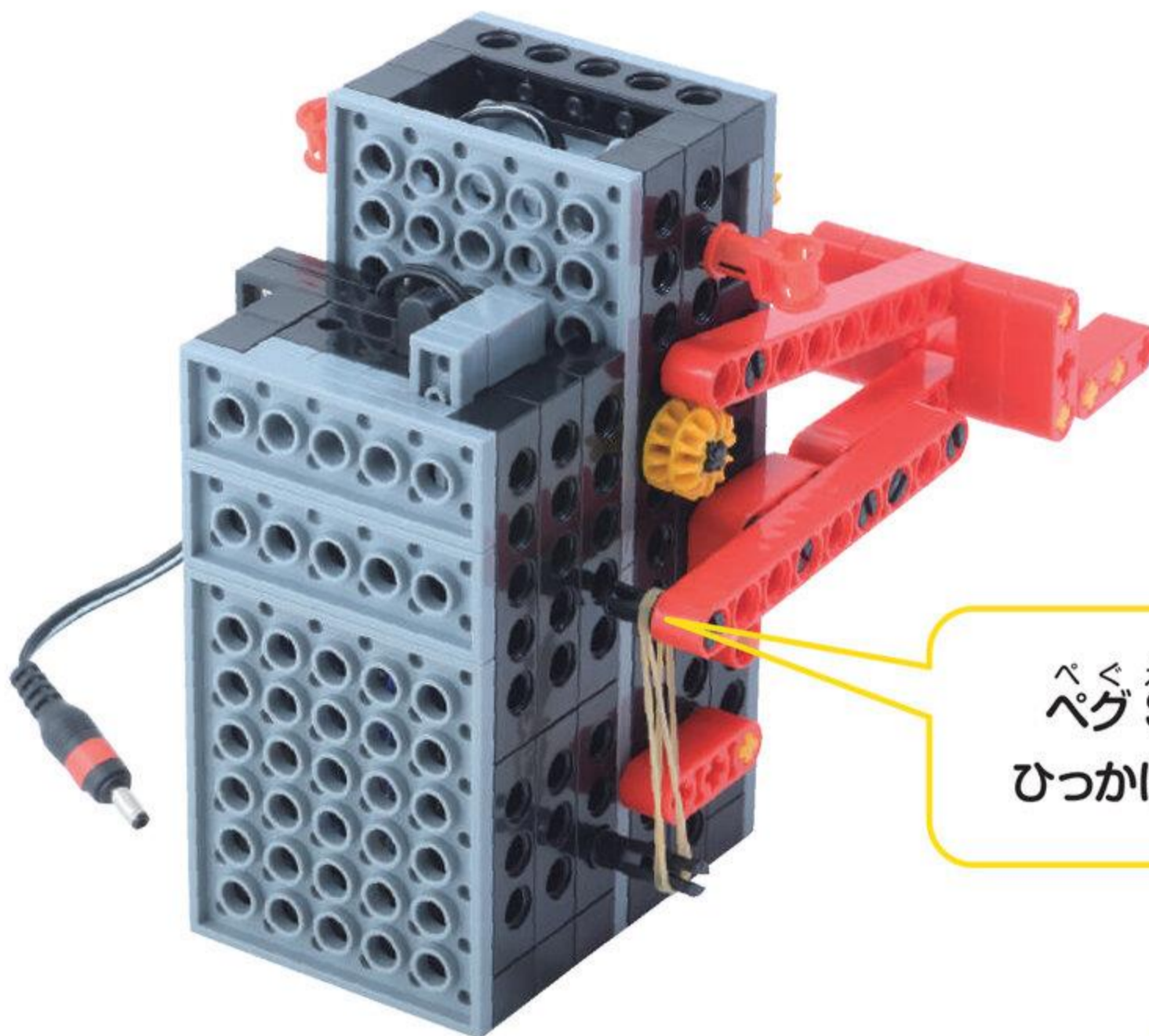
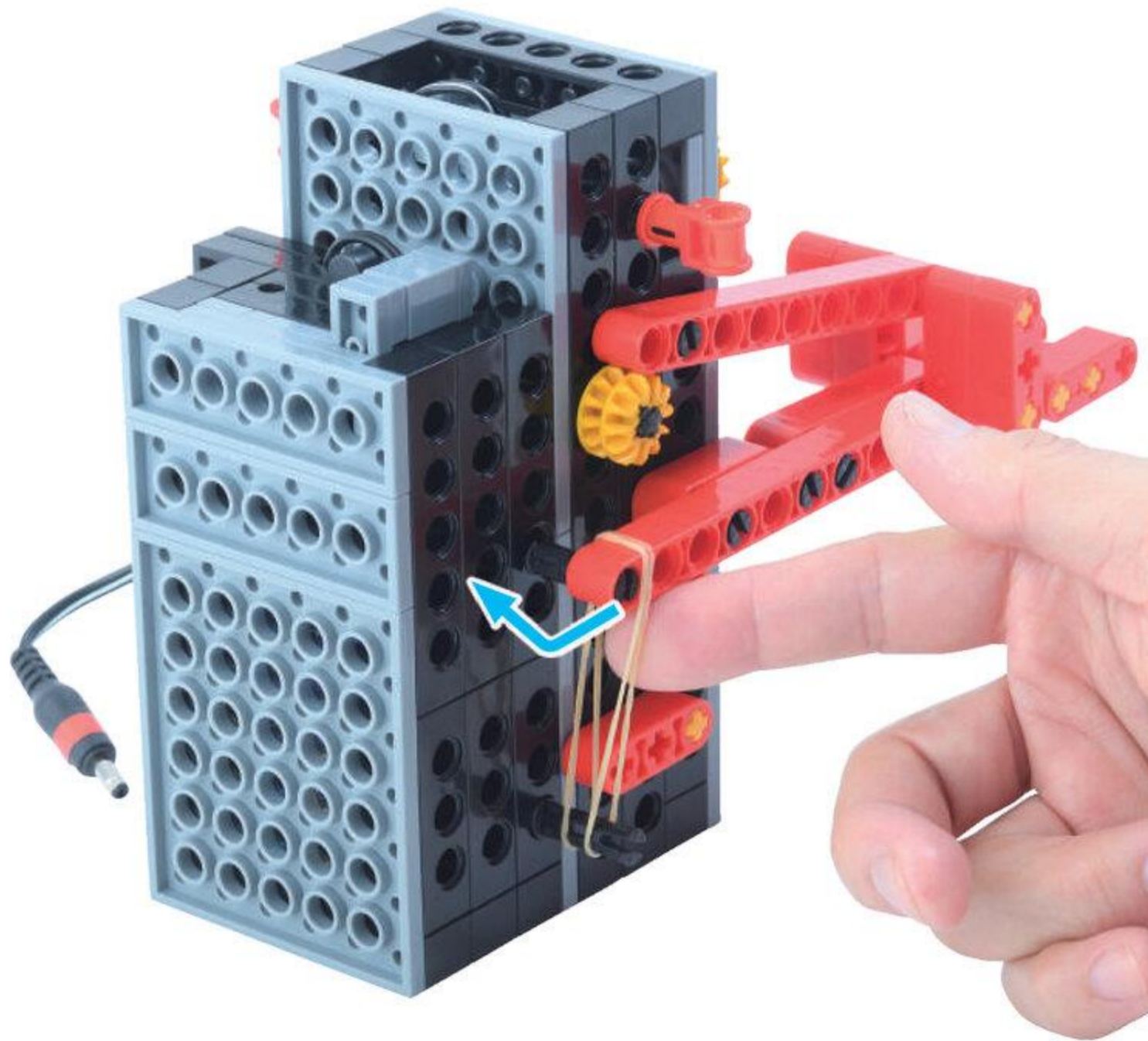
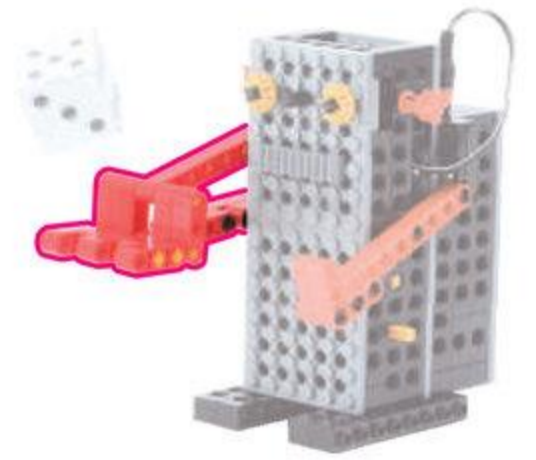

pegues
peg Sに
ひっかけるよ

みぎうでが
かんせい!



2 ひだりうで

めやす 10 ぶん

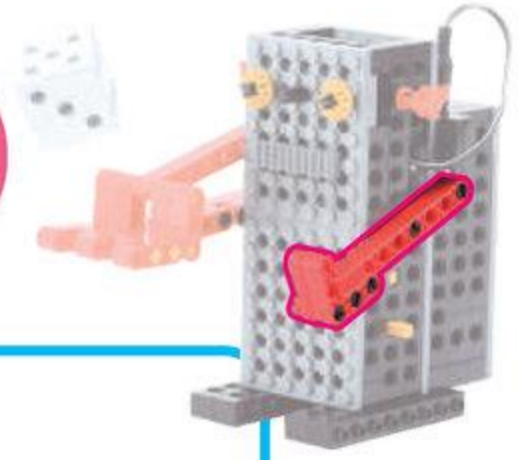

しゃふとペグ
シャフトペグ 1こ



ぶっしゅ
ブッシュ 1こ



ろっど きゅう あな
ロッド 9 アナ 1こ



ペグ 対
ペグ S 1こ



1

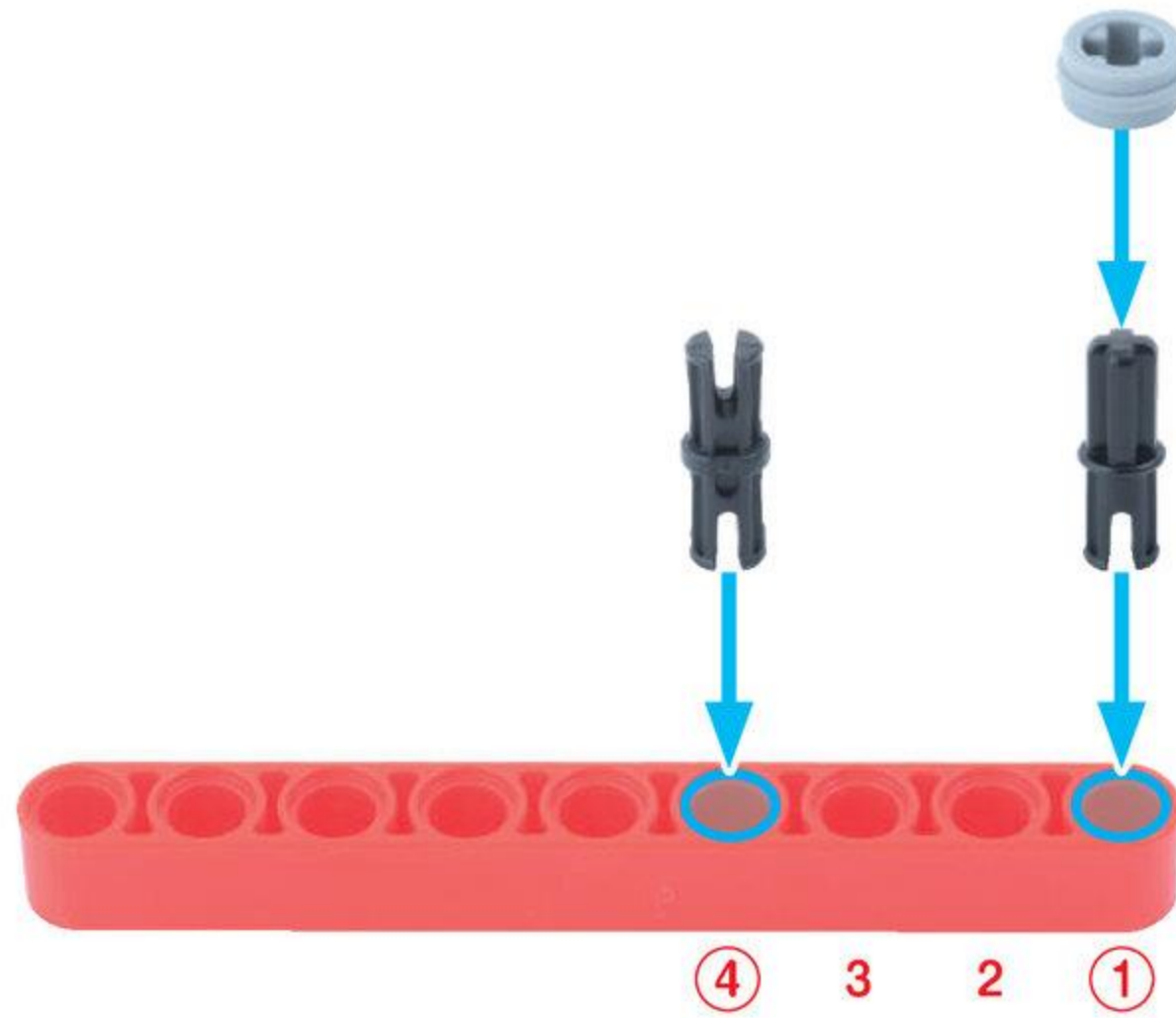

くらんく 1こ
クランク 1こ



しゃぶとpeg 1こ
シャフトpeg 1こ

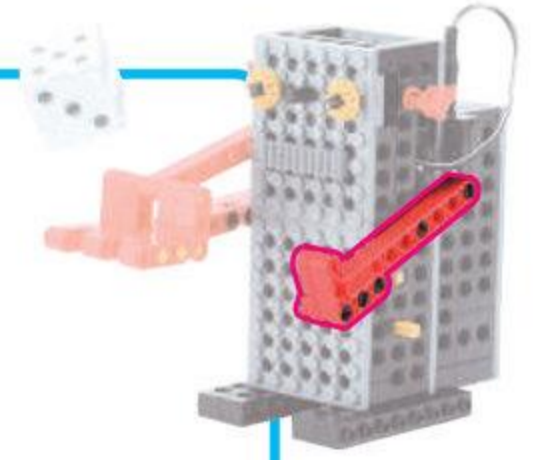
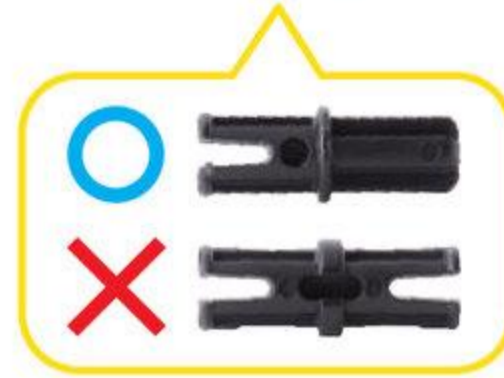

2



えろつど
L ロッド 1こ



へぐえす
ペグ S 2こ

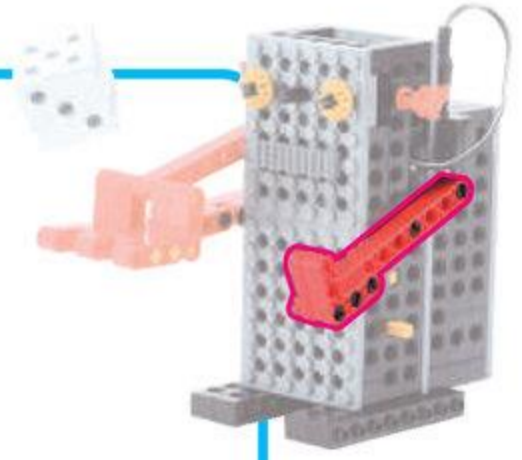

3

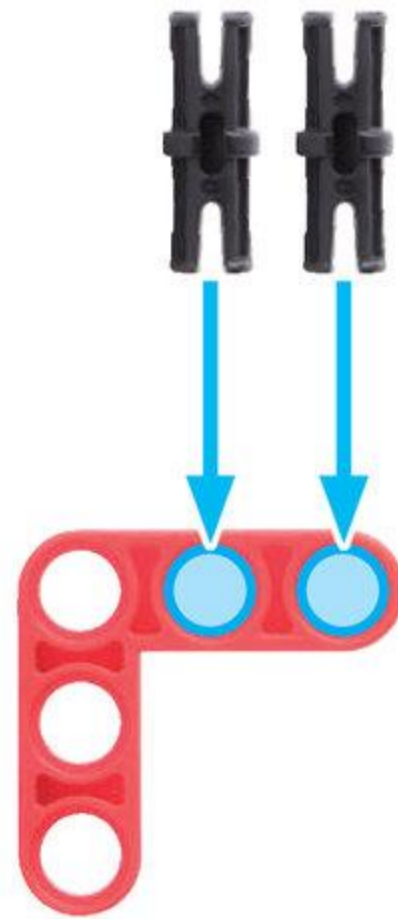

4

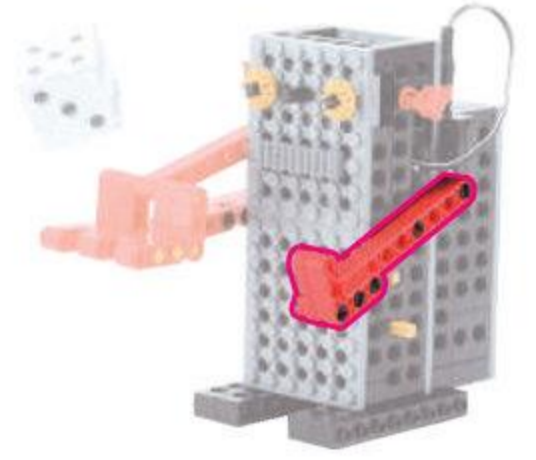

5

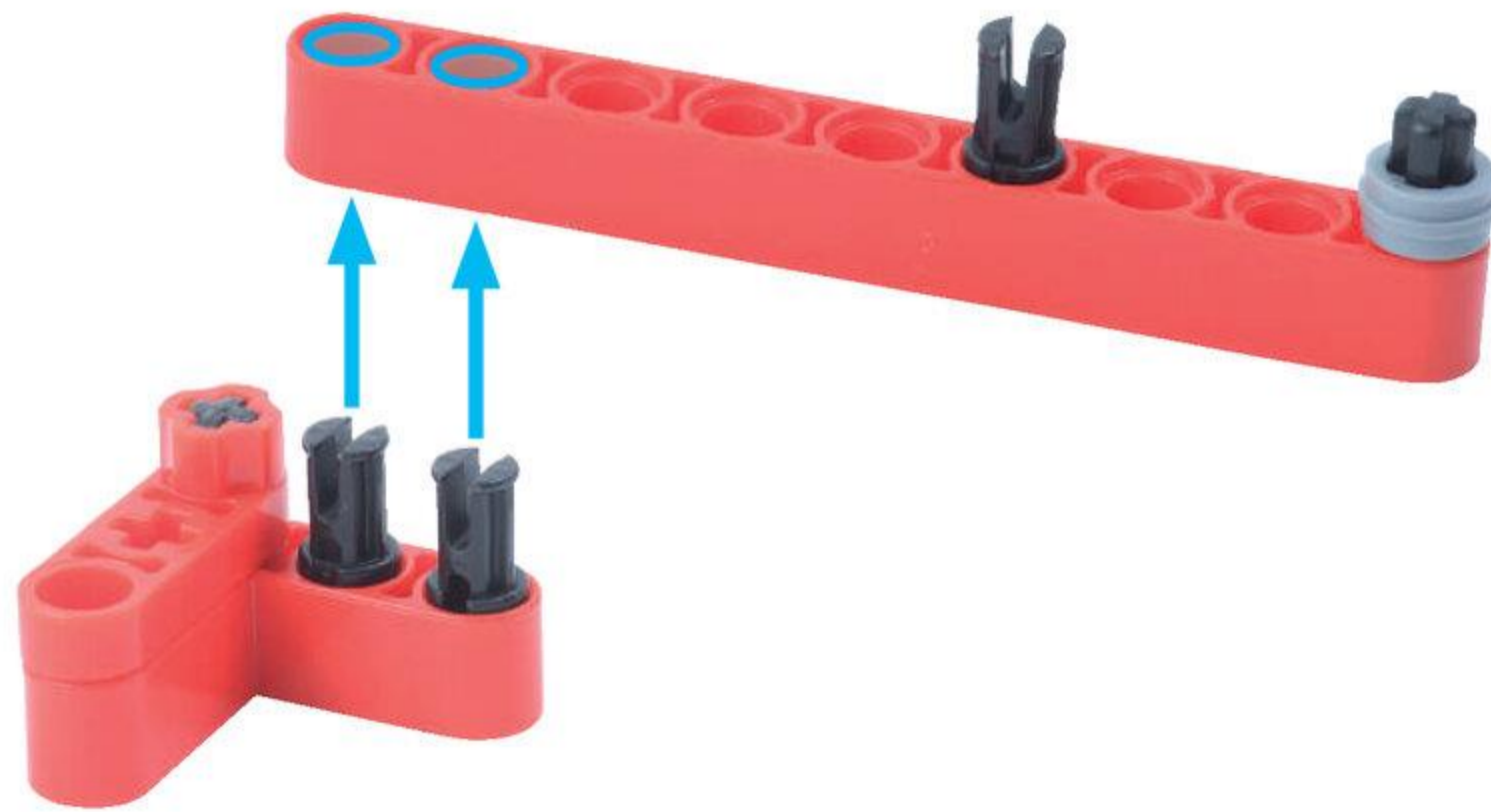
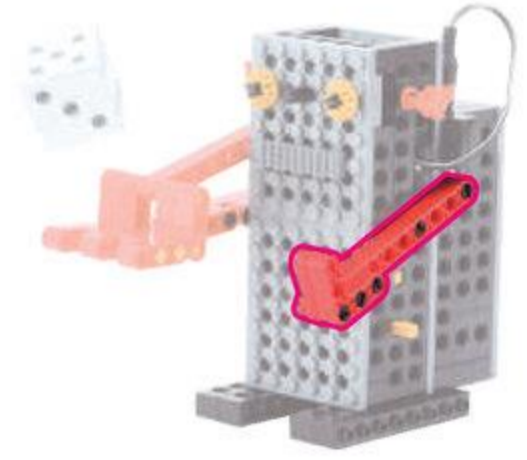

6

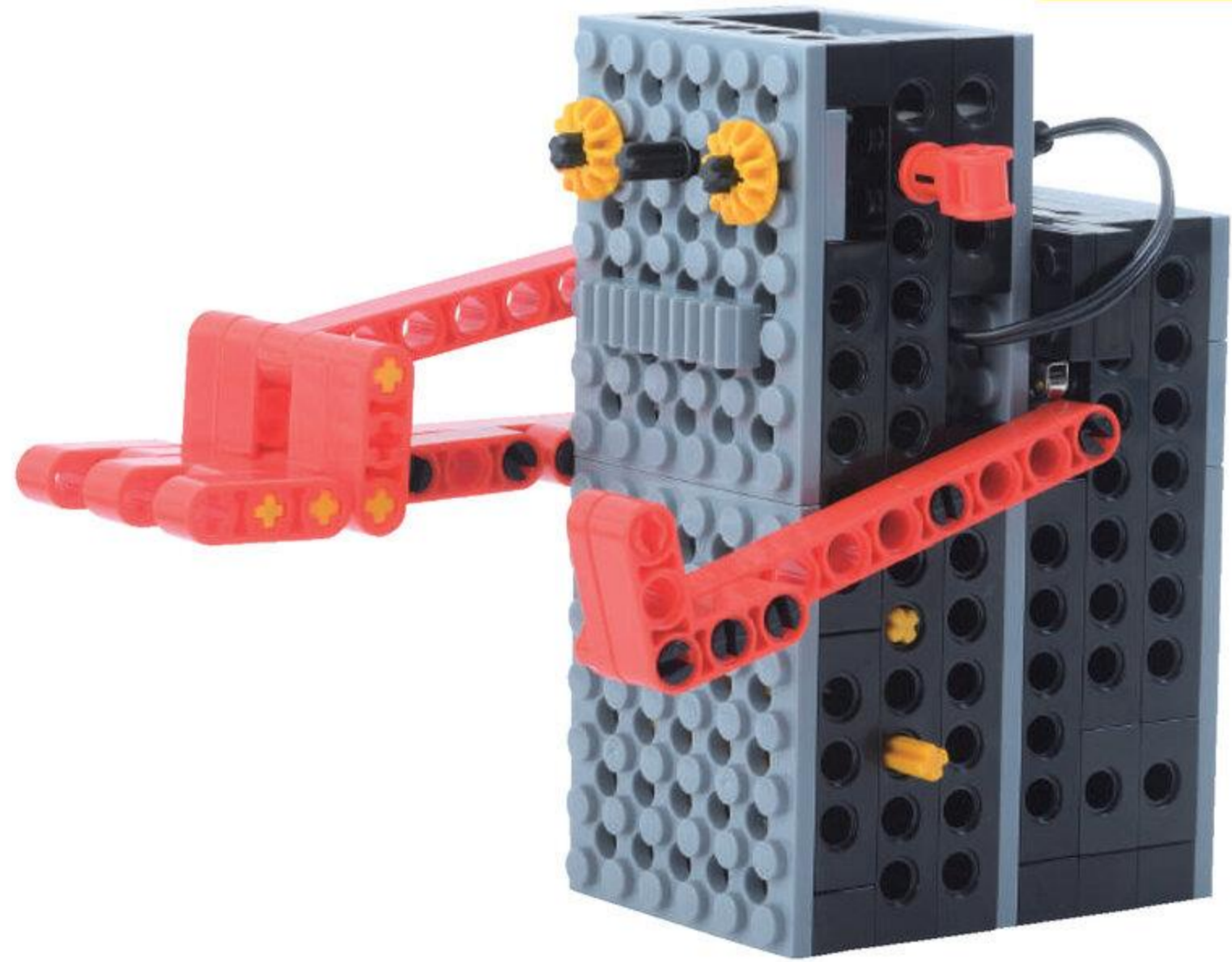
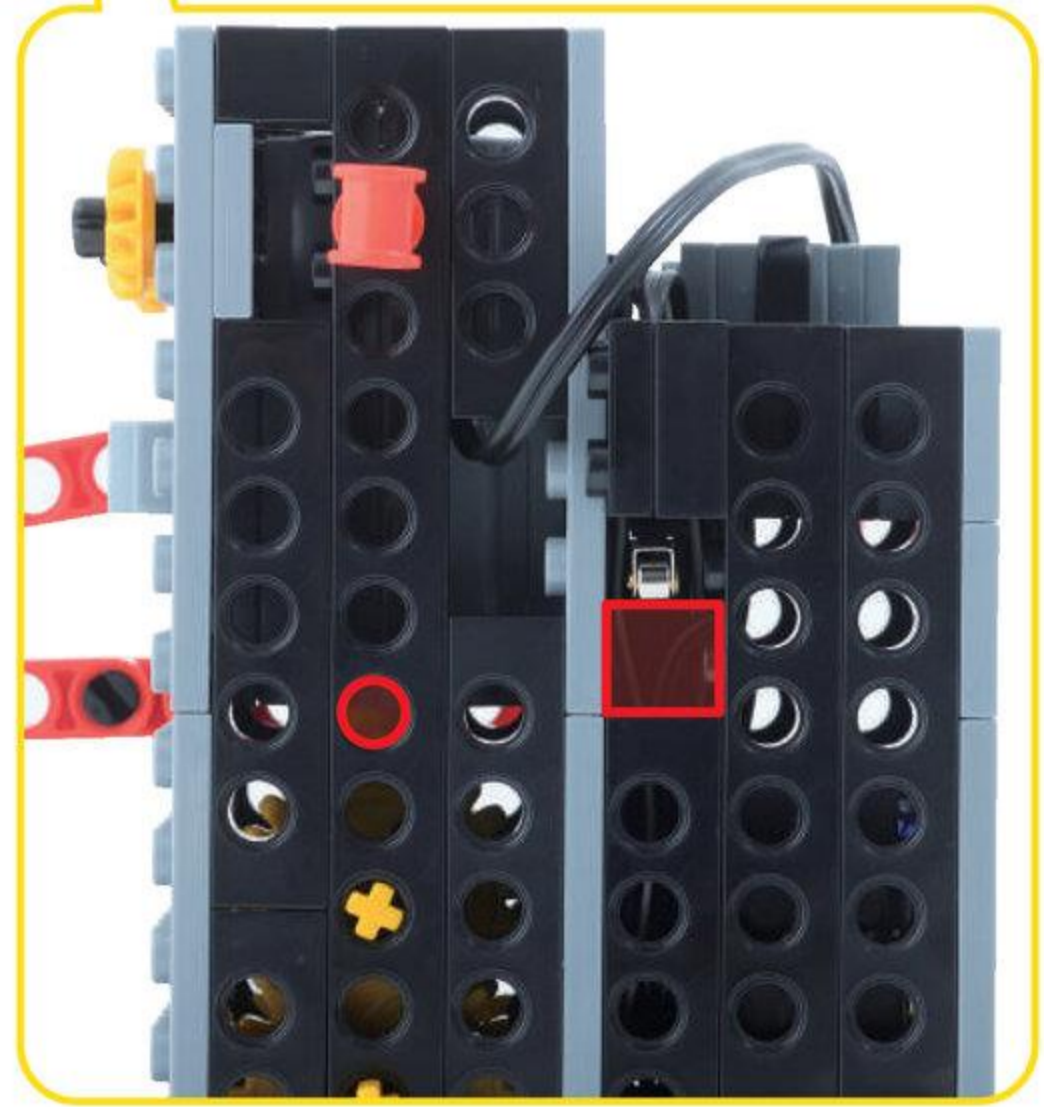
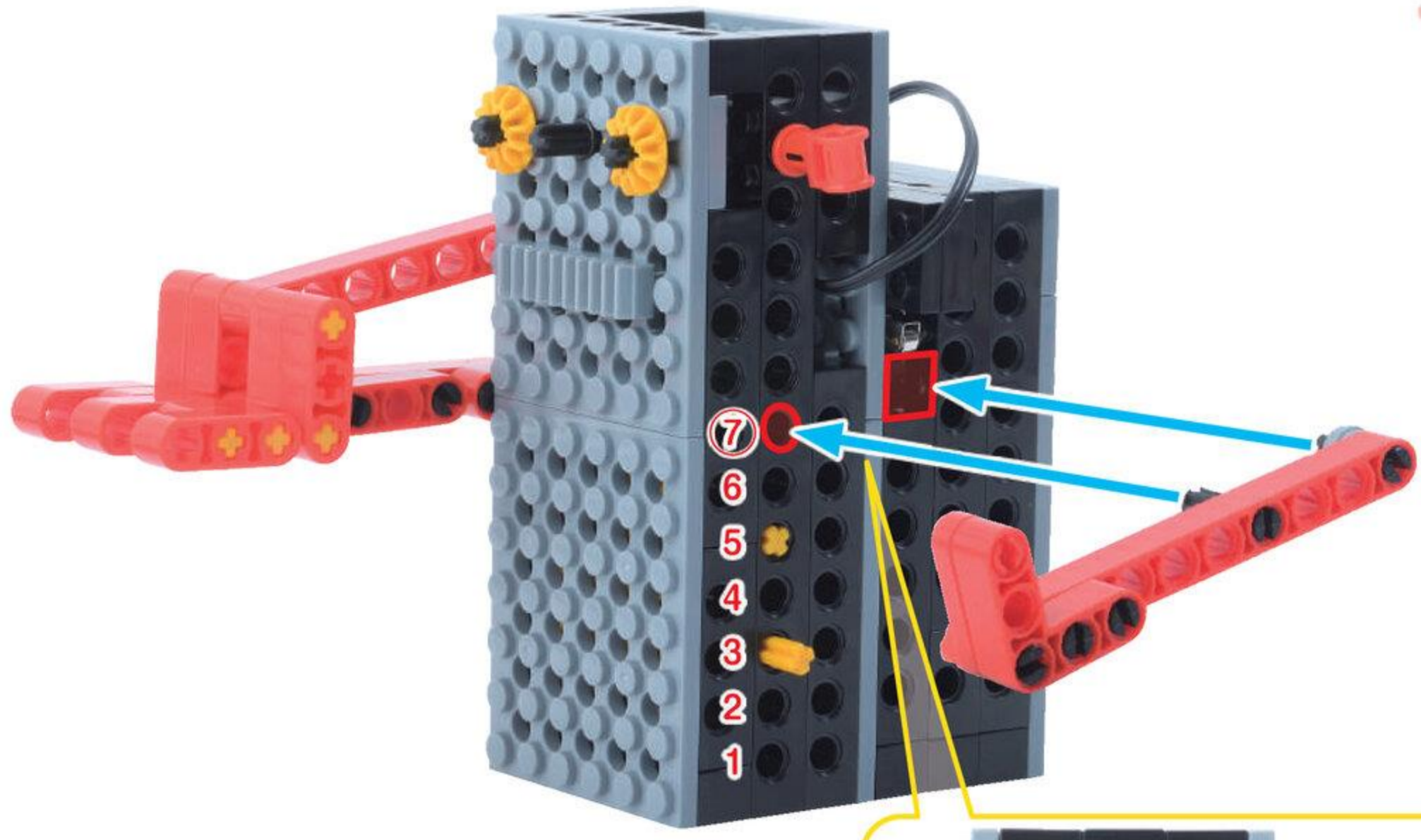
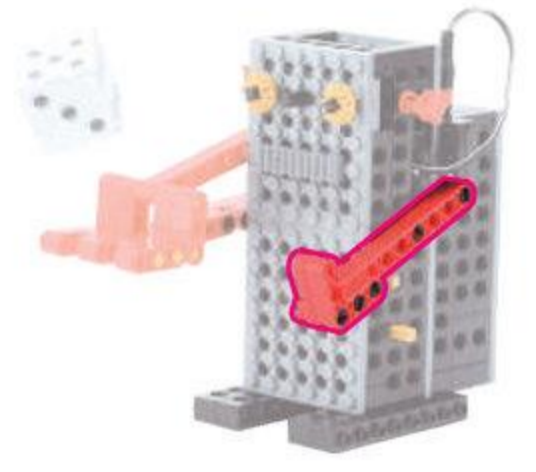

ひだりうでが
かんせい!



3 あし

めやす 5 ぶん

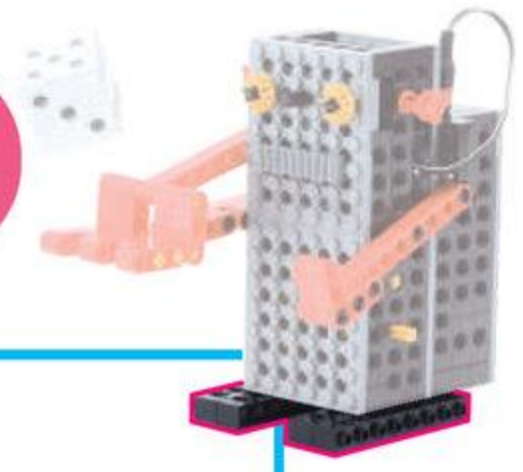

びいむはちほち
ビーム8ポチ 4こ



1

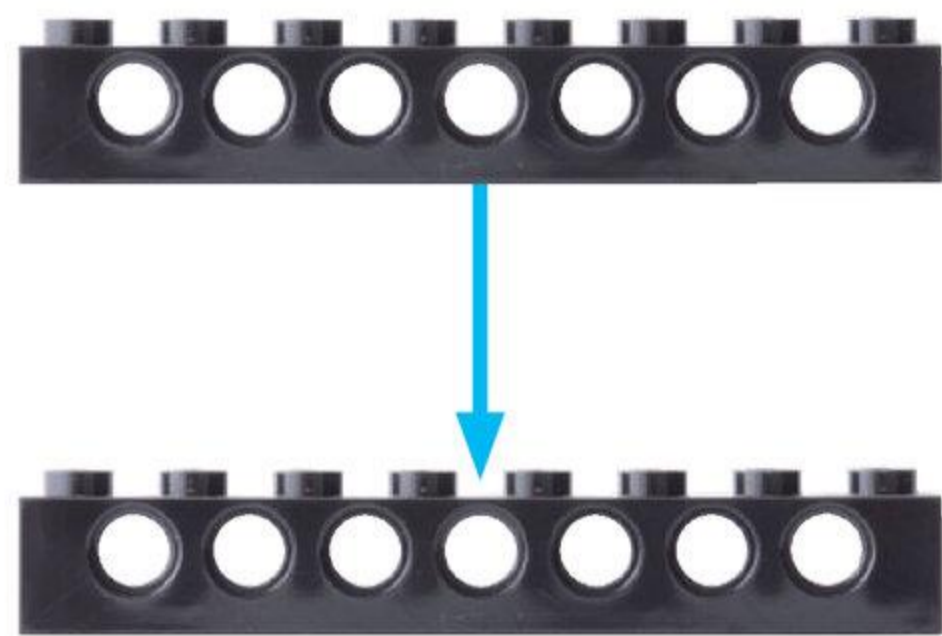
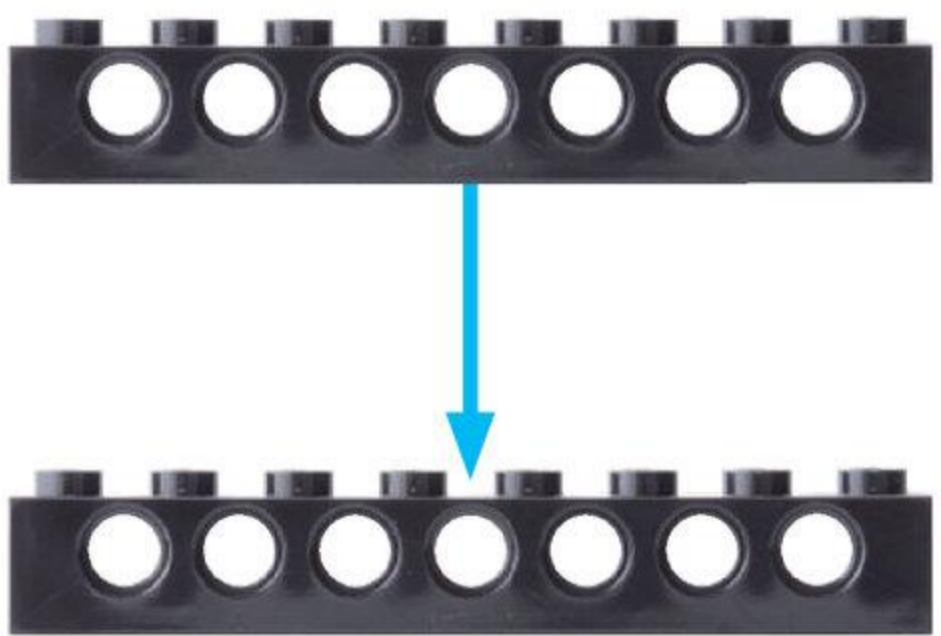

peg 4 S
peg



2

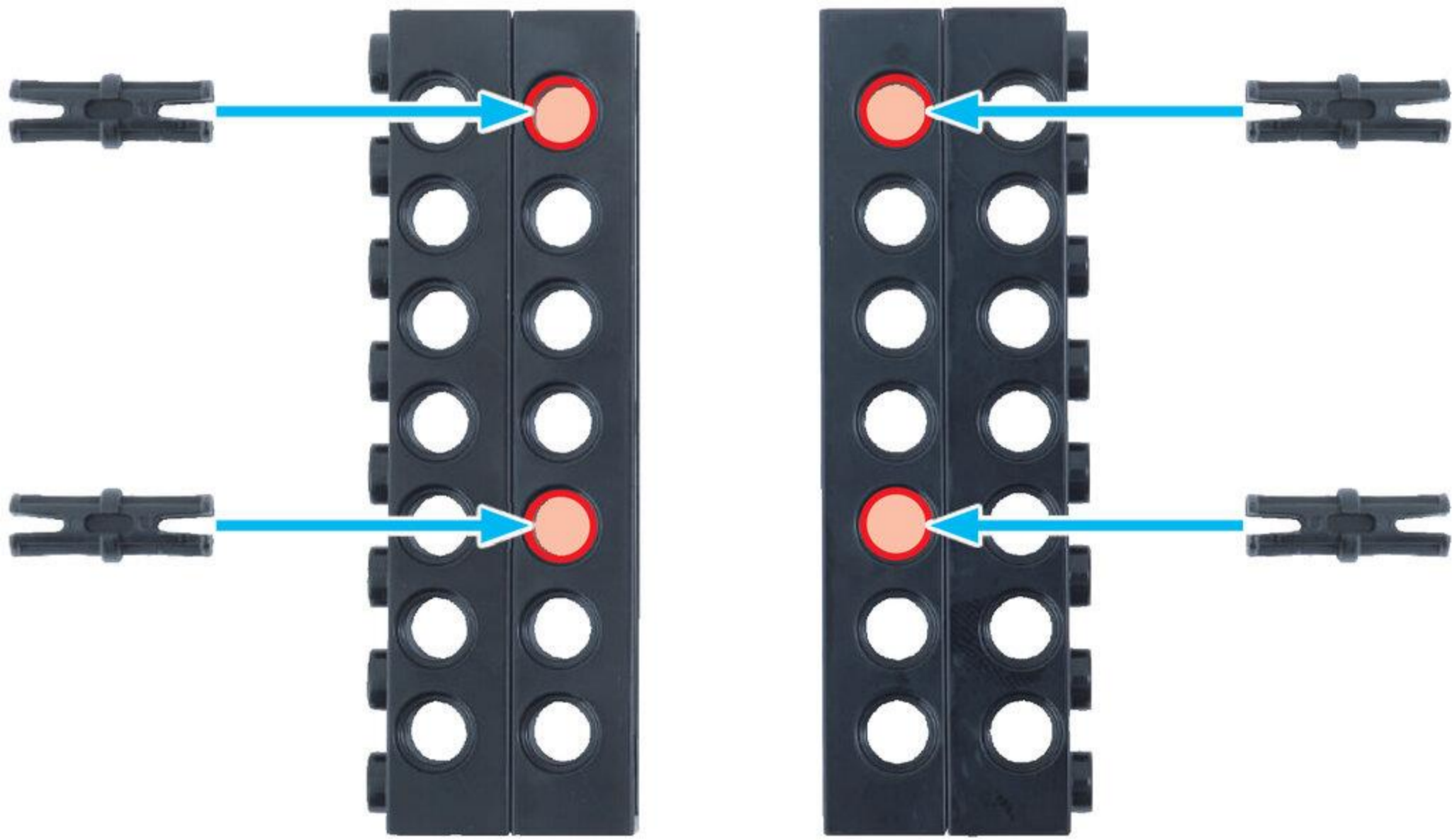

3

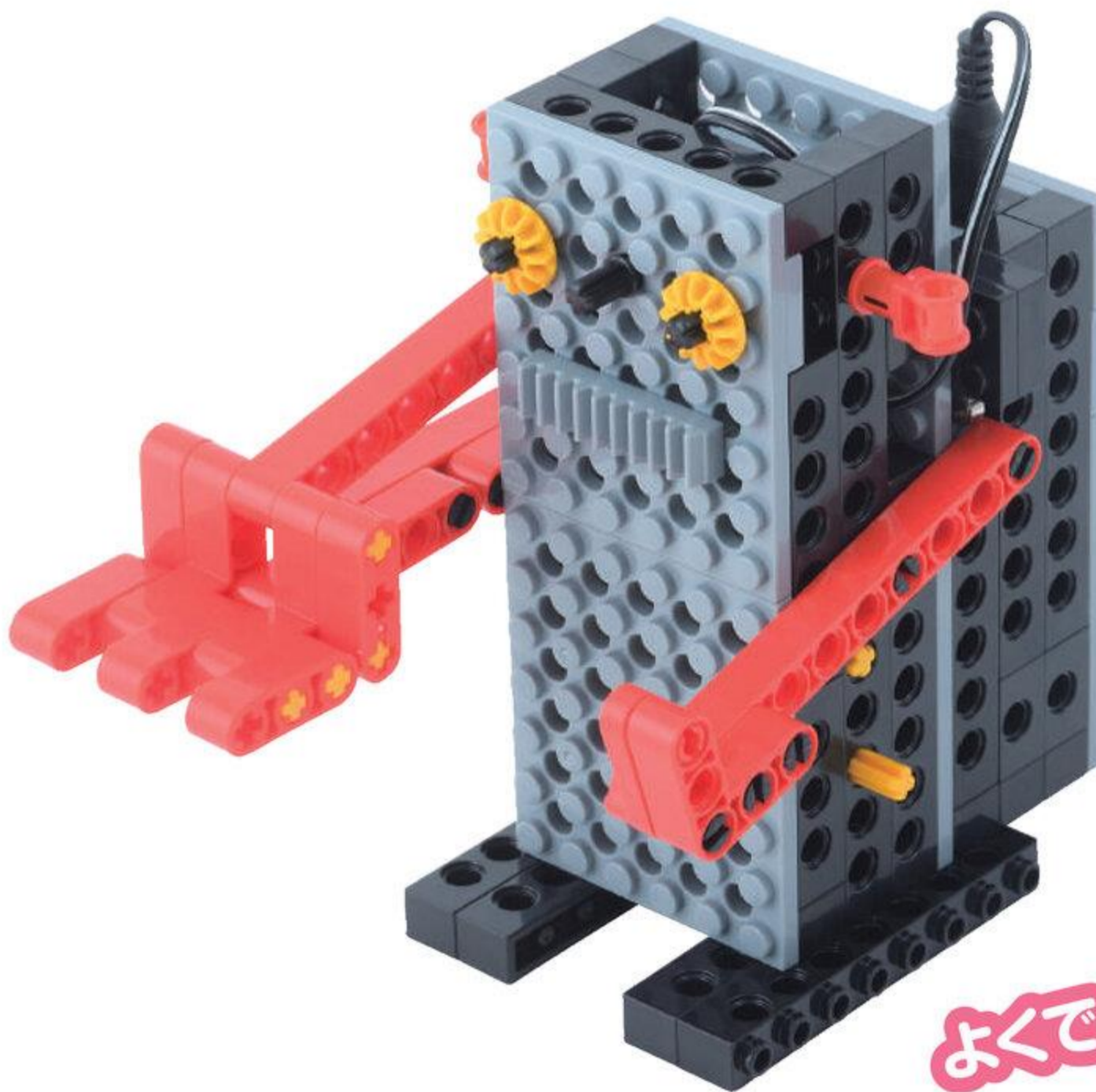
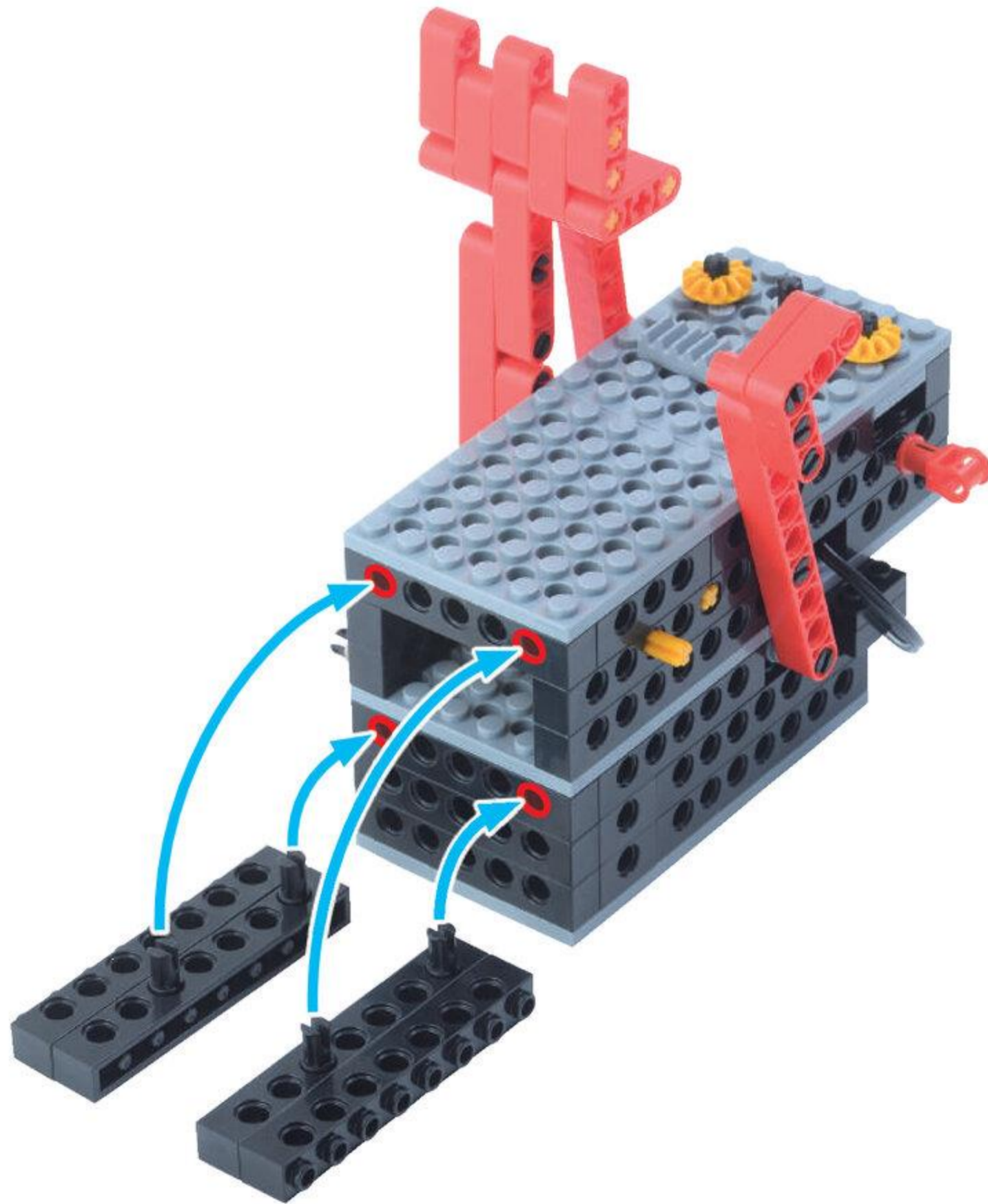

これで
かんせい!

よくできました!

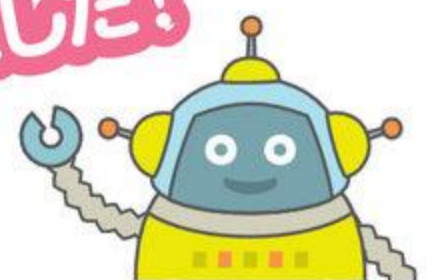

さいころ
サイコロをつくらう

めやす 10 ぶん

テキストについている かみで さいころをつくらう！

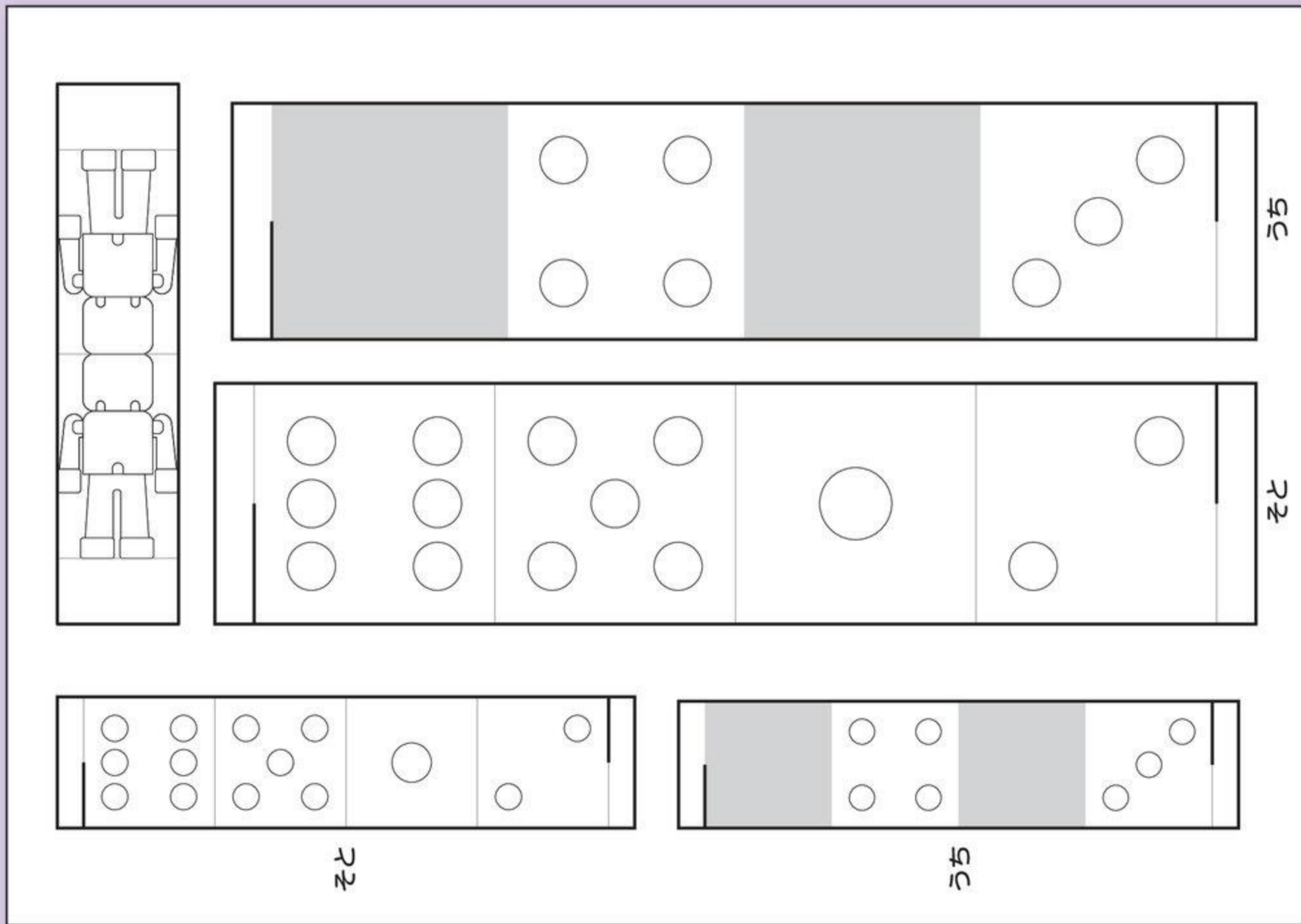

① きりこみに そって
かみから はすそう

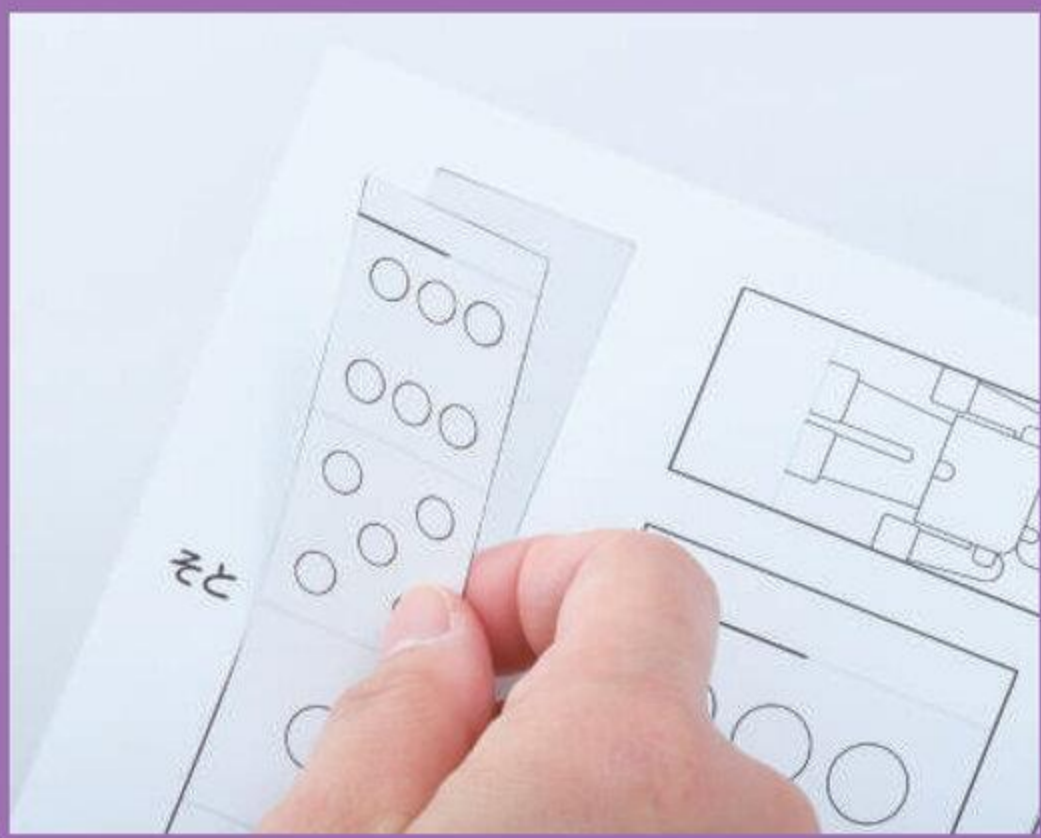

② さいころ
サイコロにいろをぬろう

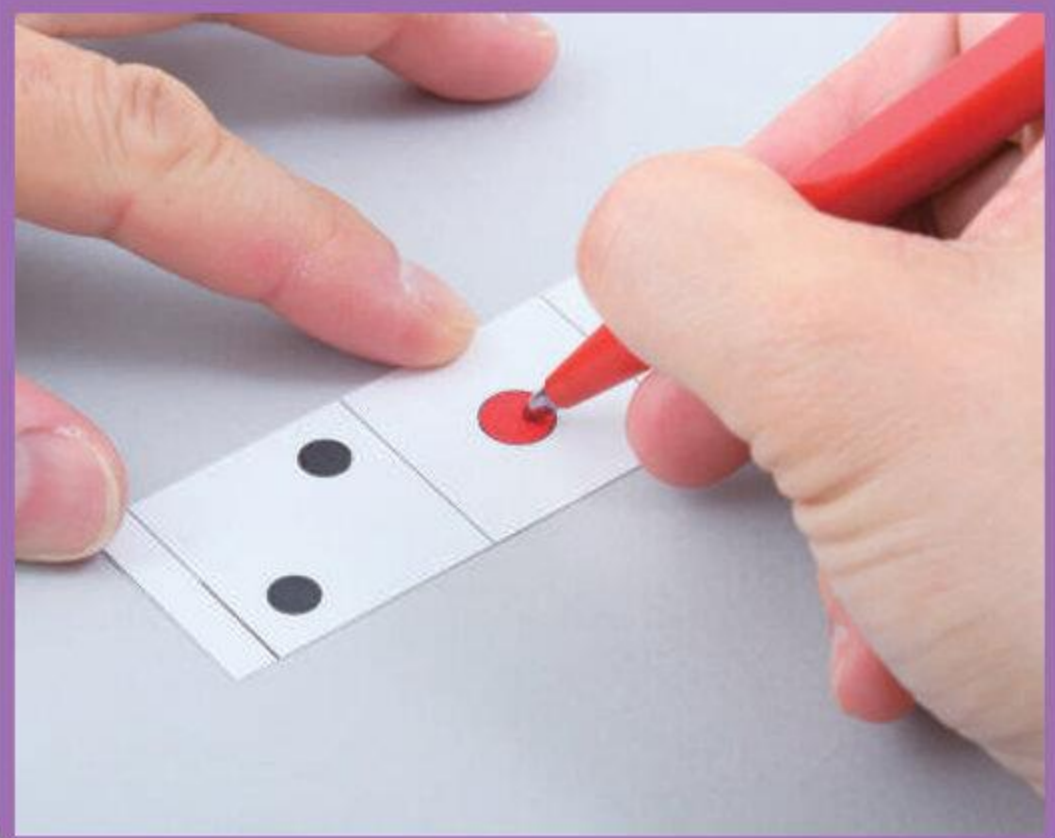

③ 「そと」を
おりめにそって おろう



④ きれめを さしこもう

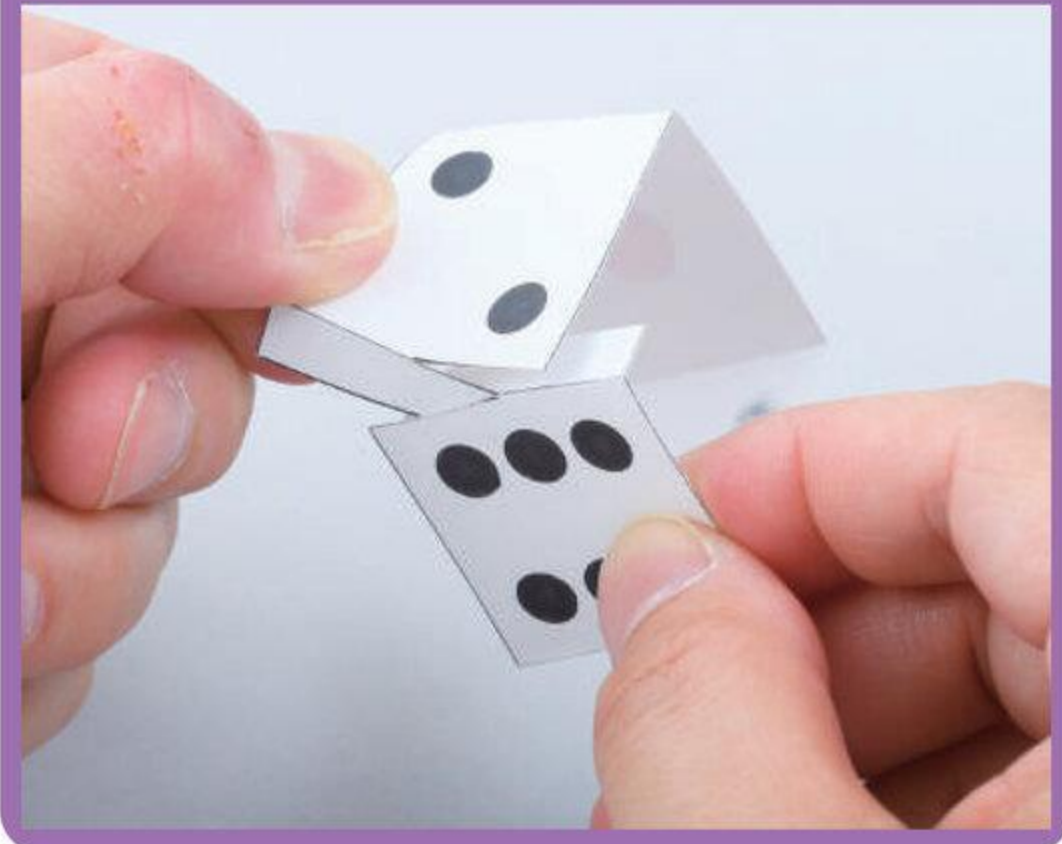

⑤ 「うち」も おなじように つくって
「そと」にはめよう

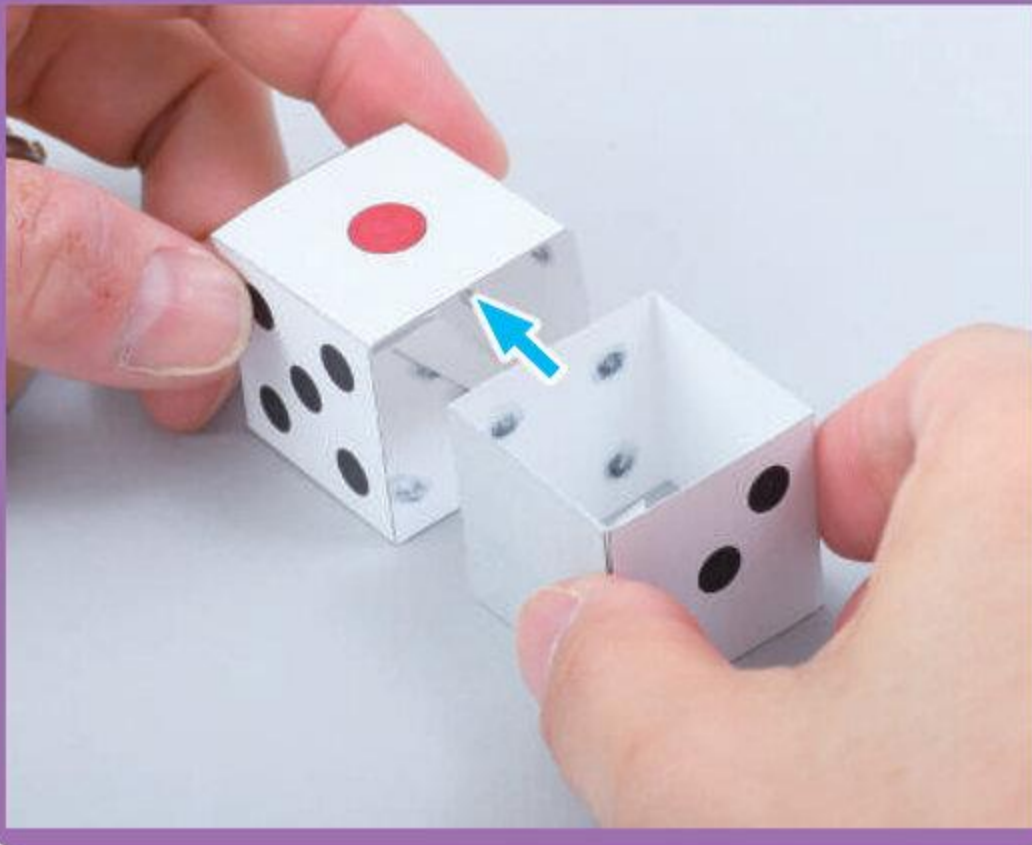

かんせい!



ロボットをうごかさう

めやす 5 ぶん

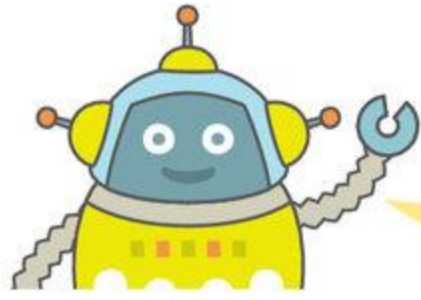

やじるしのむきに ^{すい} ^ち スイッチをいれて
ひだりうでをしたにおしてみよう!

ちゅうい

みぎうではいきおいよくうごくので
かおやてをちかづけないようにしよう

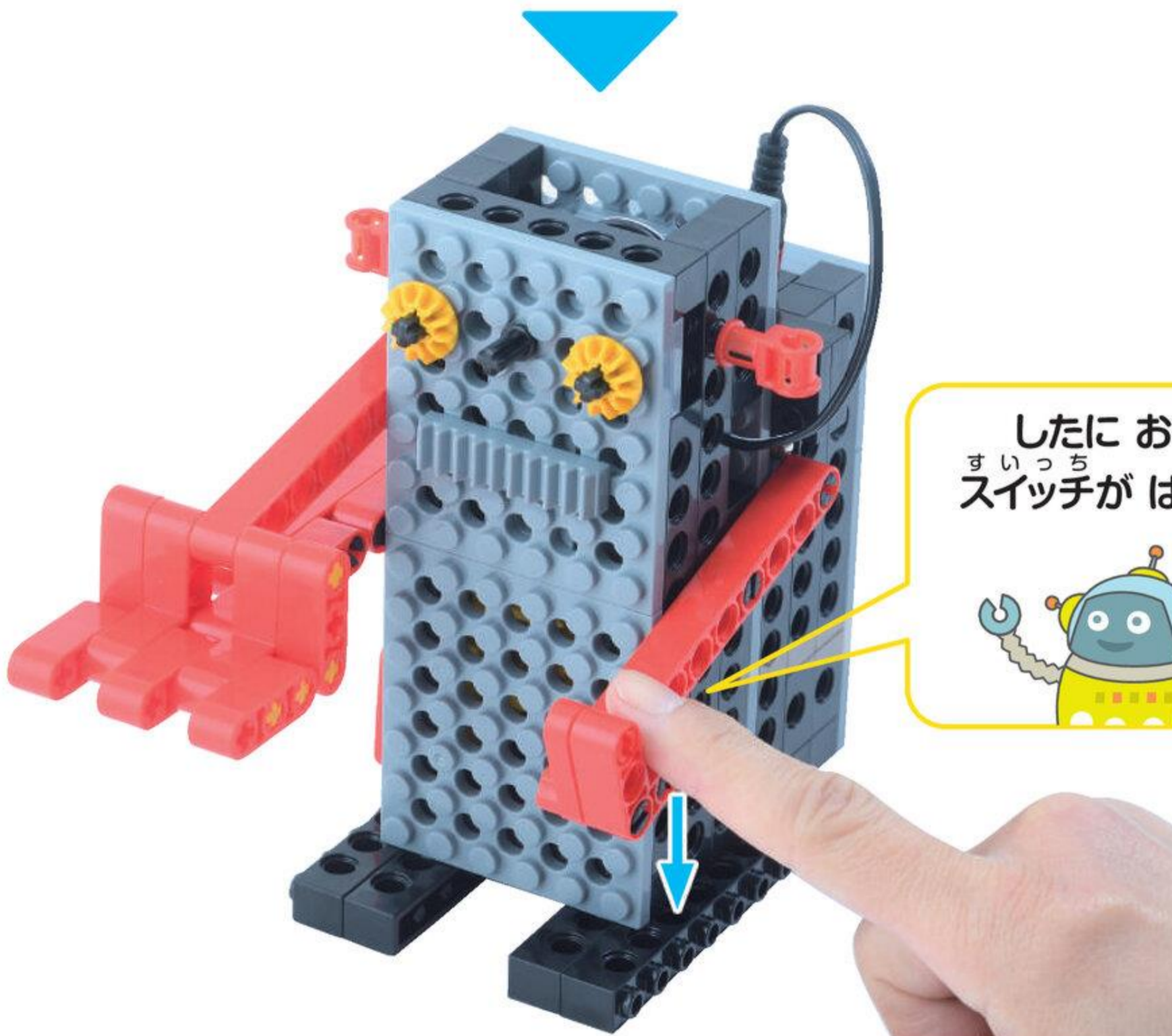
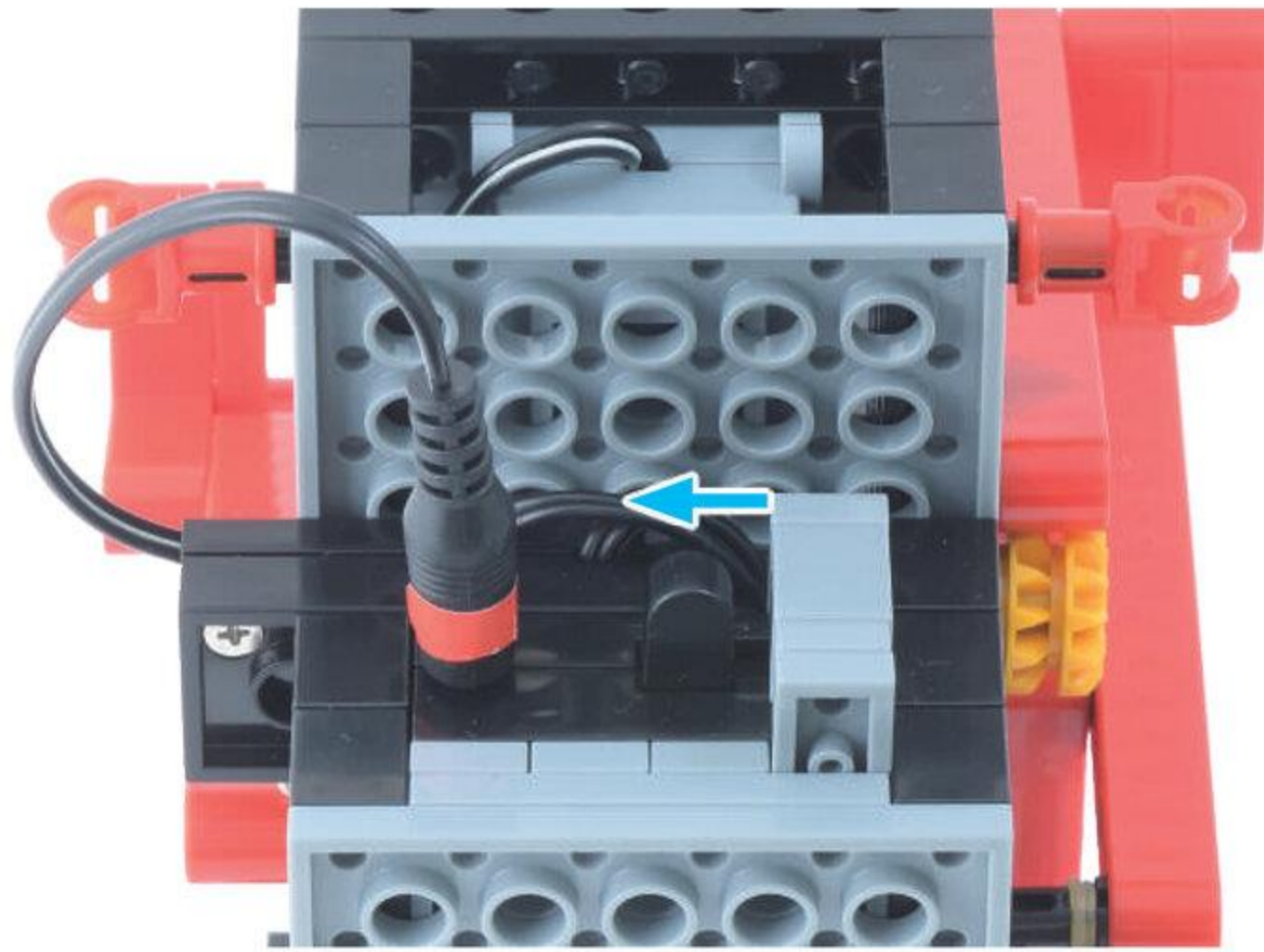

したにおすと
^{すい} ^ち スイッチがはいるよ

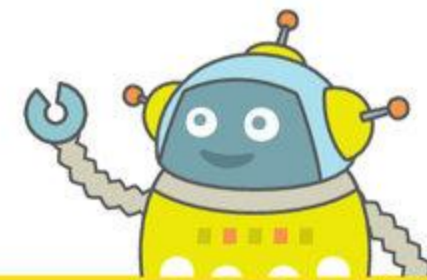

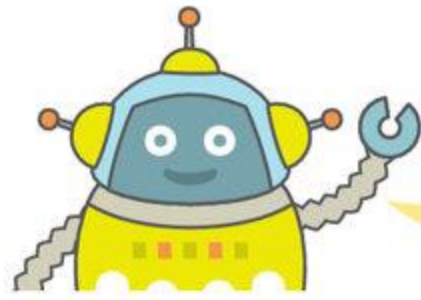

みぎうでに ^{さいころ}サイコロを のせてなげよう

 **ちゅうい** 

さいころは じぶんや まわりの ひとに
あたらないように きをつけて なげよう

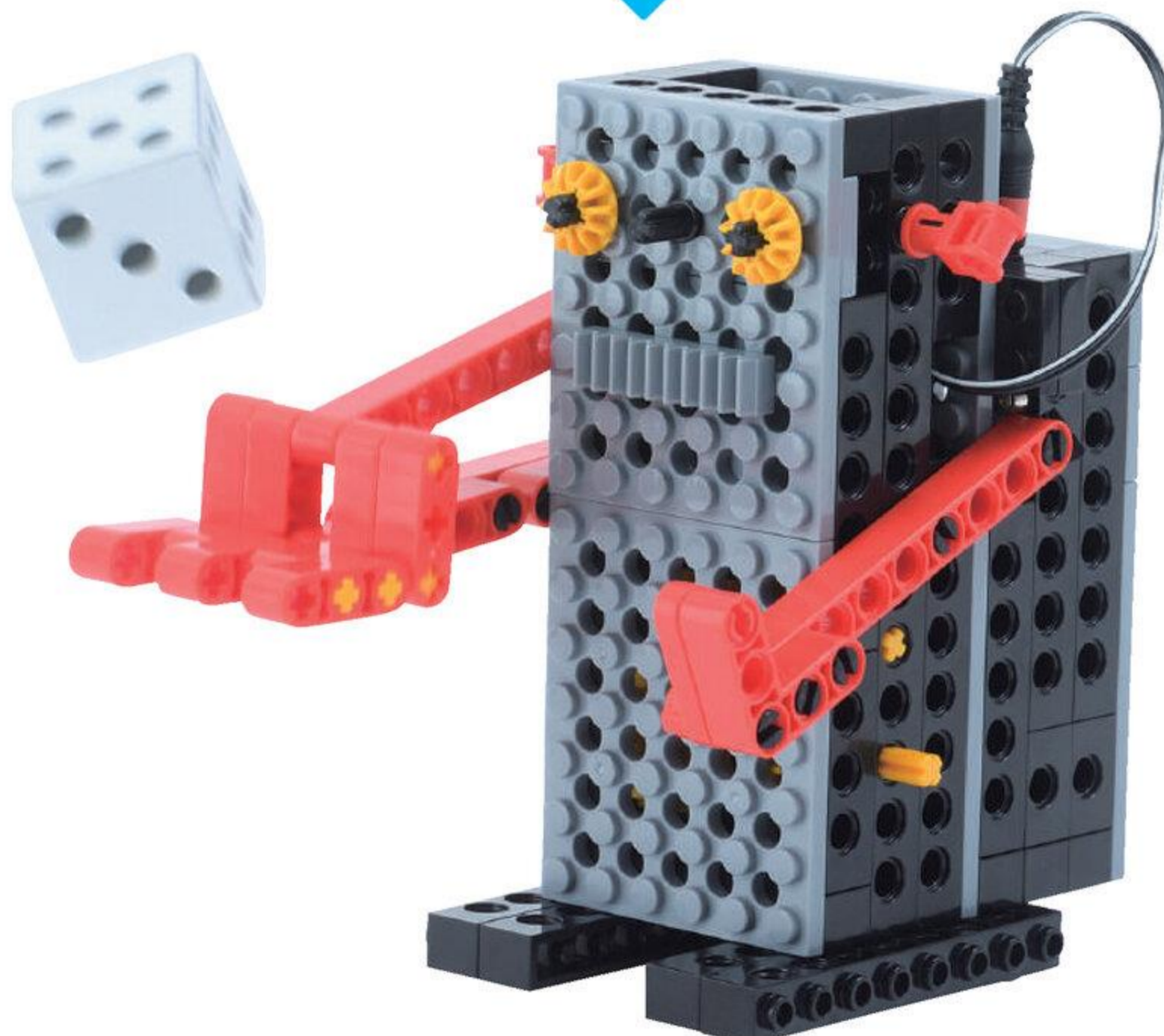
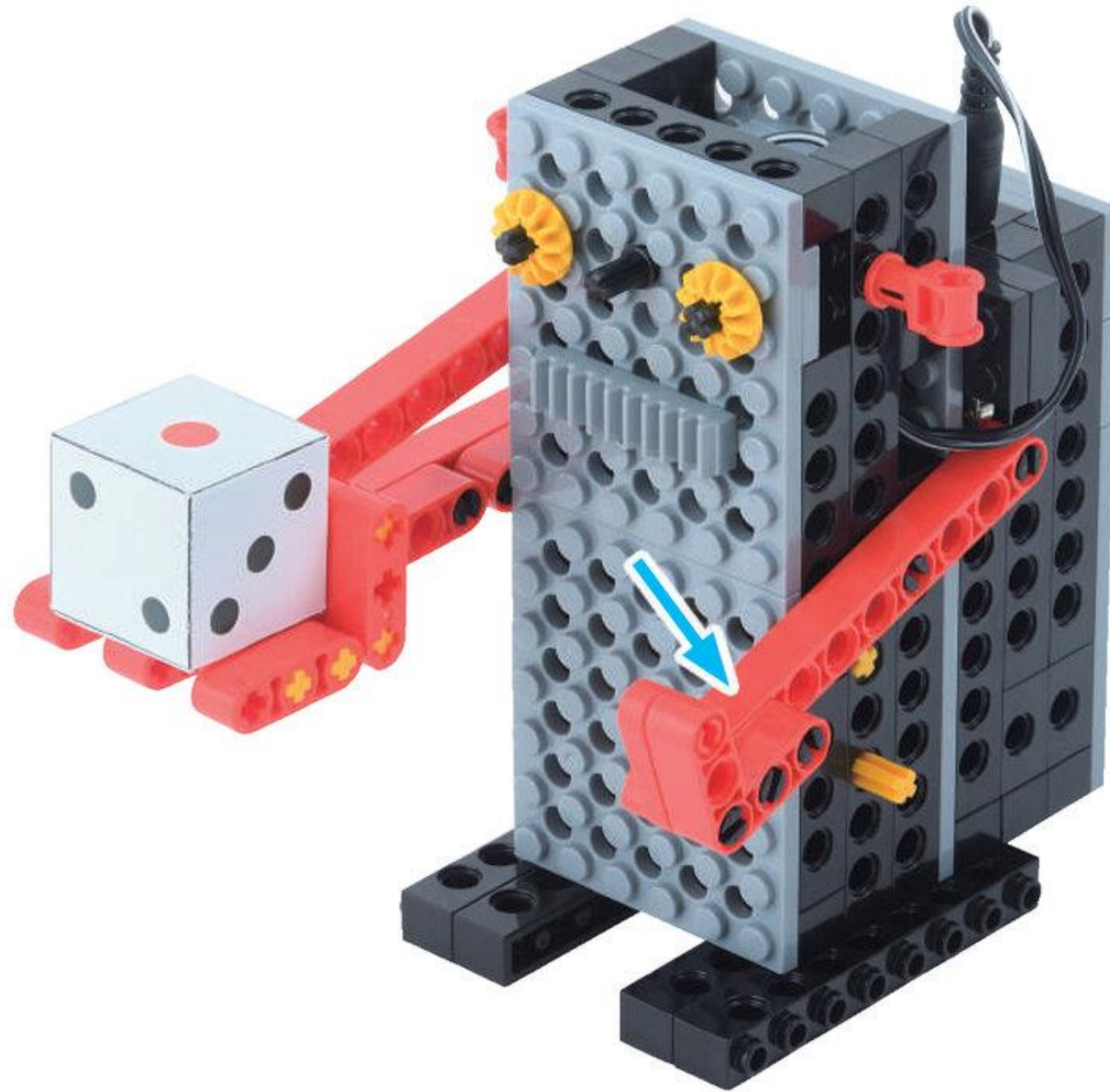

すごろくであそぼう

めやす 15 ぶん



- ①パイロットを「スタート」において「ゴール」をめざそう!
- ②サイコロんがふったサイコロのめのかずだけパイロットをすすめよう!
- ③とまったマスにかかれたことをやろう!

※ひとりでもふたりいじょうでもあそべるよ

スタート

(パイロットのいえ)



いっしょ!

サイコロんのかおに
ビーム2ポチを
1つつけよう



サイコロんの
ひだりうでに
ペグSを
1つつけよう



サイコロんのあしに
ビーム8ポチを1つつけよう



サイコロんのみみのパーツは
どっちかな?



サイコロんのからだに
ビーム4ポチを1つつけよう



となりのページに
つづくよ!

3マスすすもう



サイコロんのかちを
べつのパーツにこうかんしよう



2マスもどろう



サイコロンの でんちボックスに
ペグLを4つつけよう



サイコロンの ための パーツは
どっちかな?



サイコロンの あたまに
ペグSをつけよう
(いくつでも)

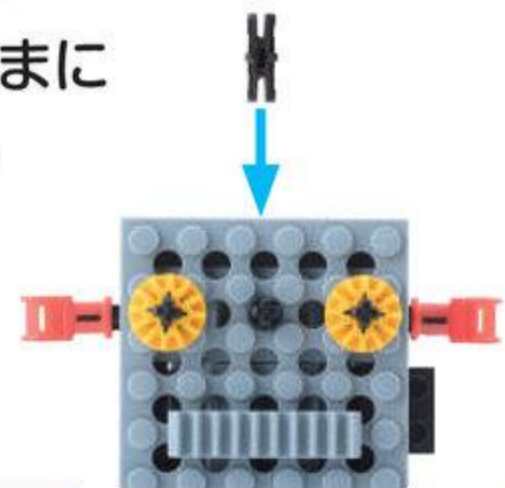

サイコロンの からだに
細プレート6ポチを1つつけよう



ゴール ※ちょうどでなくても
あがってオッケー!
(サイコロンの いえ)

きたよ!



サイコロを
もう1かいふって
すすもう



ギアMうすが
サイコロンの どこに
つかわれて
いるかな?

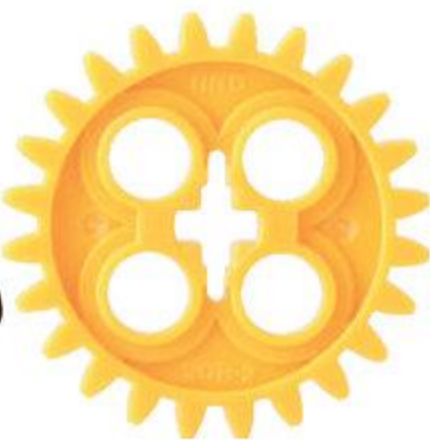

ばいりっと サイコロン
パイロットが サイコロンに
あえたね! おめでとう!
どんな サイコロンに
なったかな?

サイコロンの みみに
すきな ながさの シャフトを
1つつけよう



やったね!

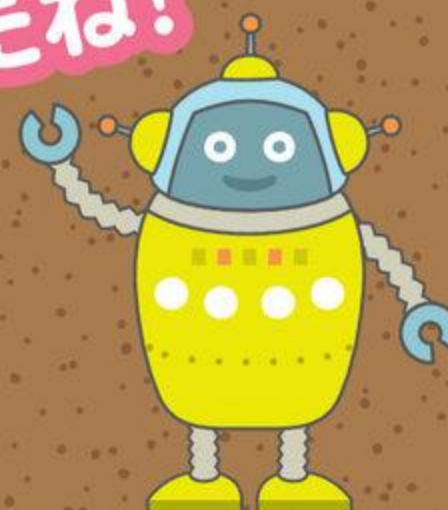

じゆうにかいぞうしてみよう

めやす 10 ぶん

ばあつ
パーツをつかって、じゆうにかいぞうしてみよう！

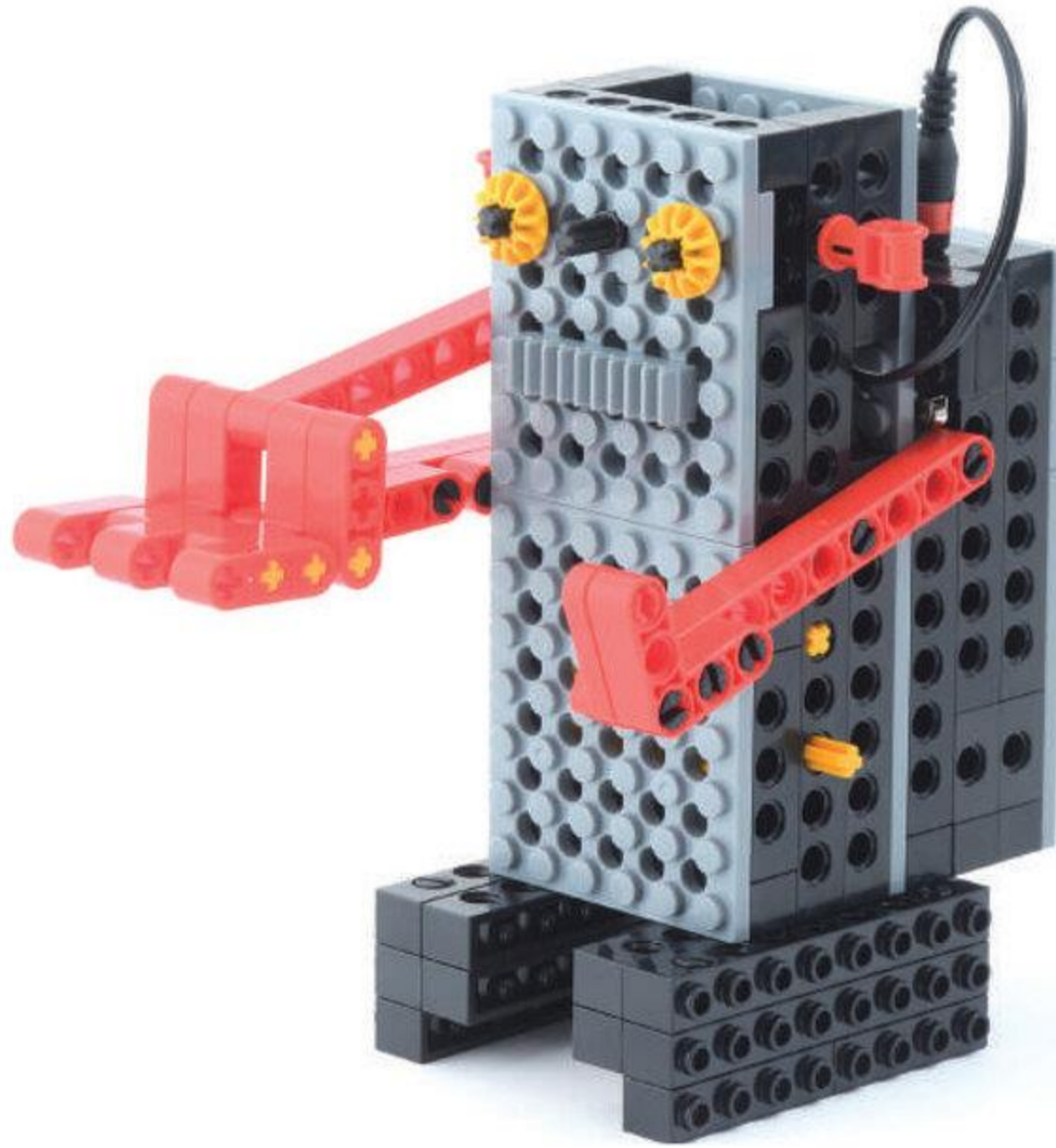

あしをたかく
したよ！

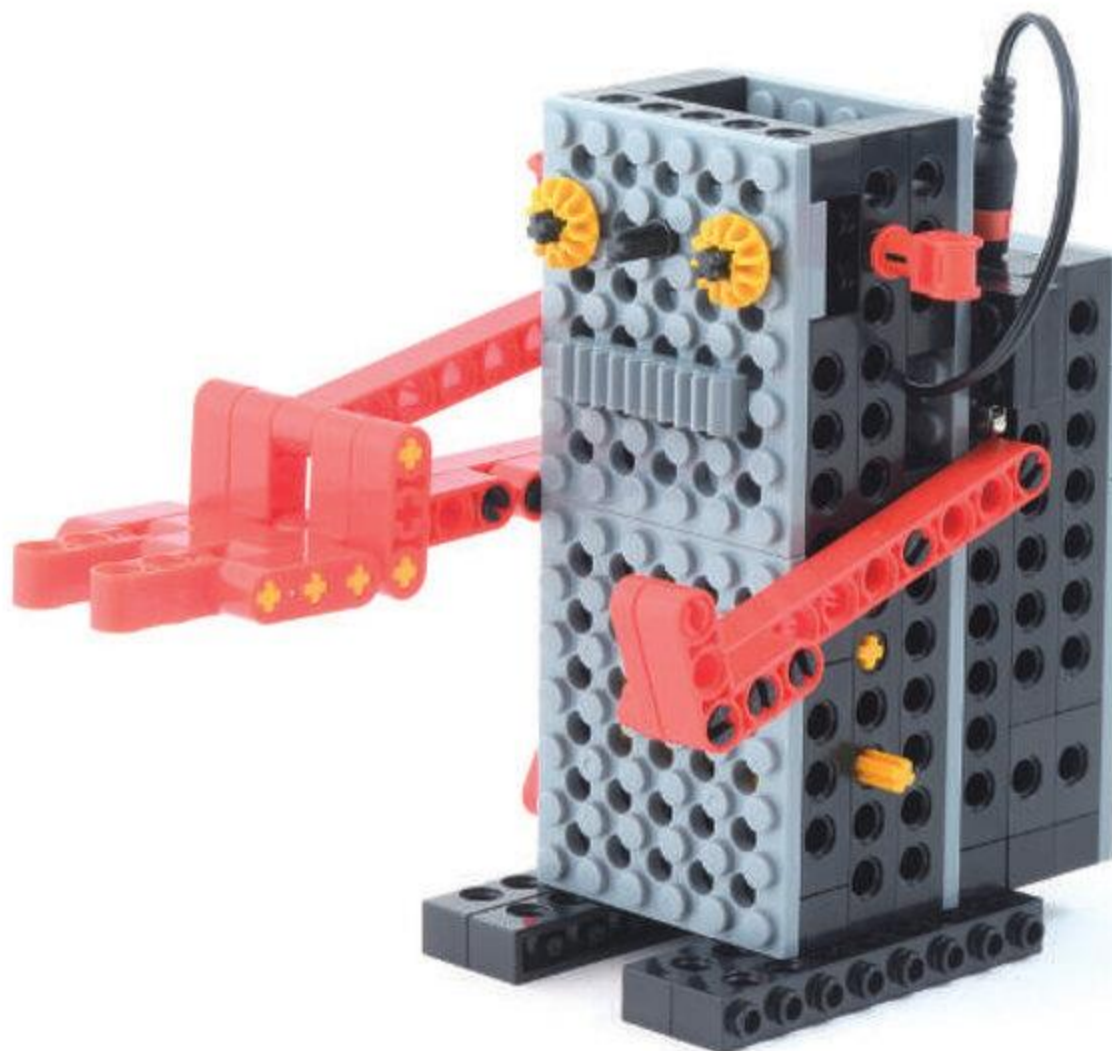
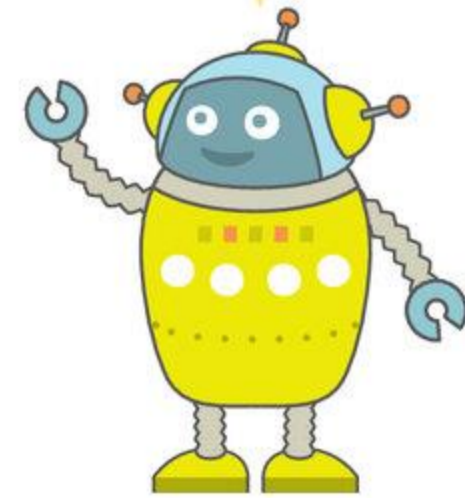

みぎのてを
おおきくしたよ！

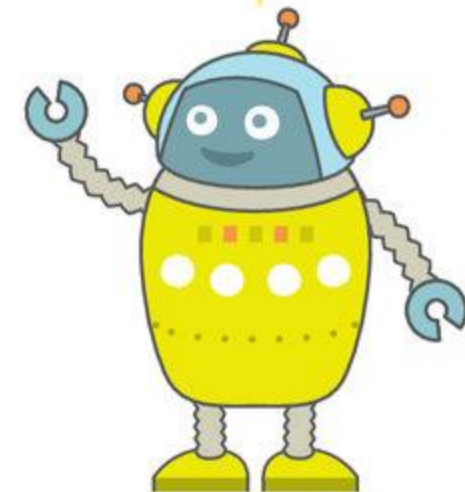

まちがいさがし

めやす 3 ぶん



ちがうところを みつけよう
2つあるよ!

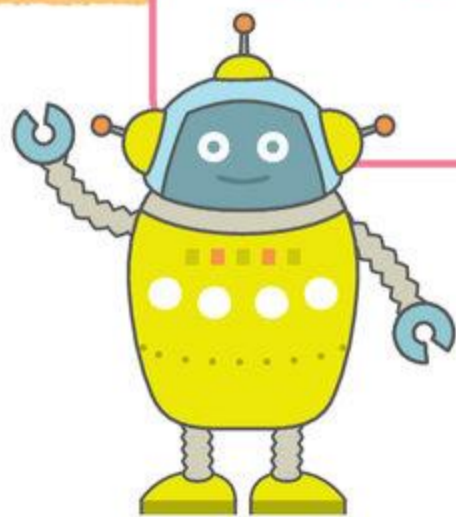

子どもの「認知能力」・「非認知能力」を測るテストとして「ロボット教室検定」がスタート!!

ロボット教室検定

～キミの「トクイ」発見アセスメント～

ロボット教室に通って身に付く大事な力は、学校のテストのように点数では測りにくいものです。そんなお子さまの力を“見える化”したのが、ロボット教室検定! ご家庭でも“お子さまの成長”を実感いただくことができます。



楽しみながら
ロボット作り!



トクイがわかると、
チカラが育つ!

自信につなげる!
興味を伸ばす!

検定に挑戦
トクイがわかる!

ロボット教室
検定とは

ロボット教室での取り組みで、学びに関する習熟度を確認します。「どんな能力が身についているのか」を検定で確認し、得意分野を発見できます。



オンラインで受検

Lynx(保護者様マイページ)を使って、ご家庭から受検できます。また受検結果もご家庭からご覧いただけます。



得意を見つける

「つよみ」では得意分野を見つけ、お子様の自信につなげます。「のびしろ」では今後の目標を提案して、より主体的な成長を促します。



受検料無料

ロボット教室に通われるすべての生徒が対象です。受検に費用は掛かりません。



ロボット教室検定 キミの「トクイ」発見アセスメント

■検定内容

ロボット教室での学びに関する習熟度を確認することを目的とし、「認知能力」と「非認知能力」のそれぞれを確認する問題をご用意しております。

認知能力

ロボットの知識、数を数える力、観察力、空間認識力、論理的思考力、プログラミング能力

下の3しゅいの色紙を並べようにかさねました。
色紙はおもてとうらが同じ色になっています。

かさねる

かさねたもの

かきかへ

かきかへたもの

下の写真は、ギアを組み合わせたものです。

ギアL

ギアM

マイタギア

ピニオンギア

このギアの組み合わせの時、ギアLが1回転する時に、マイタギアは何回転しますが、ただし、それぞれのギアの歯数（ギザギザの数）は下のようになっています。

下のロボットの様子のように、光センサーをつけてモーターの動きを数えます。
正しいプログラムになっているものをえらびましょう。

<ロボットの動き>

1) 光センサー（センサA）が黒紙の時は、モーター（出力3）を正回転させる。
2) 光センサー（センサA）が白紙の時は、モーター（出力3）を逆回転させる。
3) 1）、2）をずっとくりかえす。

正しいプログラム

1)

2)

3)

4)

非認知能力

やり遂げる力、自己肯定感、創造力、意欲

ロボット作りでうまくいかないことがあっても、すぐにはあきらめない。
ロボットをさいごまであきらめずに組み立てている。
自分でかんがえたオリジナルのロボットを作りたい。

■実施対象

各コースの受検は、1年目は受講8回目から、2年目は受講20回目から可能になります。

● プレプライマリーコース(1年間)	1回
● プライマリーコース(1年間)	1回
● ベーシックコース(2年間)	2回
● ミドルコース(2年間)	2回
● アドバンスコース(2年間)	2回

■結果票

検定結果はLynx(保護者様マイページ)でご覧いただけます。「つよみ」と「のびしろ」をご確認いただけます。

■修了証/メダル

受検された全ての方に、受検コースの修了証とメダルが送られます。



おもて

うら



プレプライマリー プライマリー ベーシック① ミドル① ほか

Lynxへのご登録は
こちらから ▶▶▶





これからつくるロボットを しょうかいするよ

ぶ
れ
ば
ら
い
ま
り
い
こ
お
す
プ
レ
プ
ラ
イ
マ
リ
ー
コ
ー
ス

3がっ ろぼこんぐ ロボコング

こりら
ゴリラがた
ろぼと
ロボット



4がっ きくほおだあ キックボーダー

のって
はしって



5がっ ろびと ロビット

ぴよんぴよん
うさぎ



6がっ すしろほお スシロボ

えびうに
エビウニ
まぐろ!
マグロ!



ぶ
ら
い
ま
り
い
こ
お
す
プ
ラ
イ
マ
リ
ー
コ
ー
ス

3がっ はんど のびーるハンド

つかむ
ろぼと
ロボット



4がっ れすきゅう がたごとレスキューたい

すすめ!



5がっ うおおかあたくしい ウォーカータクシー

じんりきしゃ
ろぼと
ロボット



6がっ ちゃりだあ チャリダー

じてんしゃ
ろぼと
ロボット



ろぼと
【よこく】ロボットきょうしつ
からあばいろつと
げんていカラーパイロット
ふれぜんと
プレゼント!

なにいろ
かな?

たのしみ!



ひゅうまんあか데미ー
ヒューマンアカデミー
こどもちゃんねる

ろぼと
ロボットたいけつ
しているよ!
みてみてね!

おうちのひとに
やってもらおう!



〈プレゼント対象者〉

- ・2024年4月時点でロボット教室に在籍されている方
- ・お子さまお1人につき1個プレゼントします
- ・お通いのお教室より配布されます