



Human

ヒューマンアカデミー ジュニア  
STEAMスクール



ロボット教室

# ロボットのきょうかしよ

プレプライマリーコース K

1

えび うに まぐる すし ろぼお  
エビ ウニ マグロ! 「スシロボー」

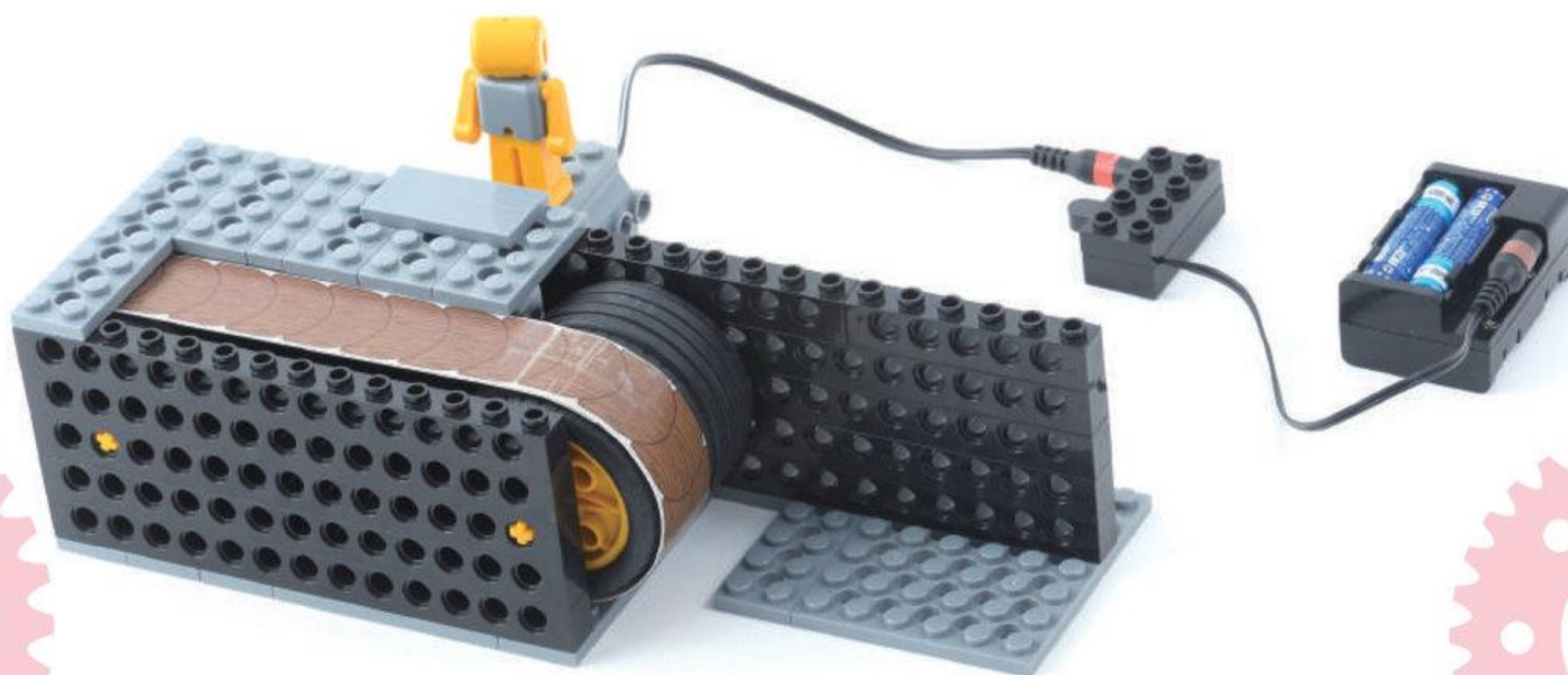

★だい1かい

2024ねん

6がつ

にち

なまえ



## ちゅうい しょう

ばあっ パーツや でんきぶひんを あんぜんにつかうために

### ! ばあっ パーツを くちに いれない

くみたてた ばあっ パーツを とりはずすときは、  
ぜったいにはをつかてはいけません。  
ばあっ パーツを のみこんでは いけません。

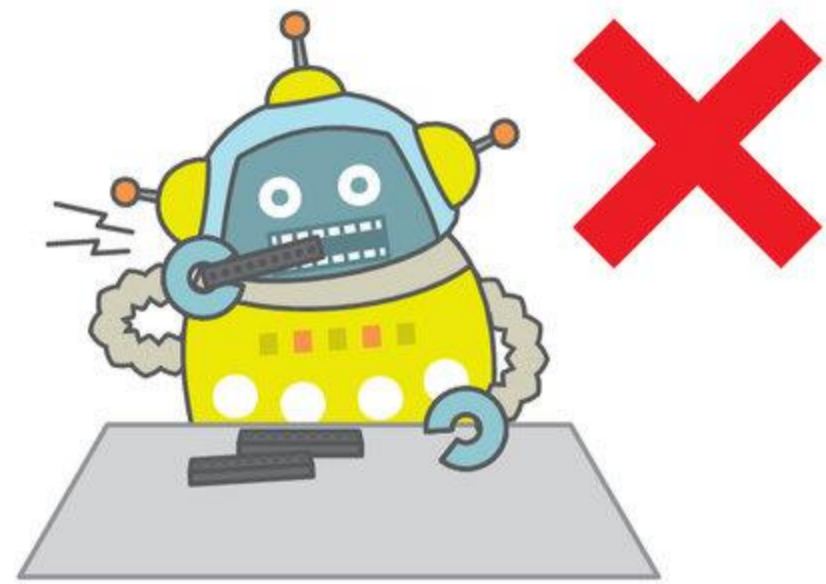

### ! ぶひんを きずつけない

でんきぶひんを はさみや かつたあ カッターなどで  
きずついたり、ばあっ パーツで はさんだりしては  
いけません (しゃしん 1)。

こおど や けえぶる コードや ケーブルは、おりまげたり、  
ひっぱたりしては いけません。

ぶらぐ の めきさしは、ぶらぐぶぶんを  
もって おこないましょう (しゃしん 2)。

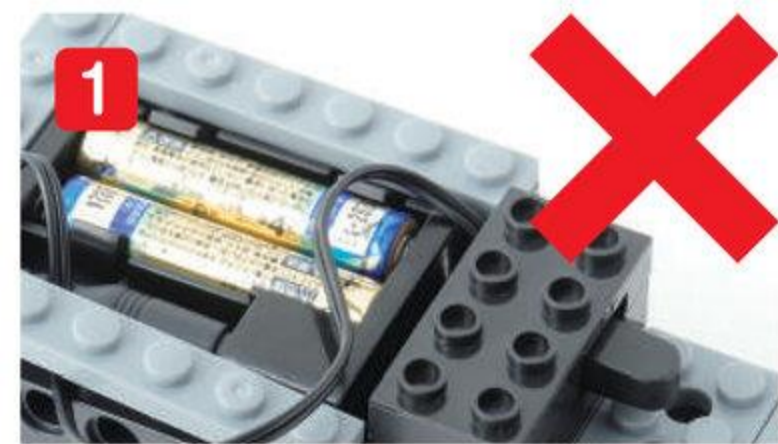

### ! あつい・におうとき、へんなおとが するとき

ろほっと ロボットを うごかしたときに、でんちや でんきぶひんが  
あつくなったり、へんな においが したり、いつもと ちがうおとが  
したばあいは、すぐに ロボットを とめ、せんせいに しらせましょう。  
ぬれたてで でんきぶひんを さわってはいけません。



もくじ

だい 1 かい

ろぼっとの ぶんかい	3	10ぷん
かんがえてみよう	3~4	12ぷん
きょうの パーツ	5	
きょうの よてい	6	
くみたて		60ぷん
1. かべ	7~18	
2. ギアボックス	19~29	
れえんをつくろう	30~32	
くみたて		
3. レーン	33~38	
4. ちょうりだい	39~40	
ろぼっとを うごかそう	41	
クイズ	42	3ぷん
かたづけ		5ぷん

ふるっく  
ブロックはずし



つかうと べんりだよ

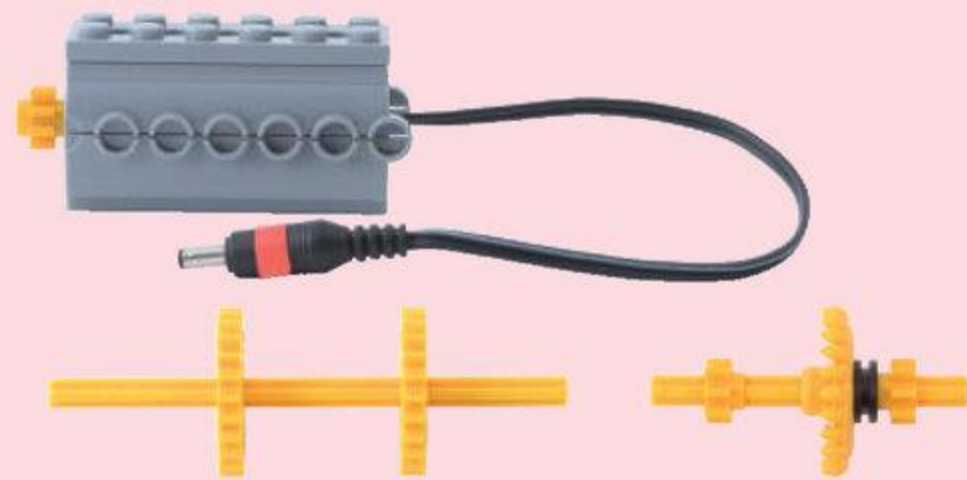

このセットは くずさないでね! またつかうよ



かんがえてみよう

めやす 5 ぷん



きみは かいてんずしに いったことは あるかな?  
おすしは どんなふうにはこばれてきたかな?

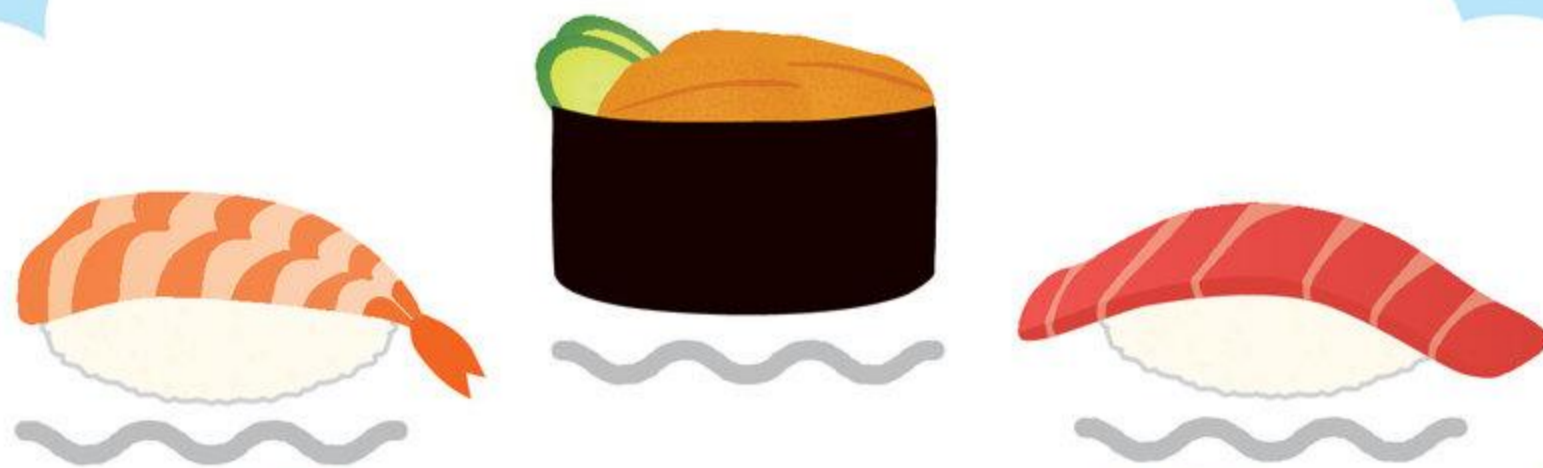





かいてんずしでは、「レーン」のうえに  
おすしがのって はこばれてくるよ。



こんかいは、「レーン」をじどうでうごかす  
ロボットをつくるよ!

きみが すきなおすしを「レーン」にのせてはこぼう!



えび  
エビ



うに  
ウニ



まぐろ  
マグロ



かっぱ(きゅうり)

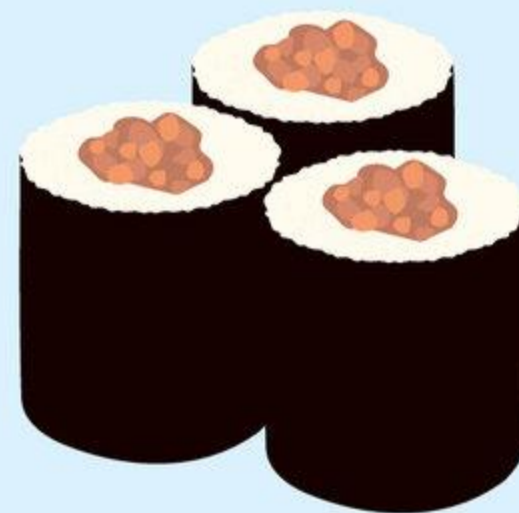

なっとう



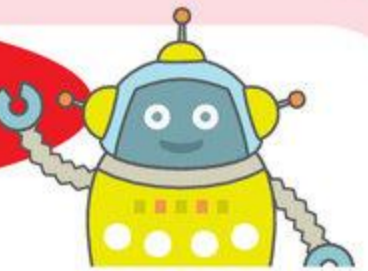

## とくちょう

タイヤには 2つの おおきさがあるよ

タイヤえす  
タイヤS



へこんで  
いるよ

タイヤえる  
タイヤL

ひっくりかえすと



## マスターしよう

まんなかの アナに シャフトを さしてみよう!



こま  
コマみたいに  
まわすことも  
できるよ!

ここで つかうよ!

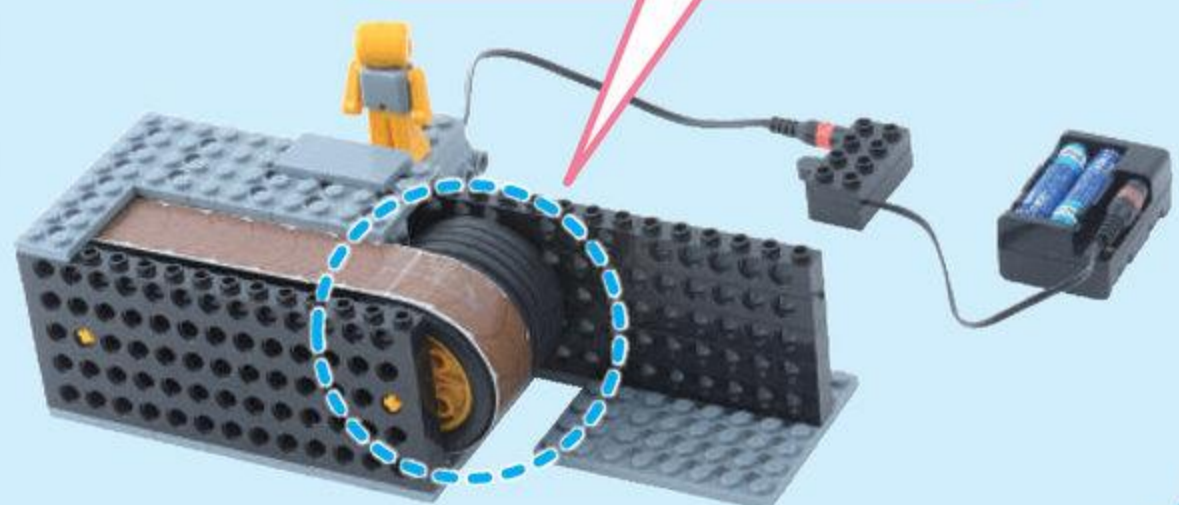



# きょうの よてい

めやす 2 ぶん

このじゅんばんでつくるよ!

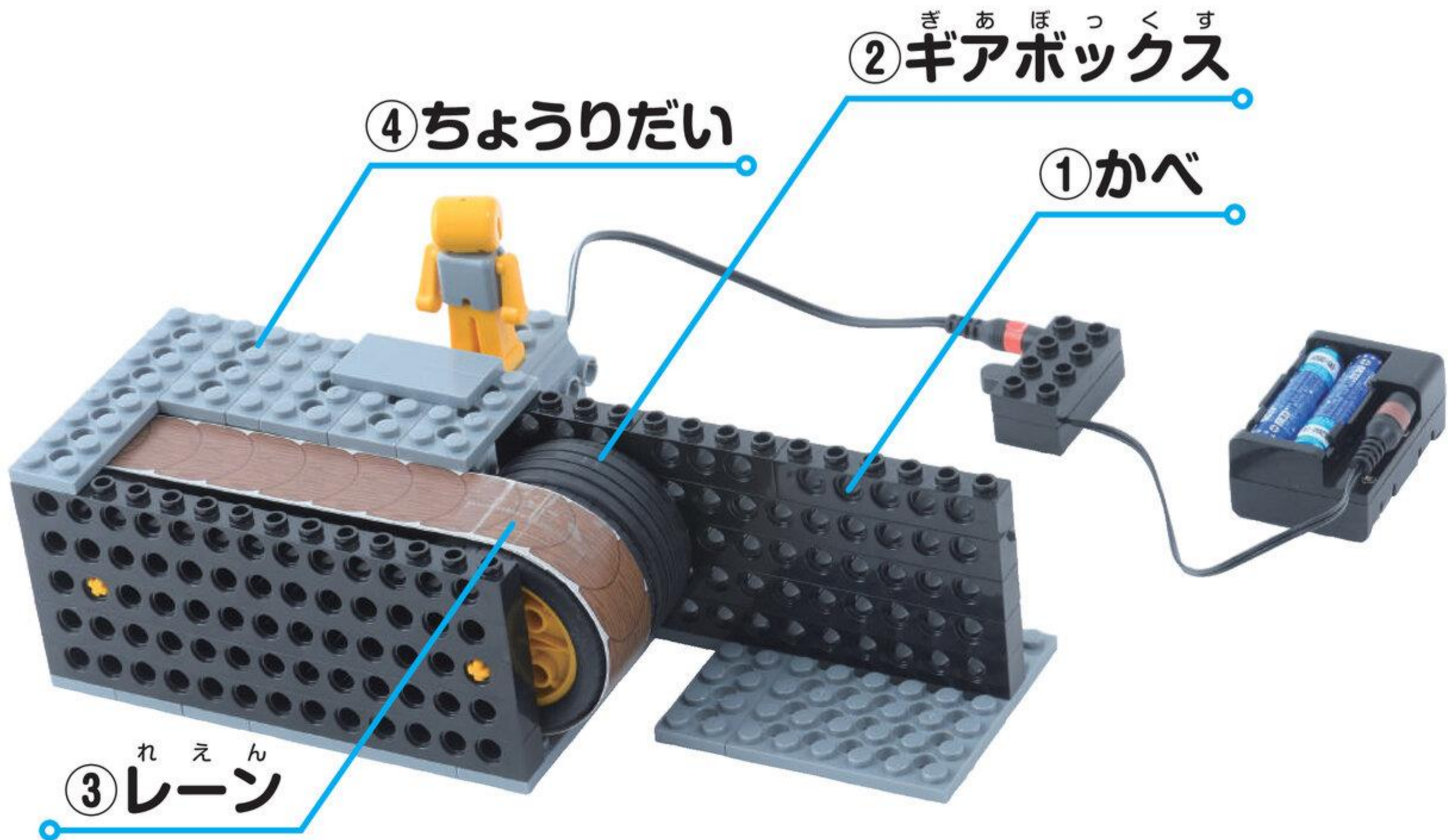

① かべ



② ギアボックス

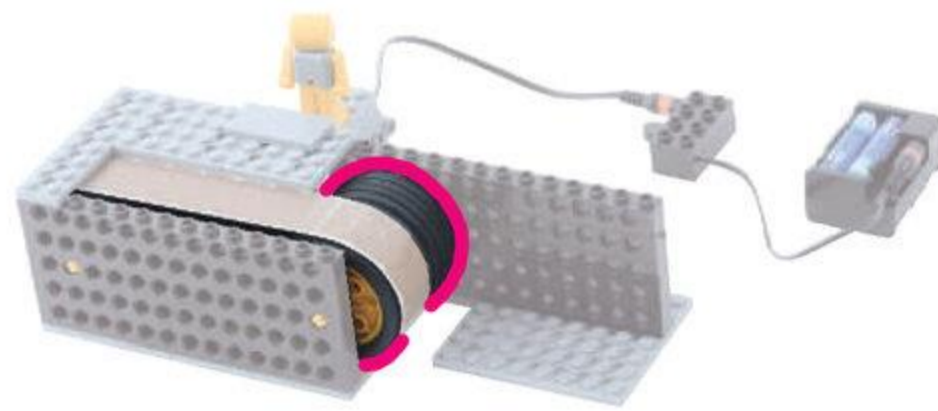

③ レーン

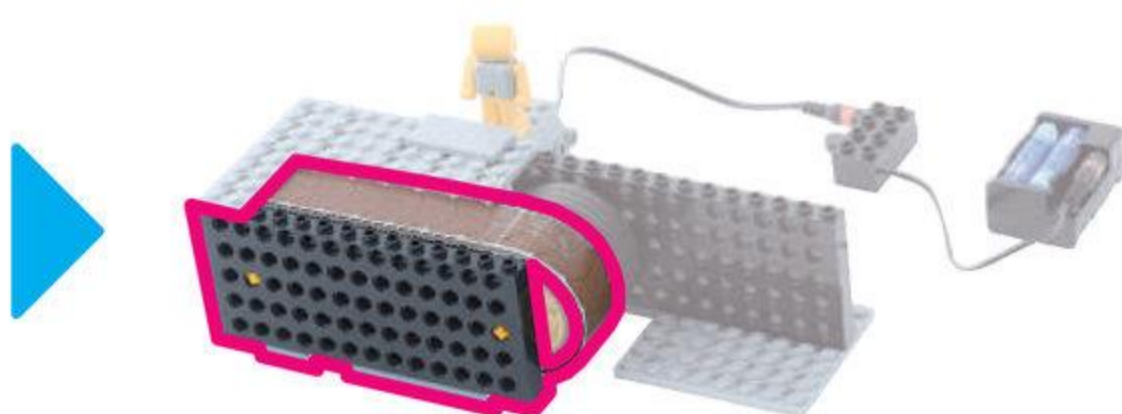

④ ちょうりだい





# 1 かべ

めやす 10 ぶん



もおたあせつと  
モーターセット 1こ

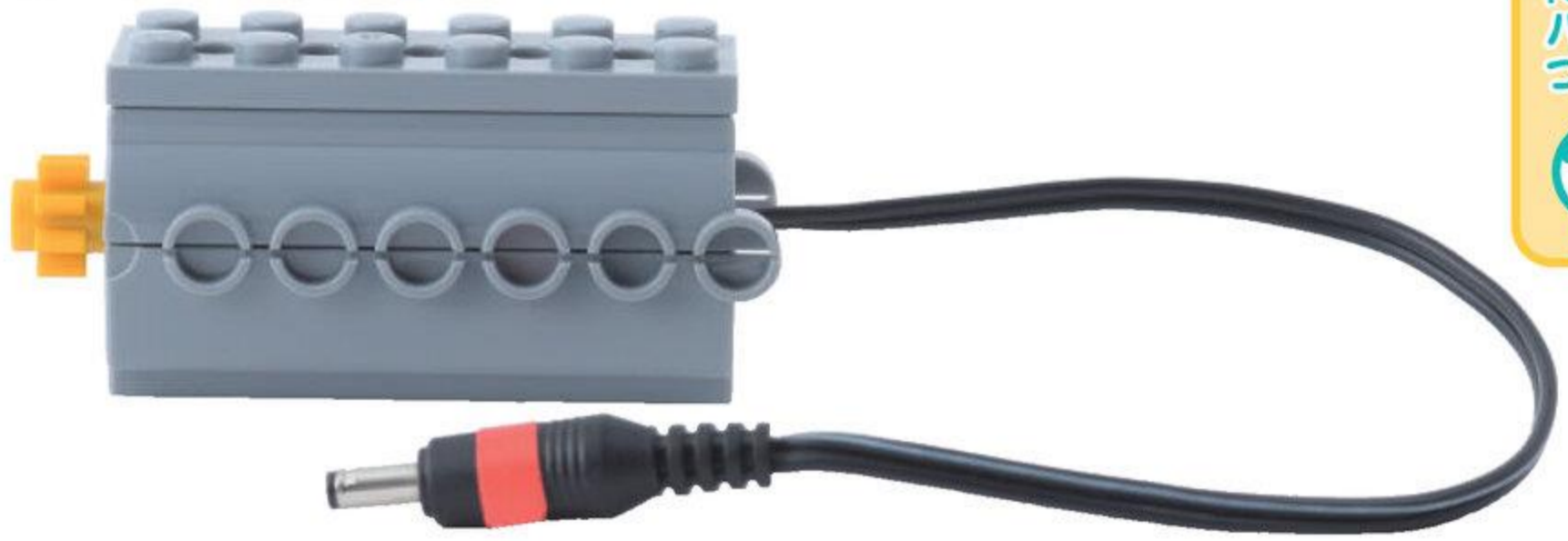

ふとぶれえとろくほち  
太プレート 6 ポチ 1こ



1

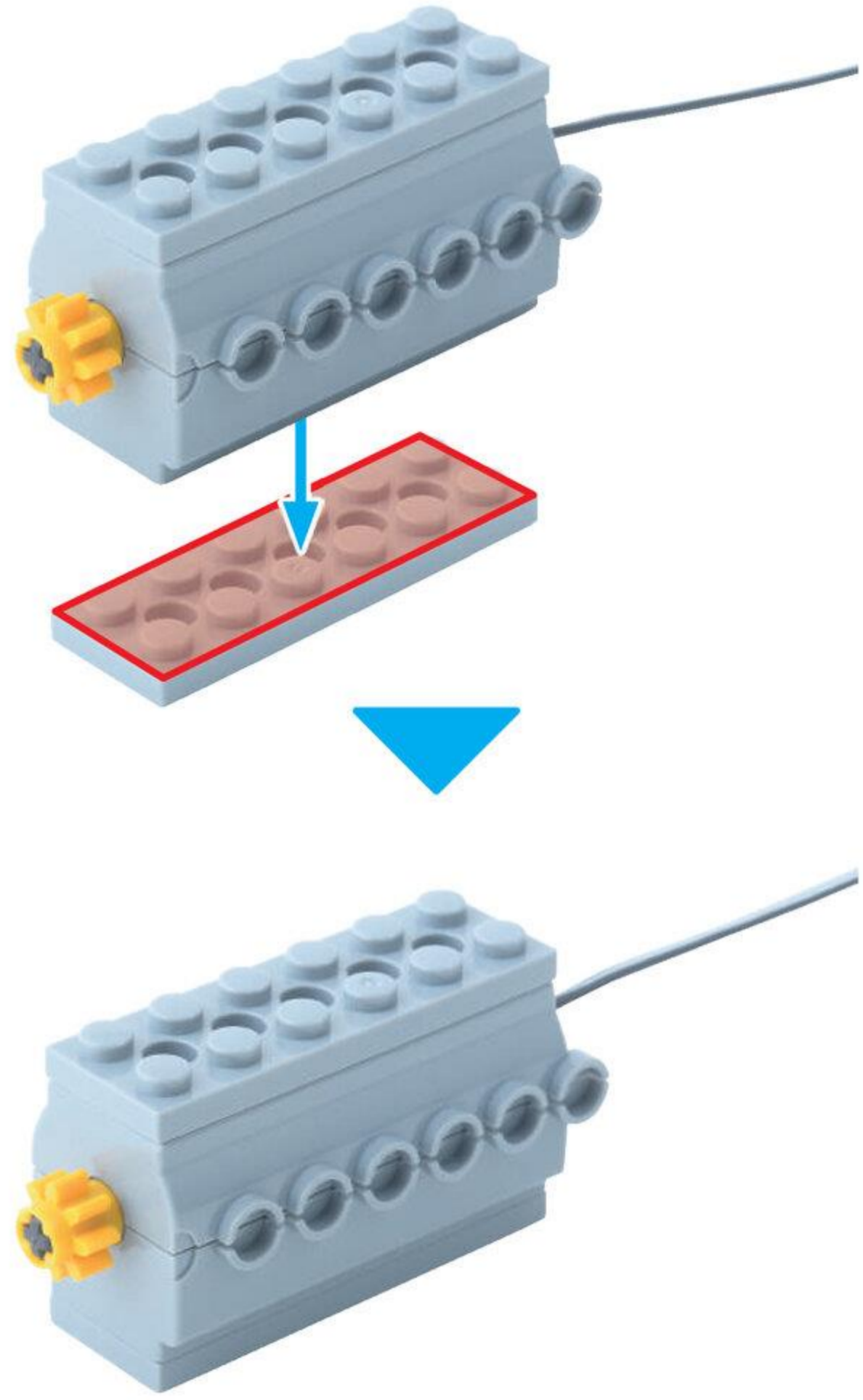



# 1 プレプライマリーコース 6がつ

びいむろくぼち  
ビーム 6 ポチ 1 こ



びいむよんぼち  
ビーム 4 ポチ 1 こ



ふとぶれえとろくぼち  
太プレート 6 ポチ 1 こ



ふとぶれえとよんぼち  
太プレート 4 ポチ 2 こ



びいむいちぼち  
ビーム 1 ポチ 1 こ



2

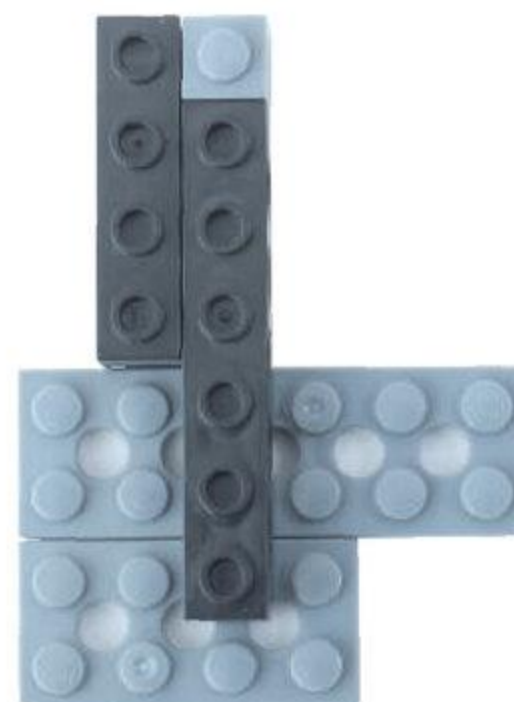
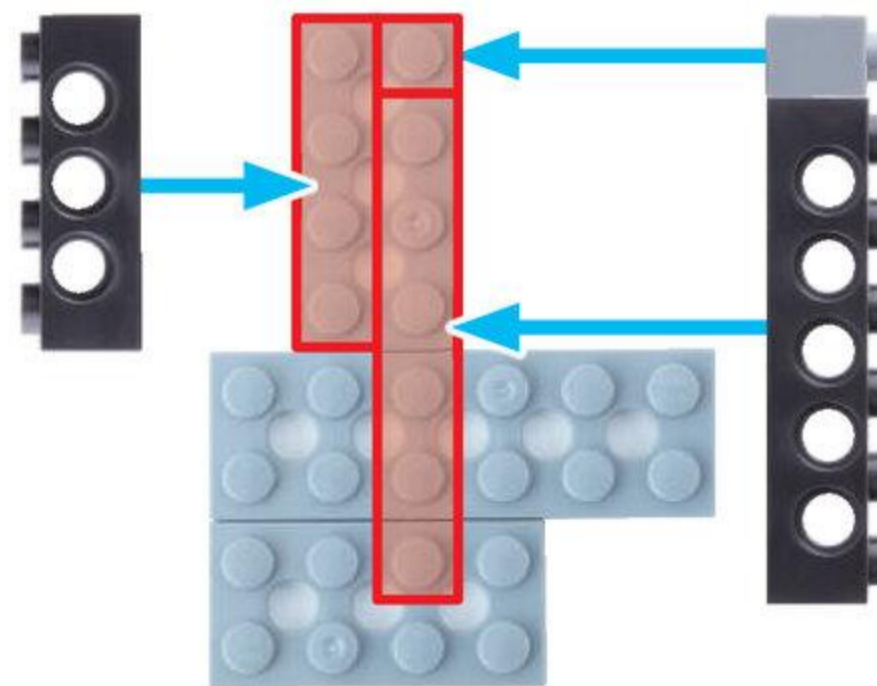



びいむはちほち  
ビーム 8 ポチ 1 こ



ふとぶれえとはちほち  
太プレート 8 ポチ 2 こ



ふとぶれえとよんほち  
太プレート 4 ポチ 1 こ



3

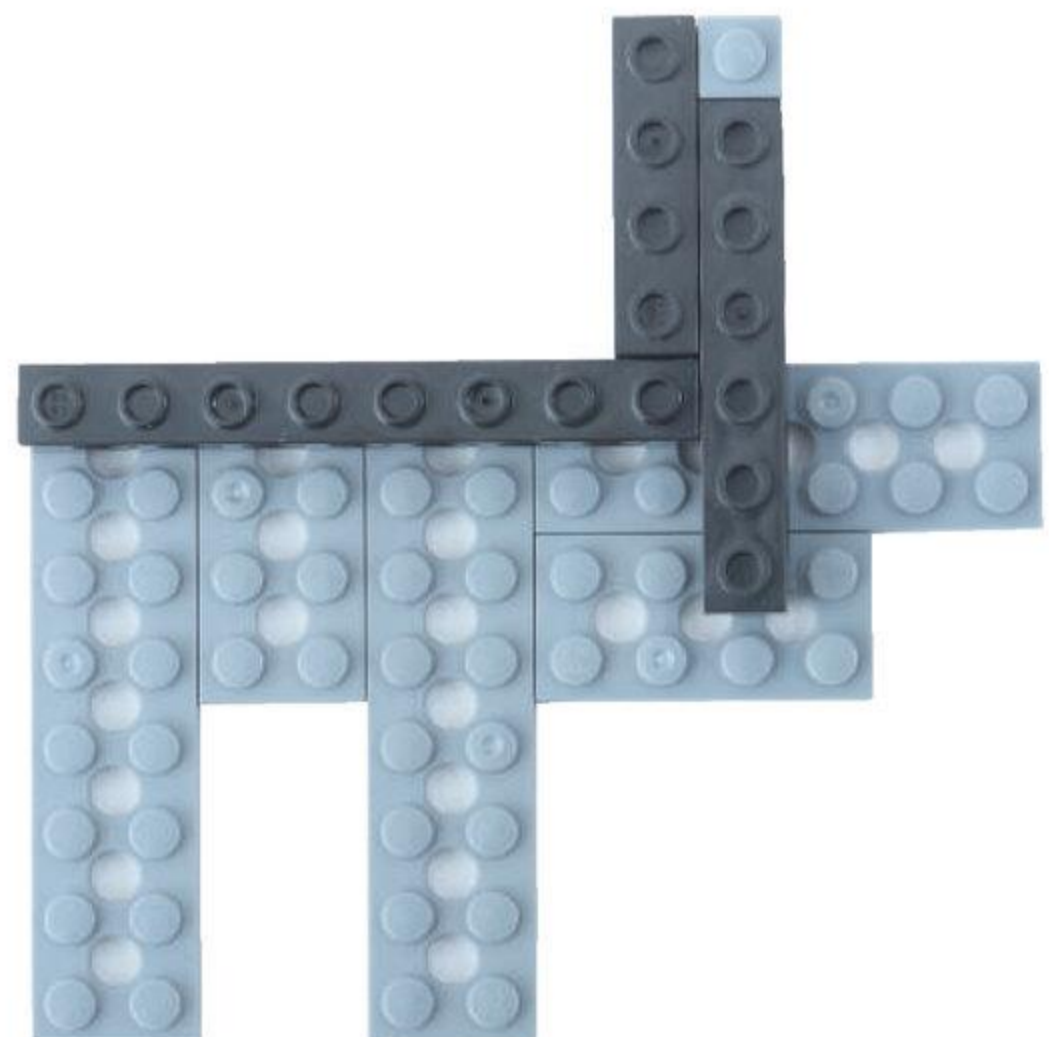
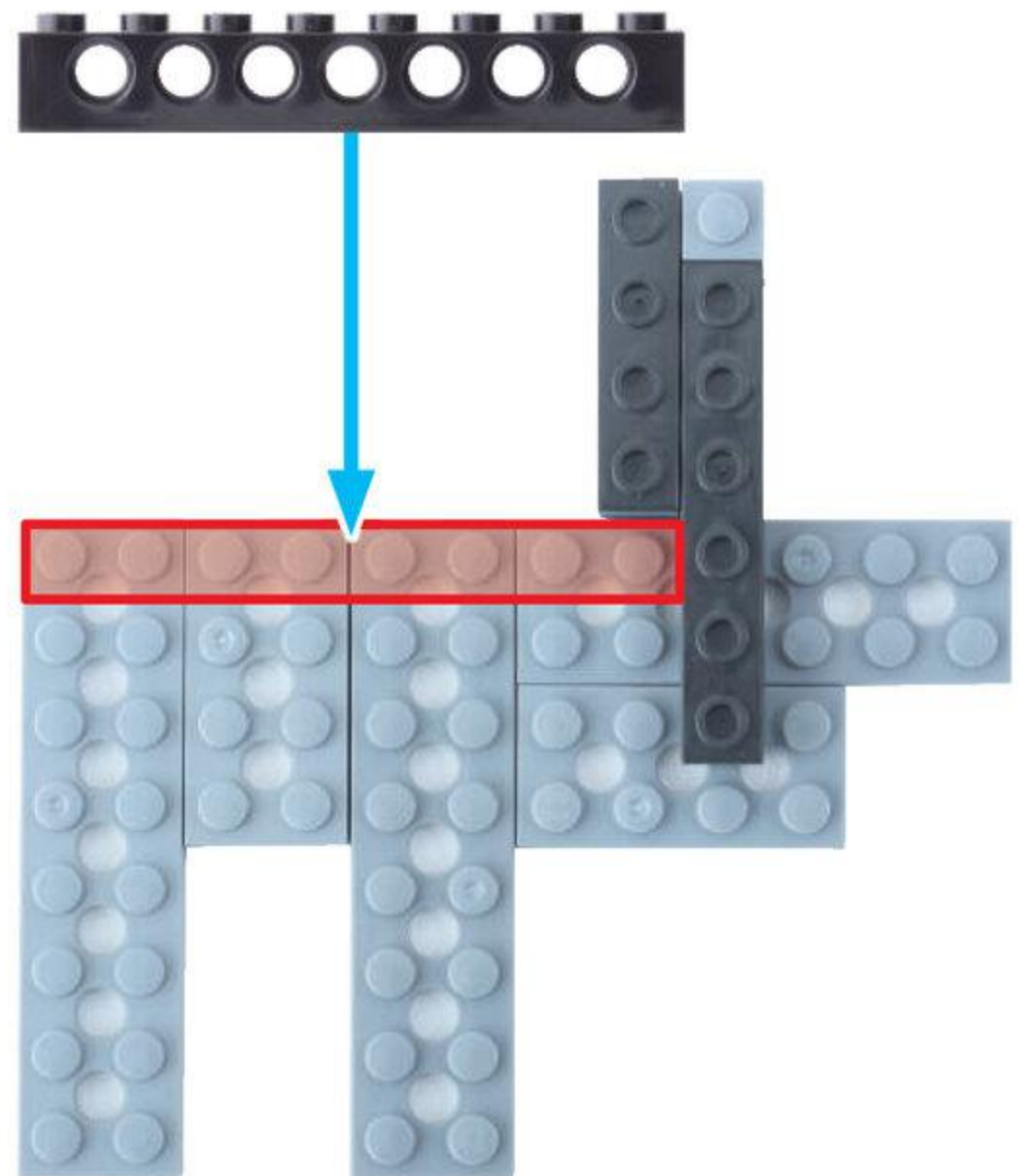
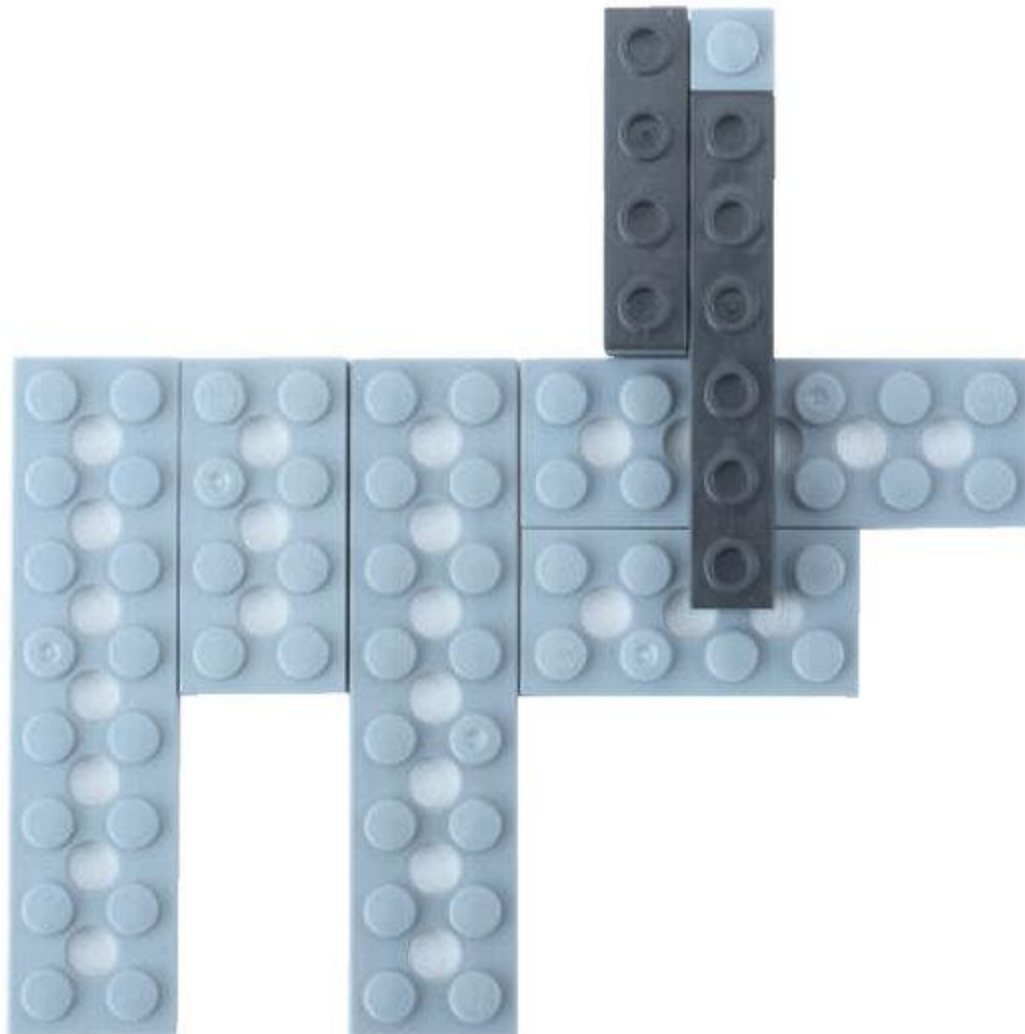



4

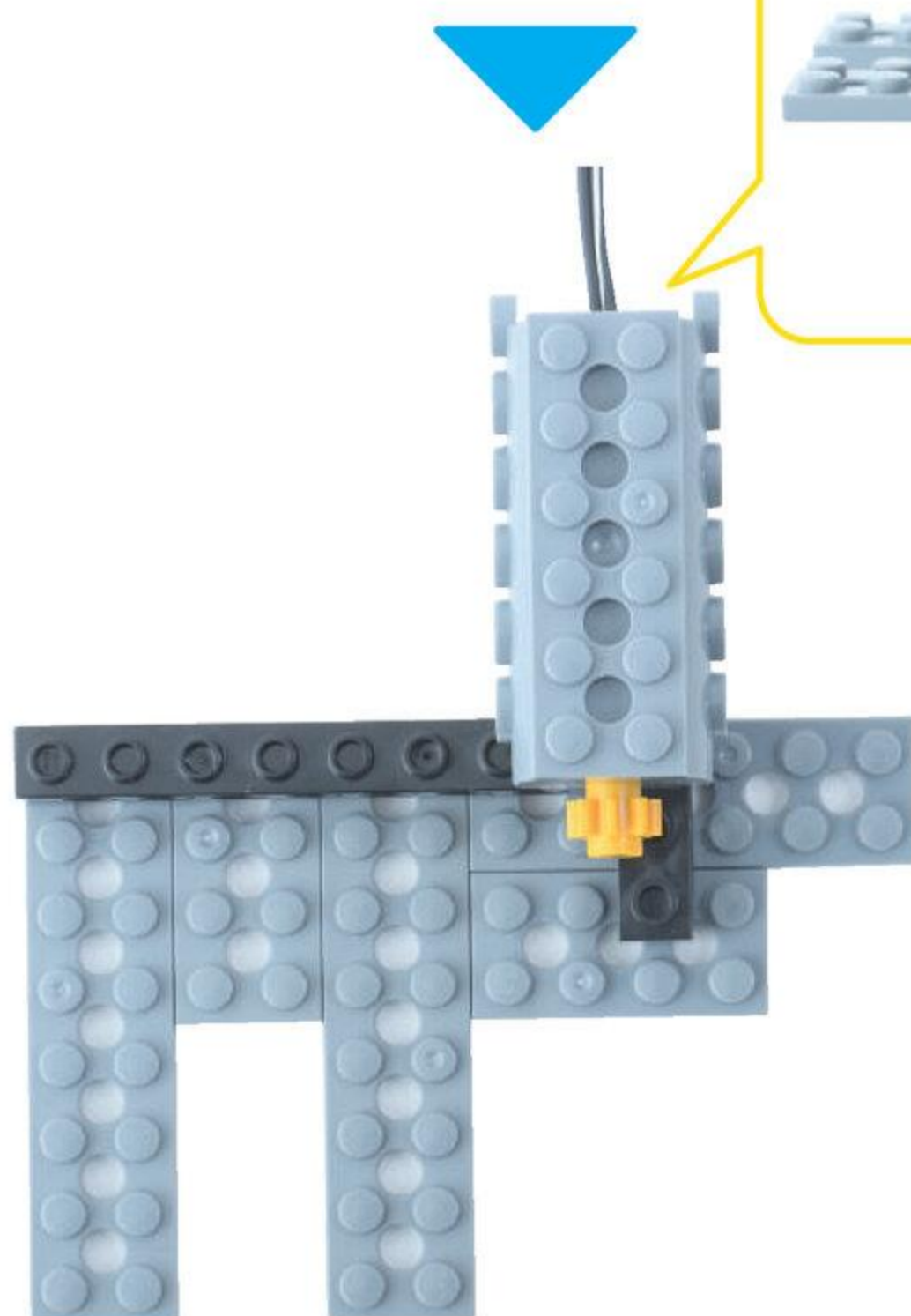
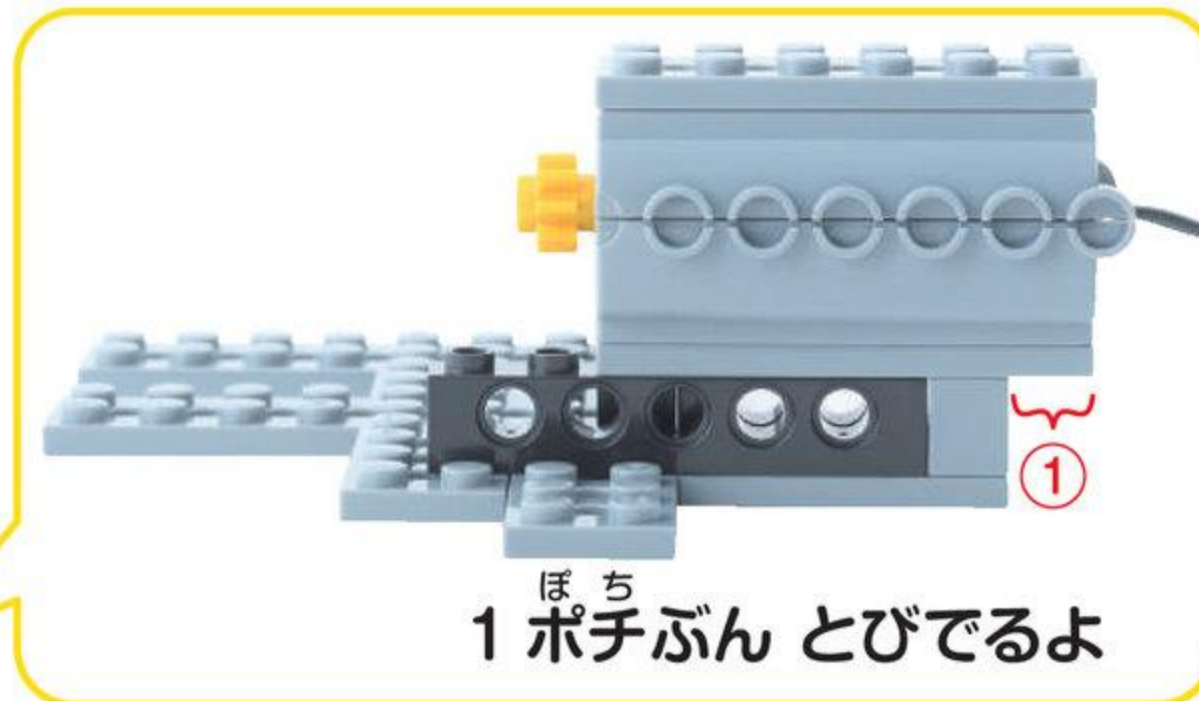
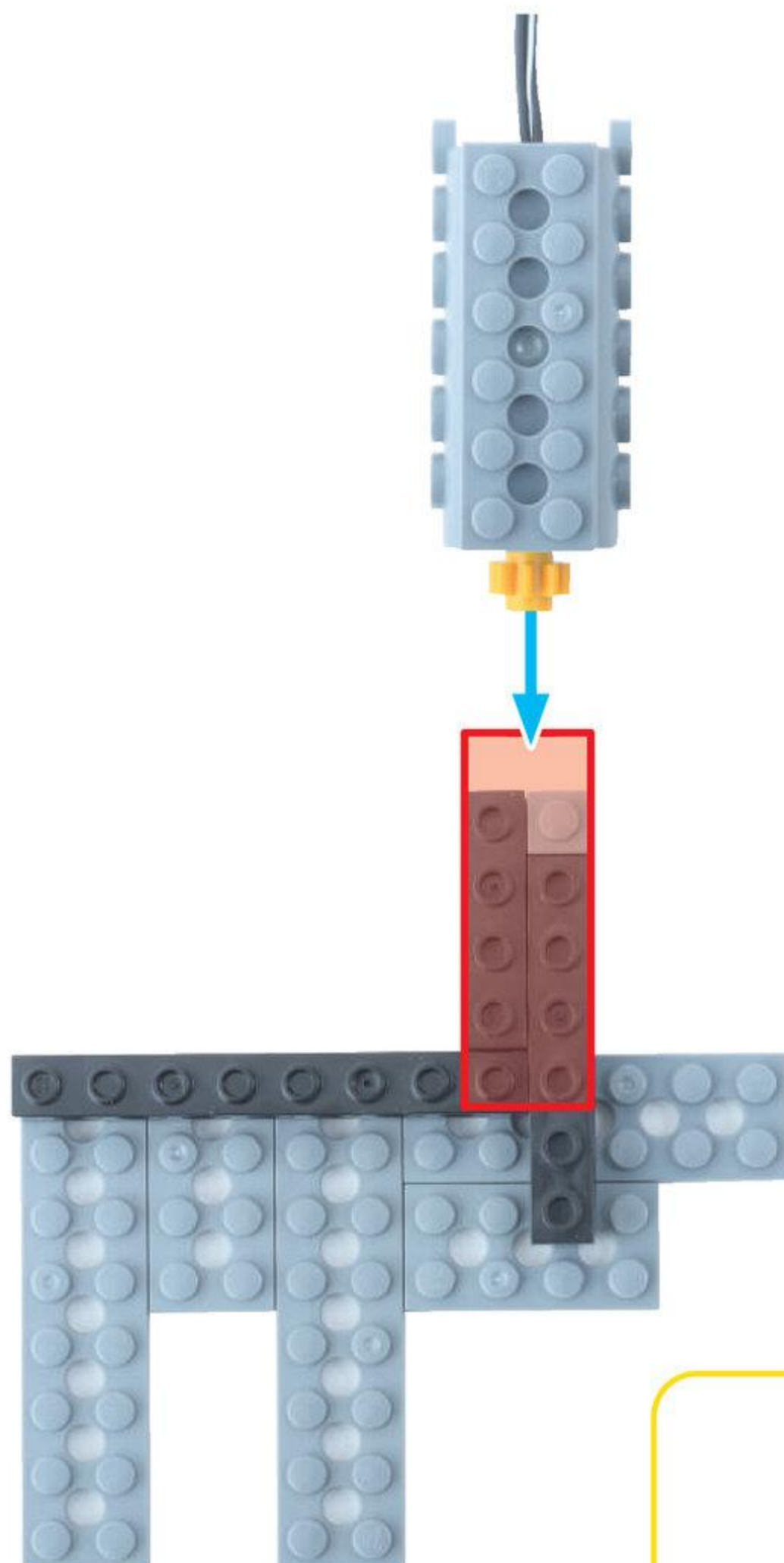



びいむじゅうよん ぽち  
ビーム 14 ポチ 1 こ



ぶれえとえ  
プレート L 1 こ

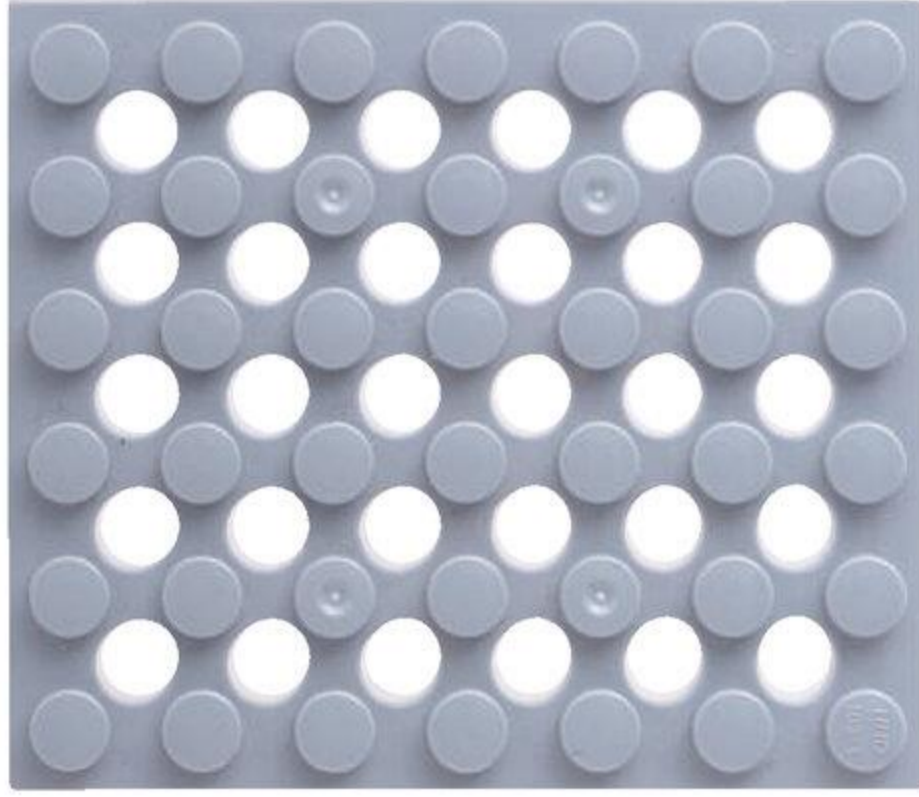

ふとぶれえとはち ぽち  
太プレート 8 ポチ 1 こ



5

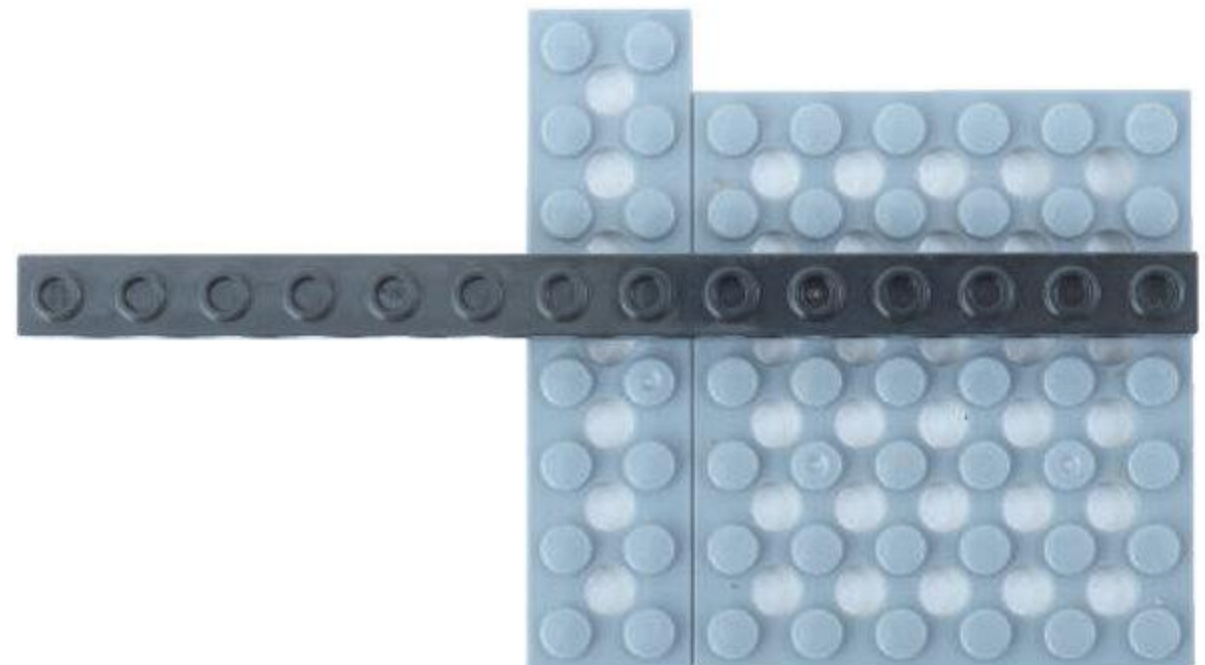
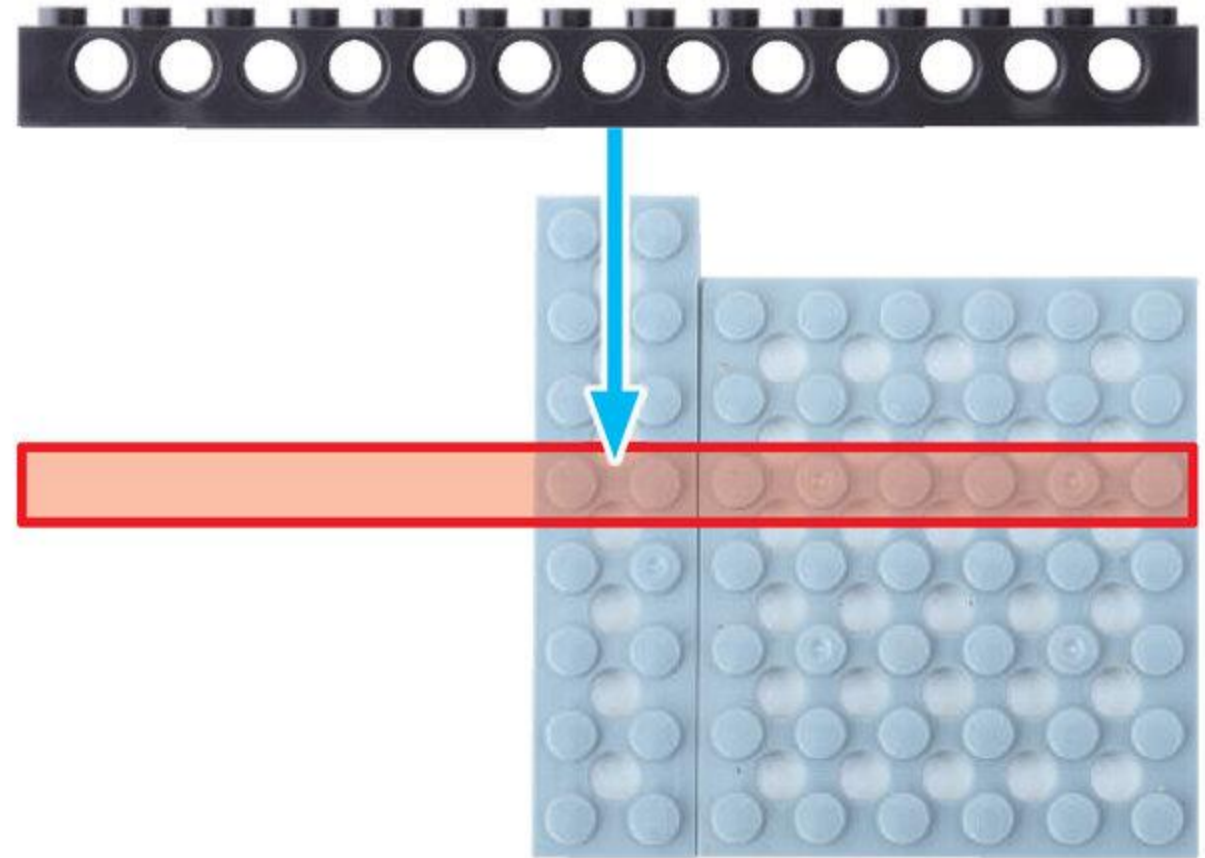
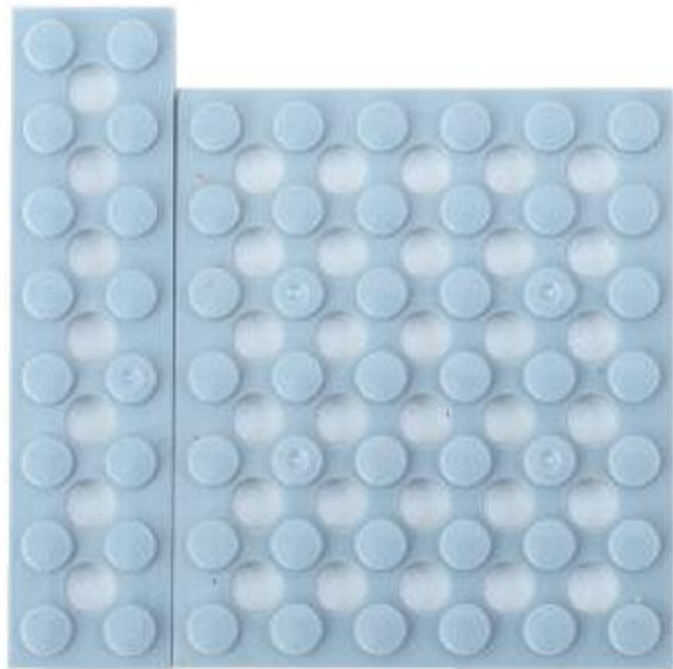



ふとぶれえとよんほち  
太プレート4ポチ 1こ



6

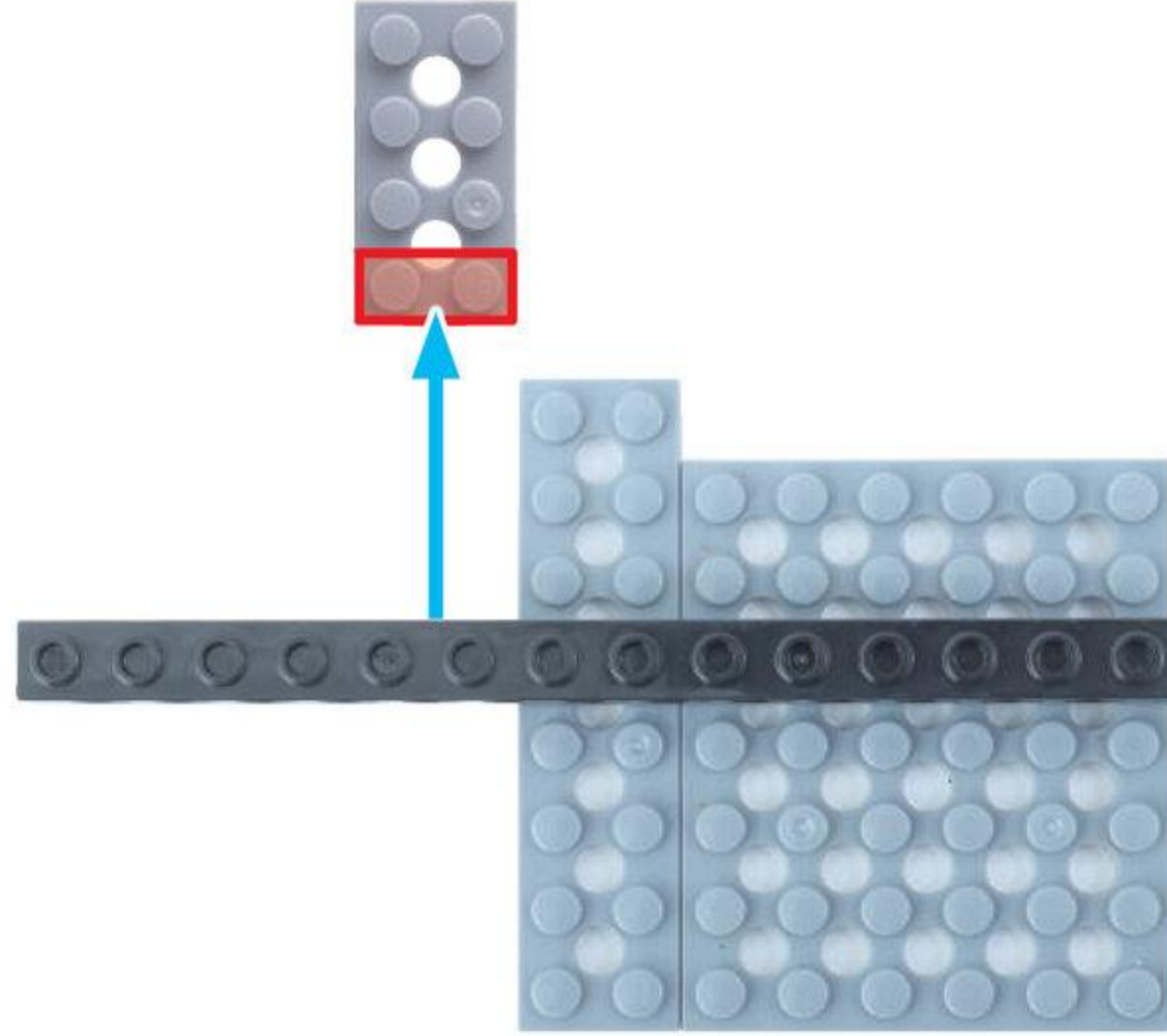

ふれえとうえ  
プレートの上に  
びいむ  
ビームをかさねるよ

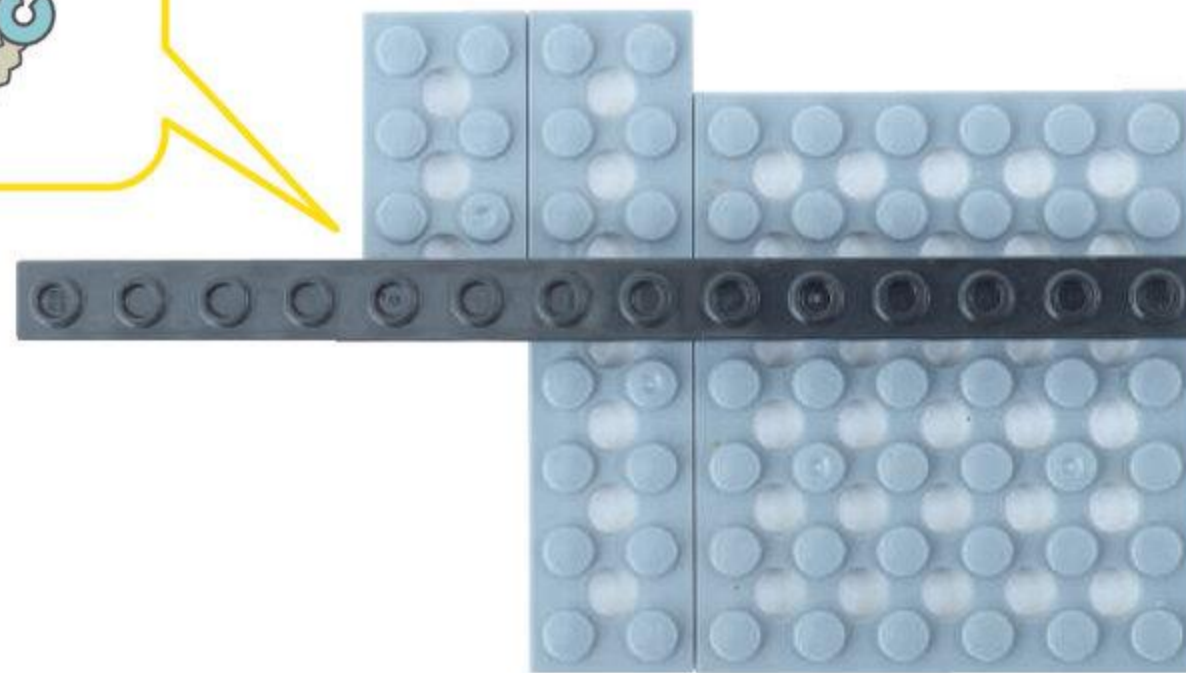
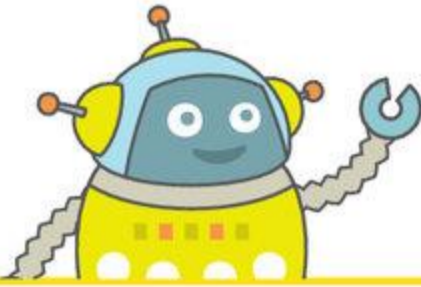



ふとぶれえとはちほち  
太プレート 8 ポチ 1 こ



7

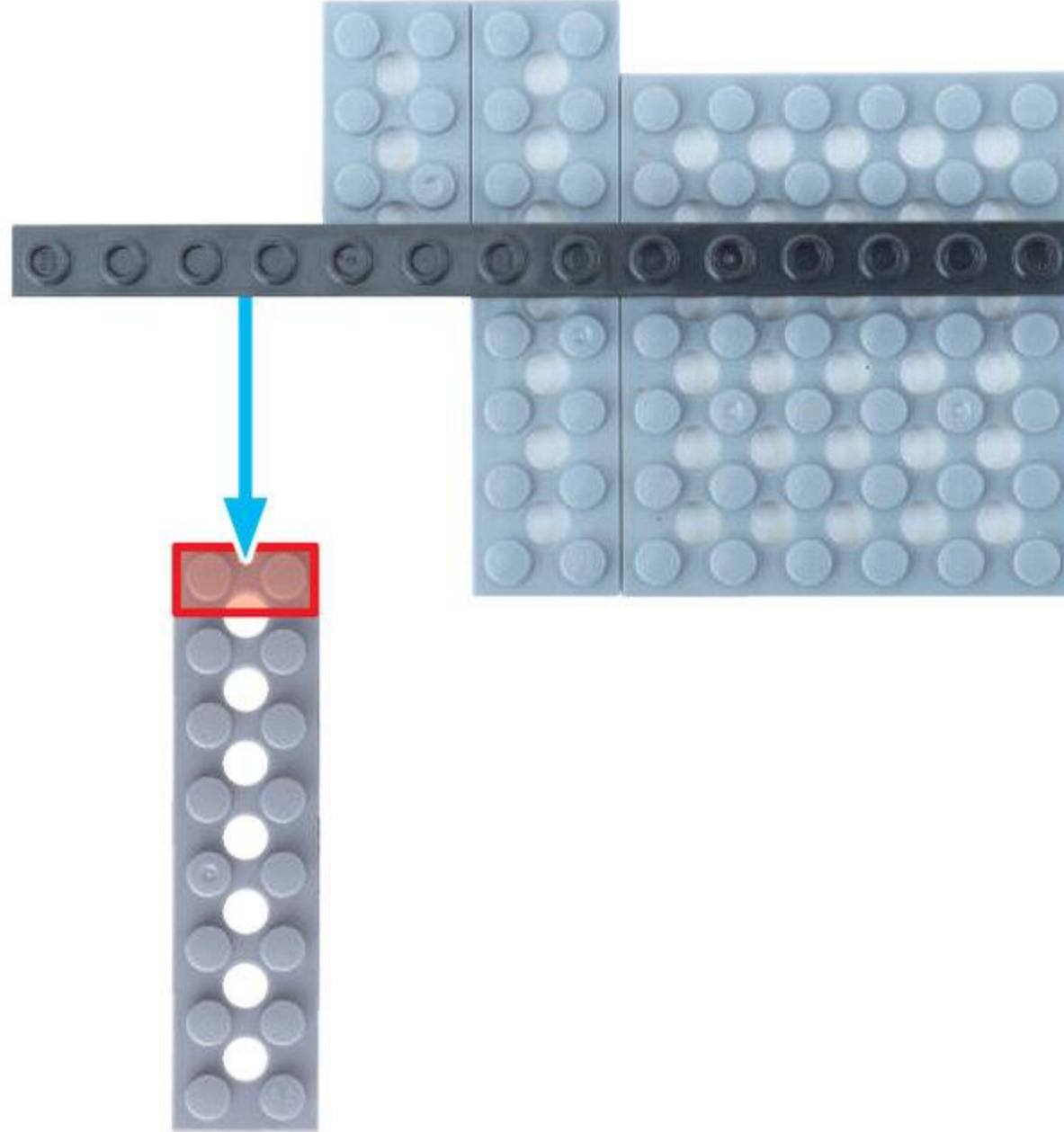

ぶれえと うえ  
プレートの上に  
びいむ  
ビームをかさねるよ

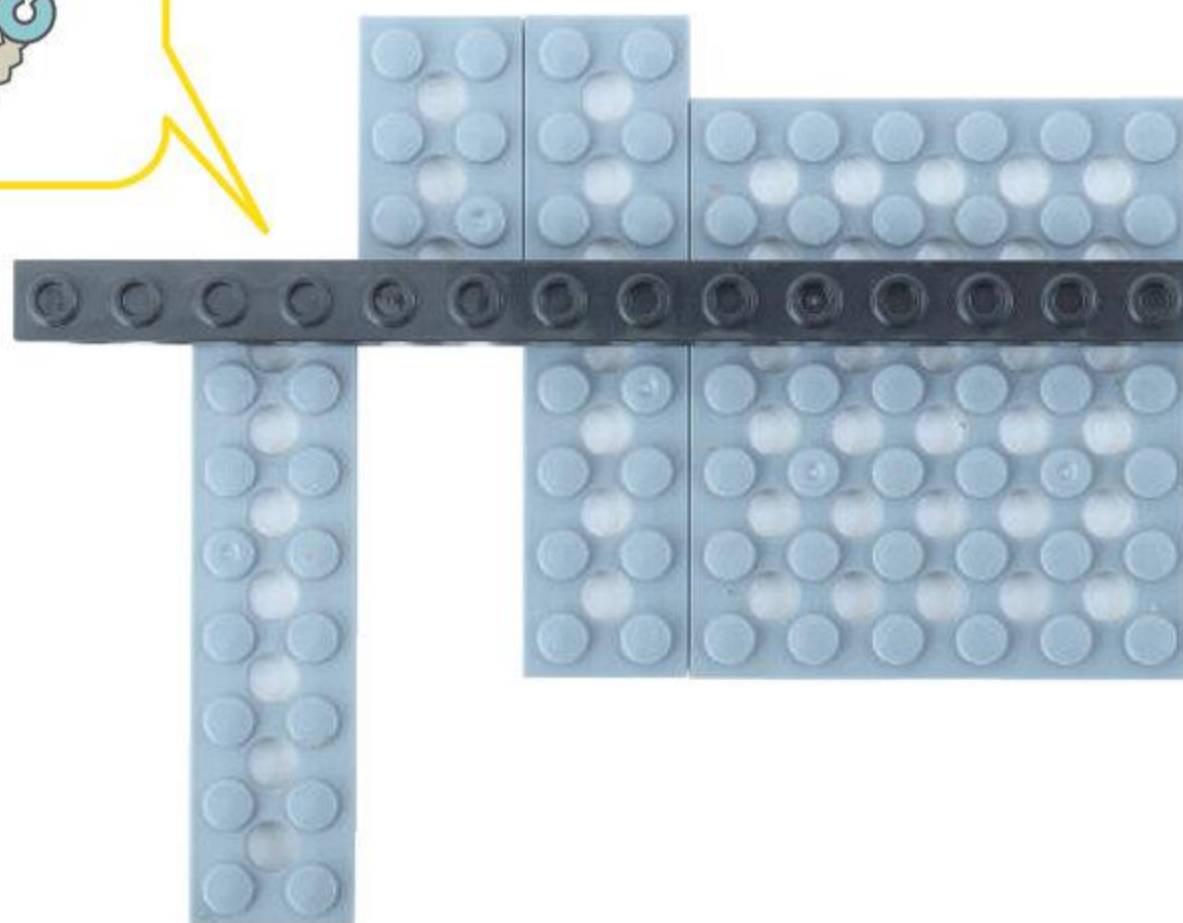
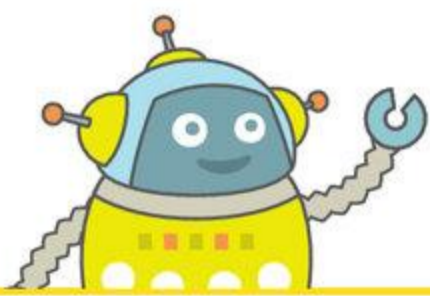



8

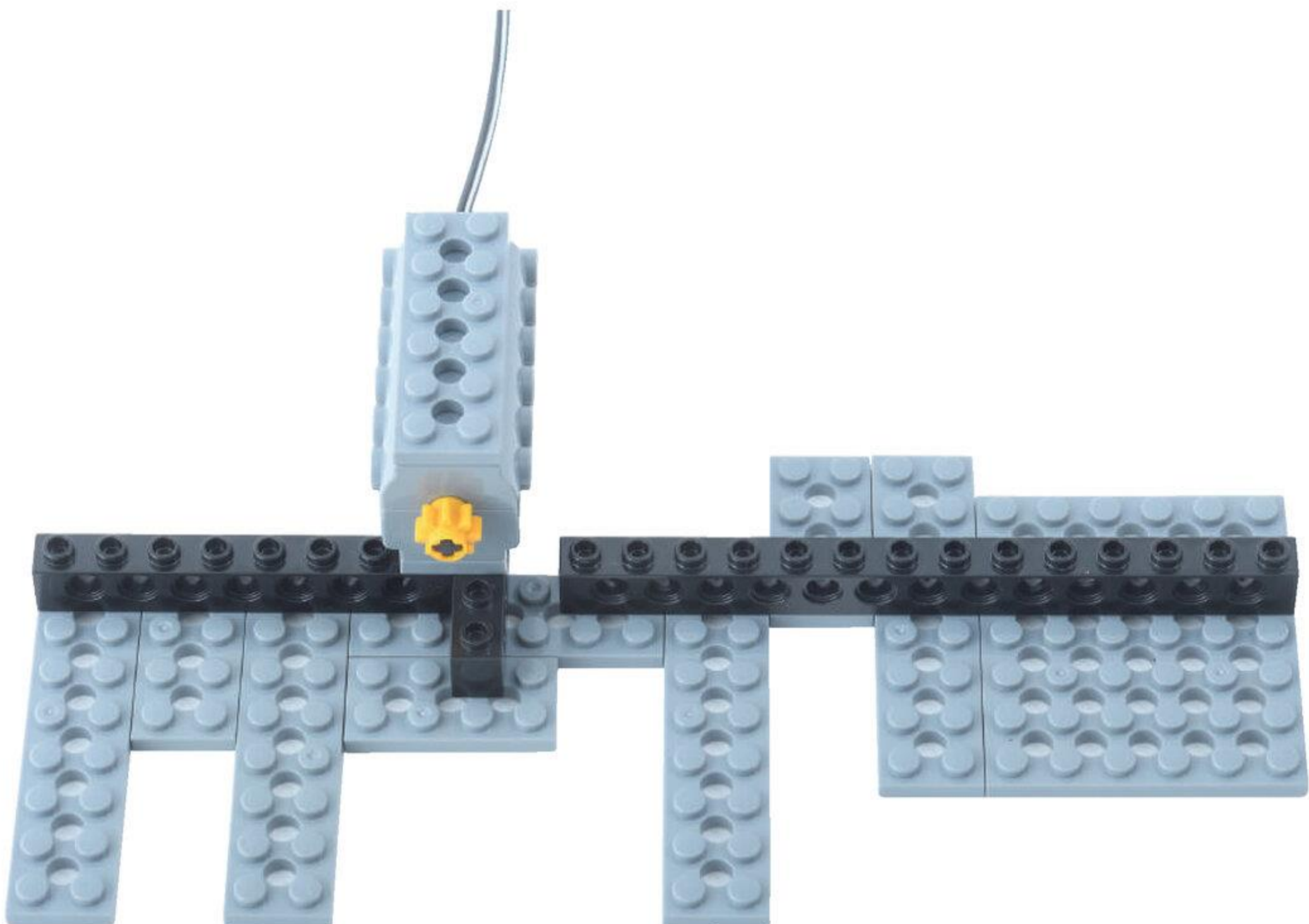
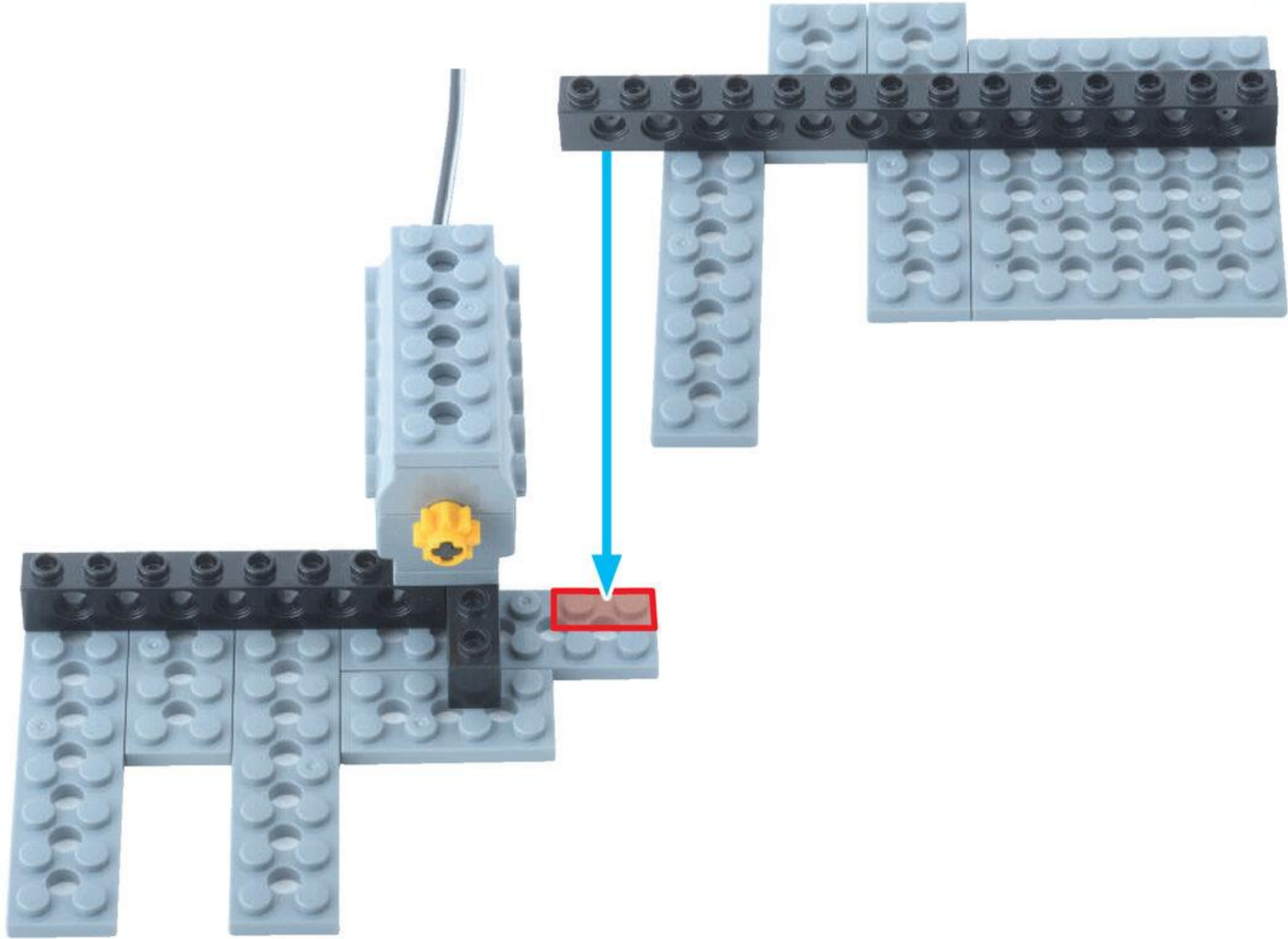



びいむじゅうよんほち  
ビーム14ポチ 3こ



びいむろくほち  
ビーム6ポチ 3こ



9





10

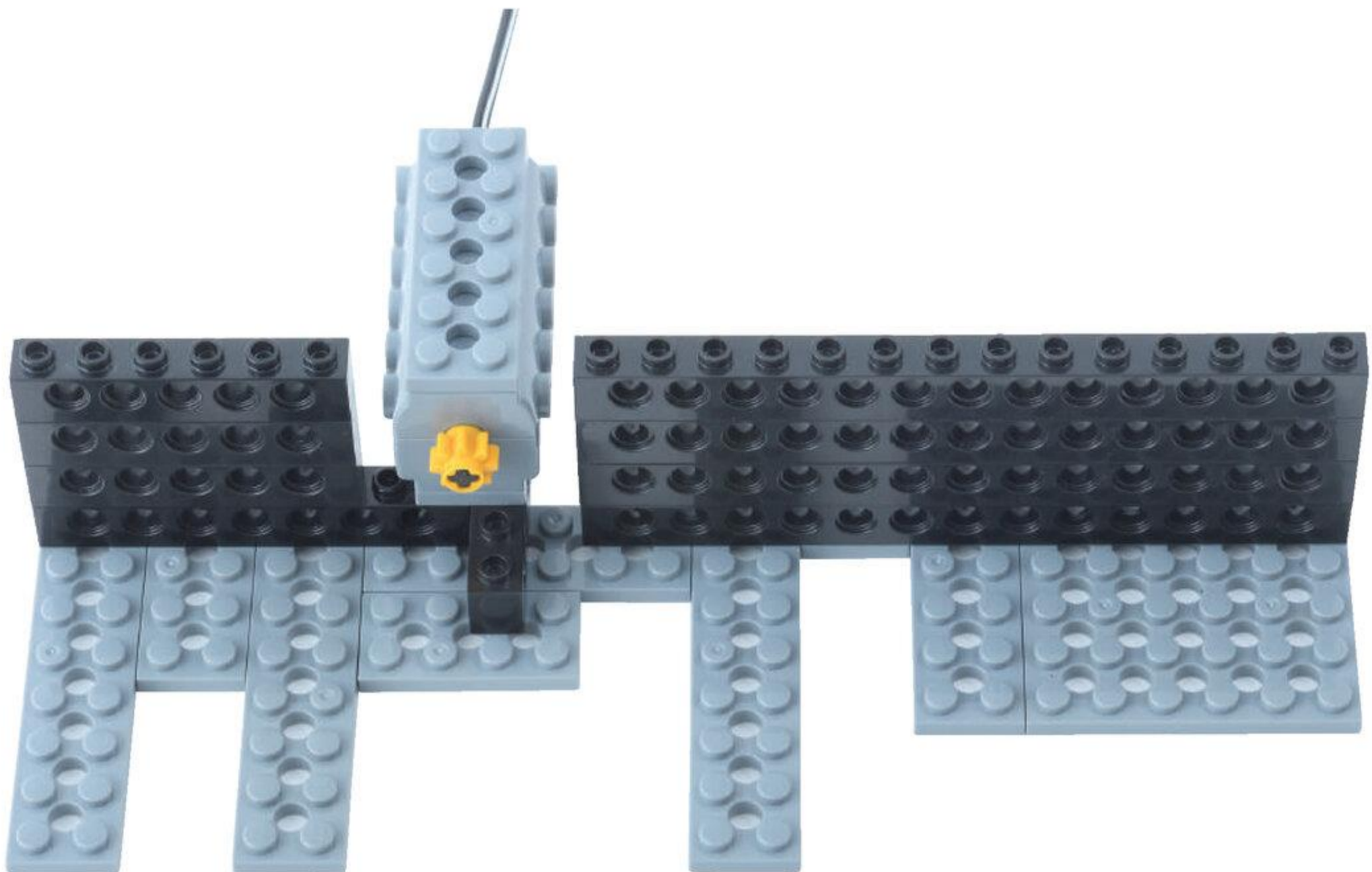
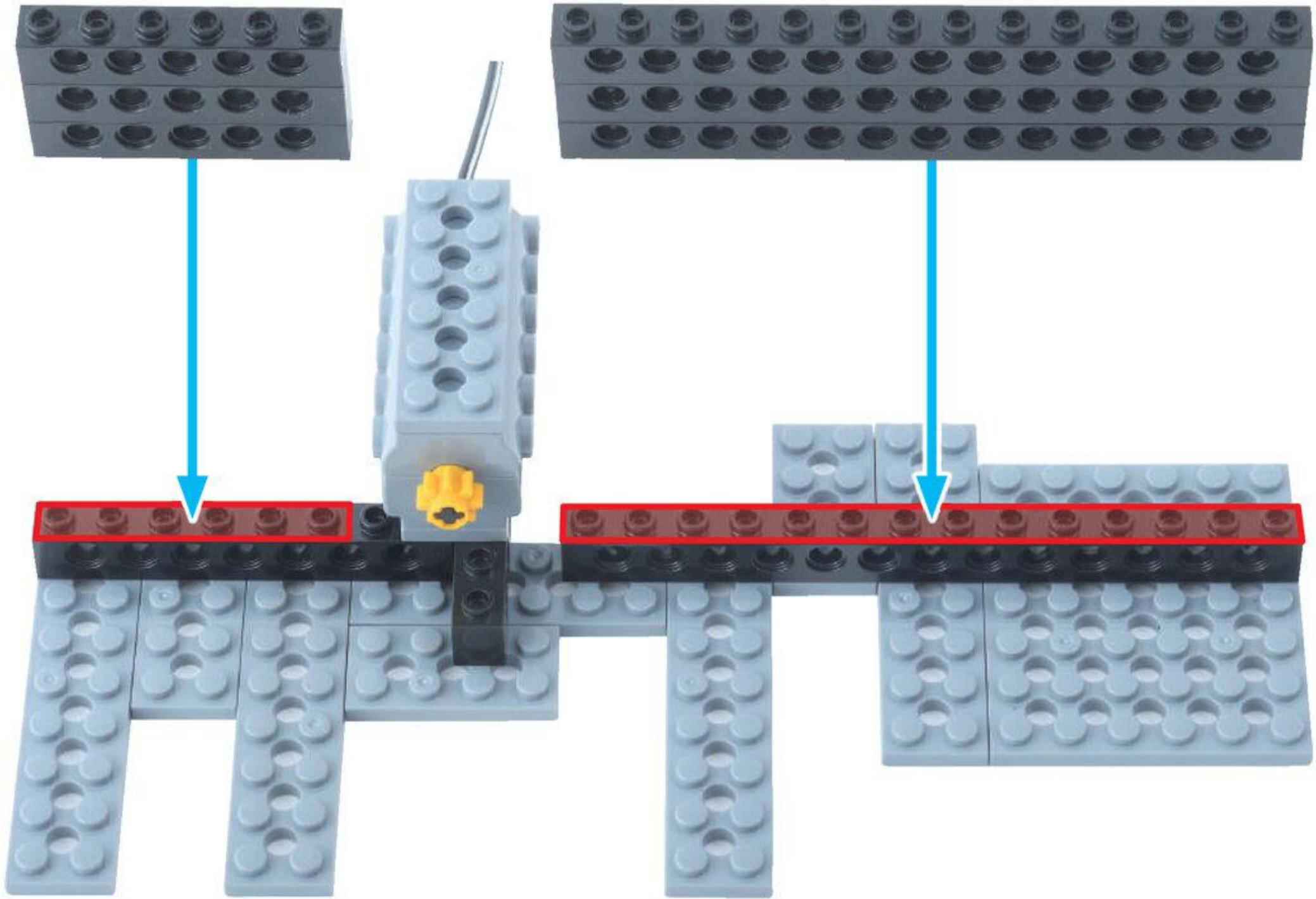



びいむじゅうよんほち  
ビーム 14 ポチ 1こ



11

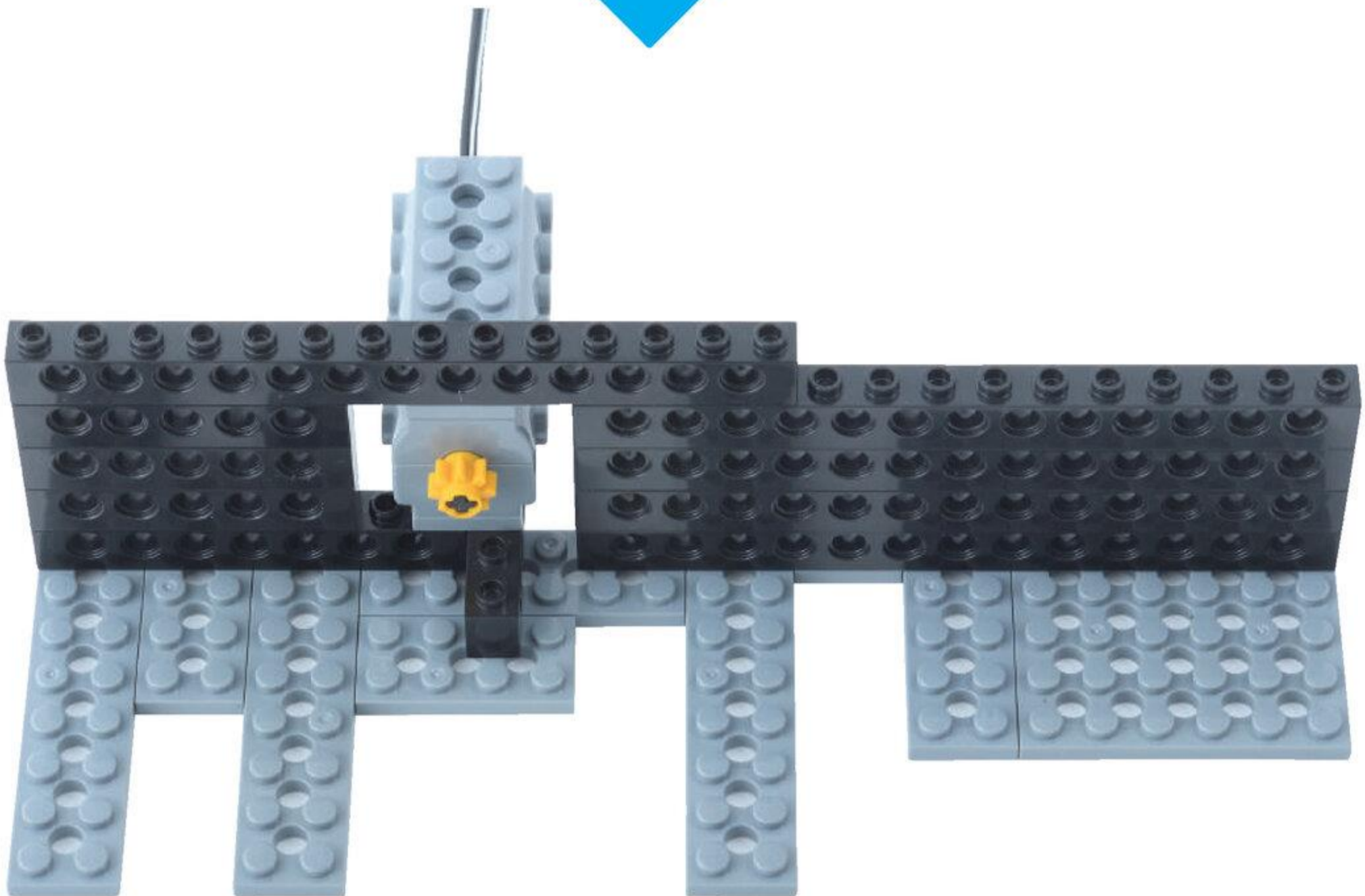
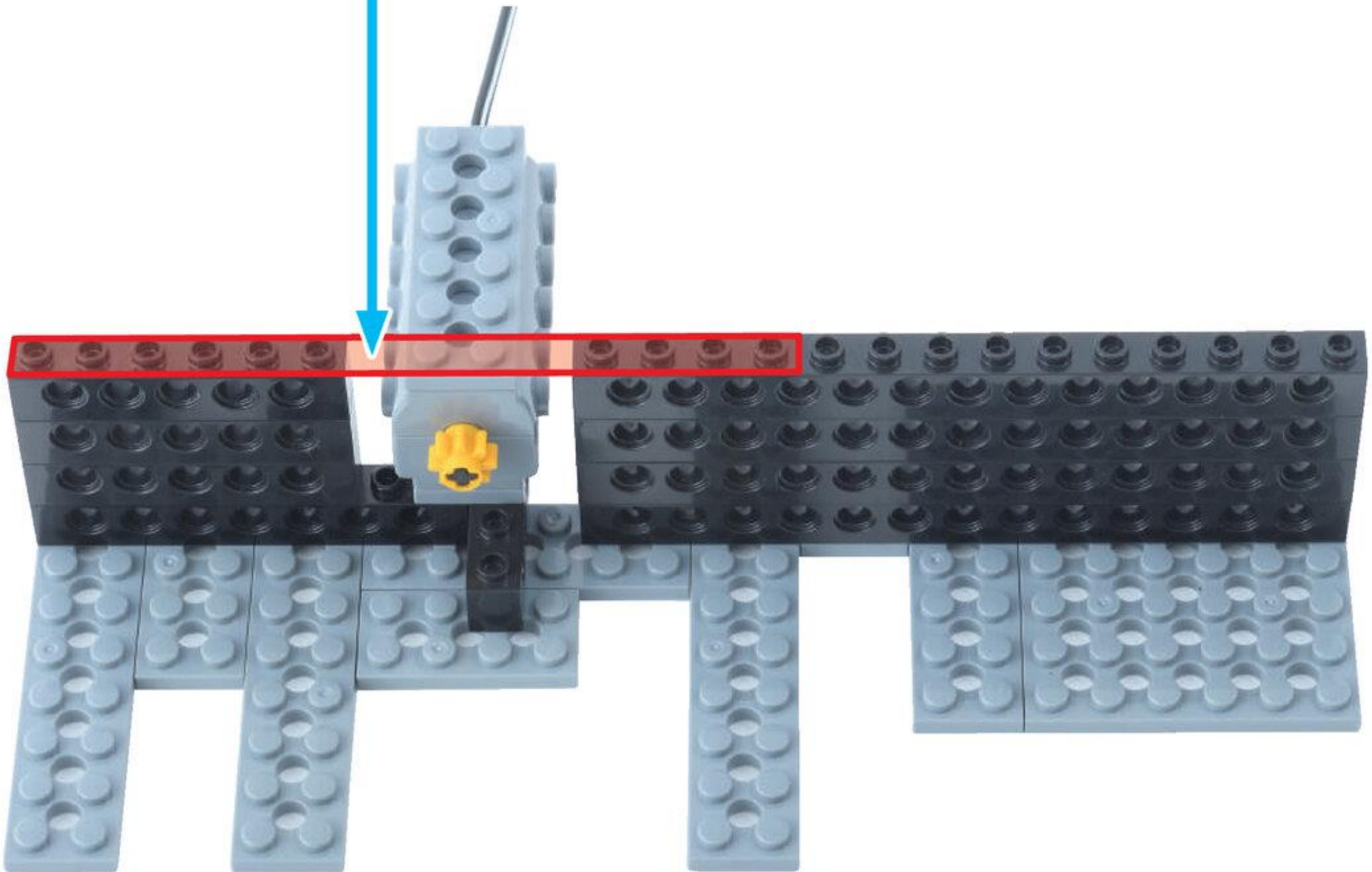



びいむよんぼち  
ビーム 4 ポチ 1こ



びいむろくぼち  
ビーム 6 ポチ 1こ



12

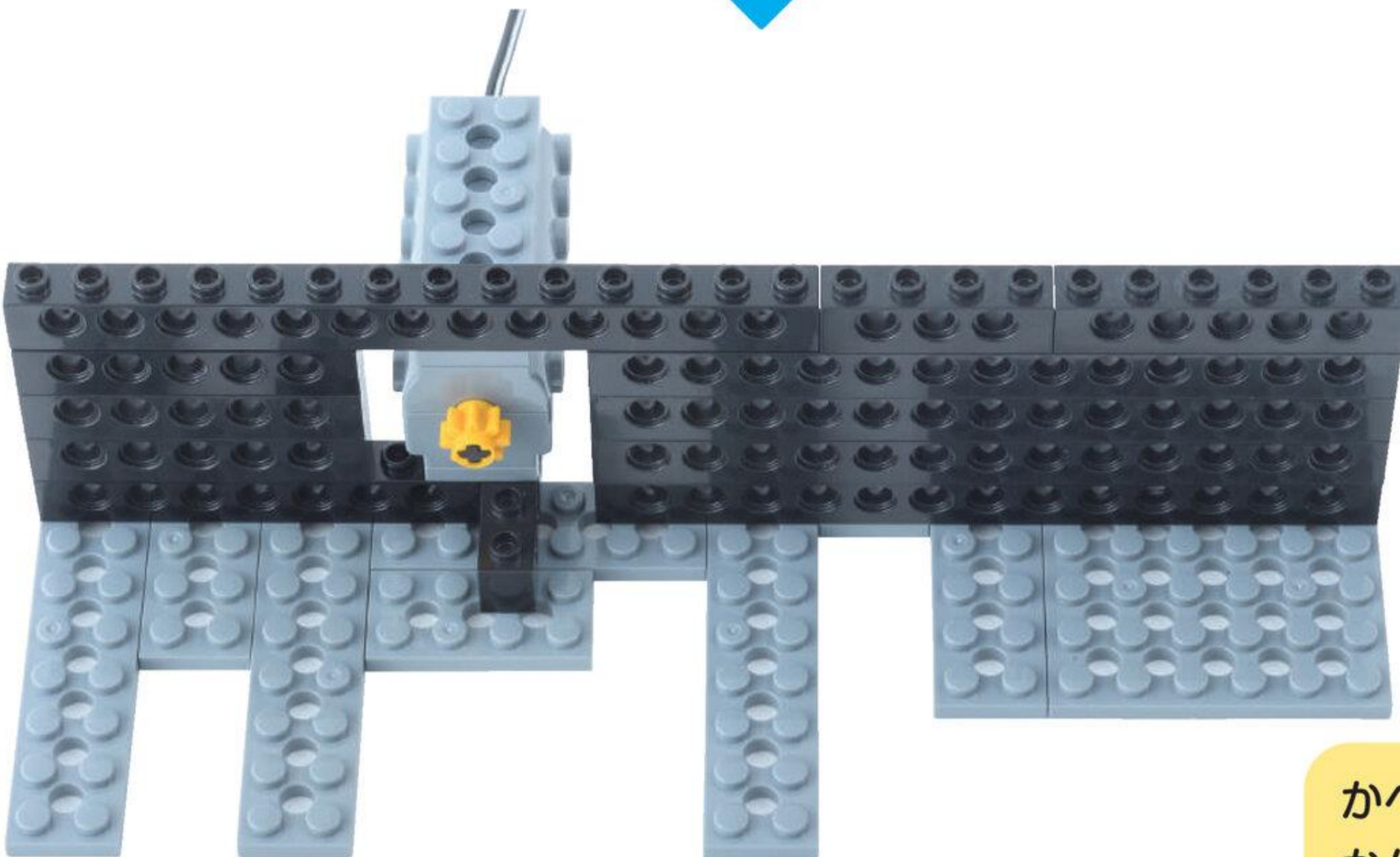
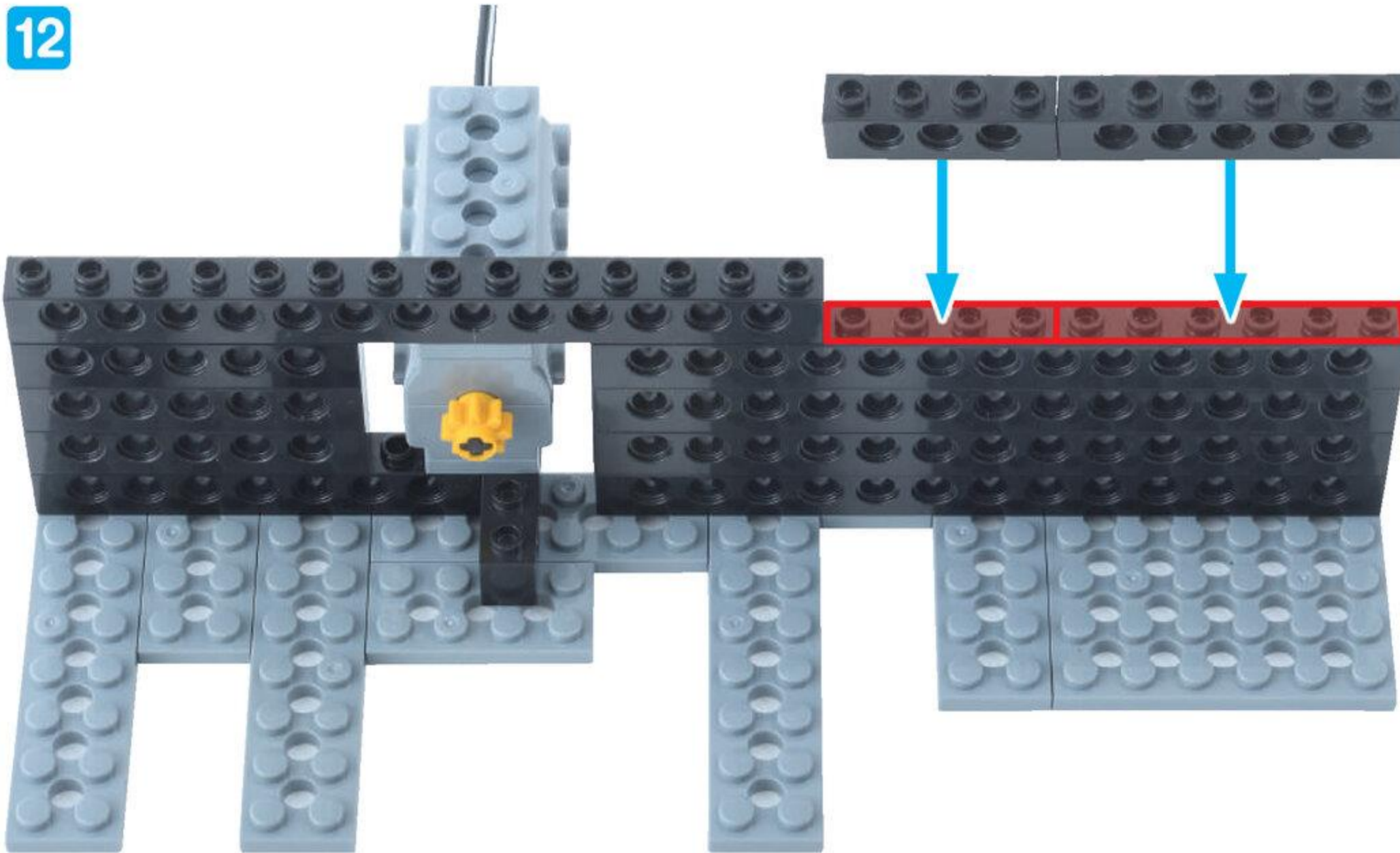

かべが  
かんせい!

やったね!

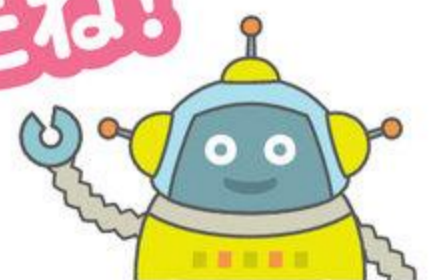



2

ギアボックス

めやす 10 ぶん



シャフト<sup>ギア</sup>4ポチ<sup>ぼくす</sup> 1こ

シャフト<sup>ギア</sup>8ポチ<sup>ぼくす</sup> 1こ

ピニオンギア<sup>ギア</sup> 1こ

ながさにちゅうい

ギア<sup>ギア</sup> 2こ

1





2

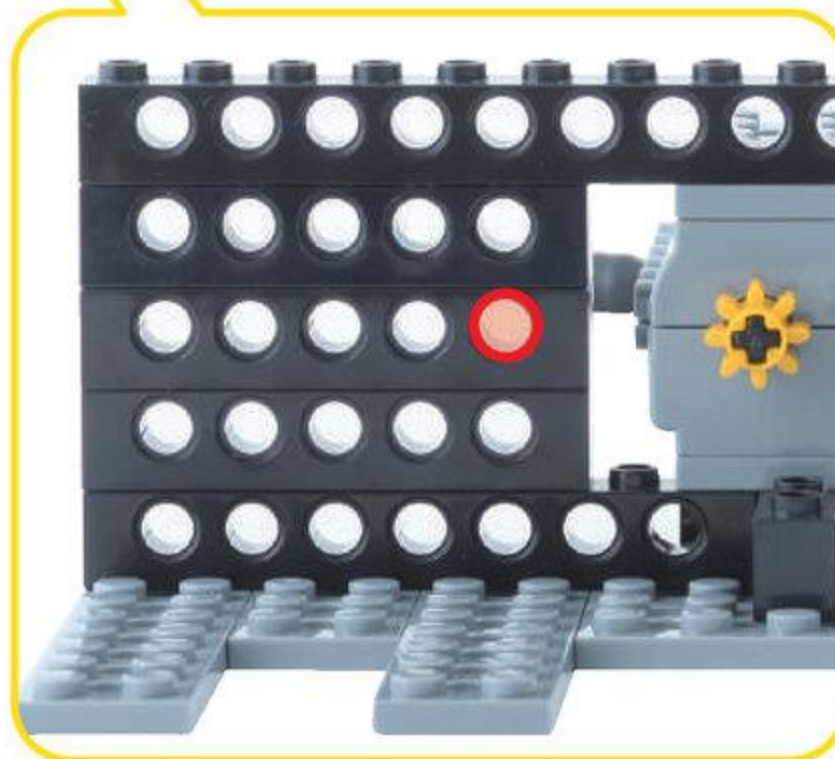
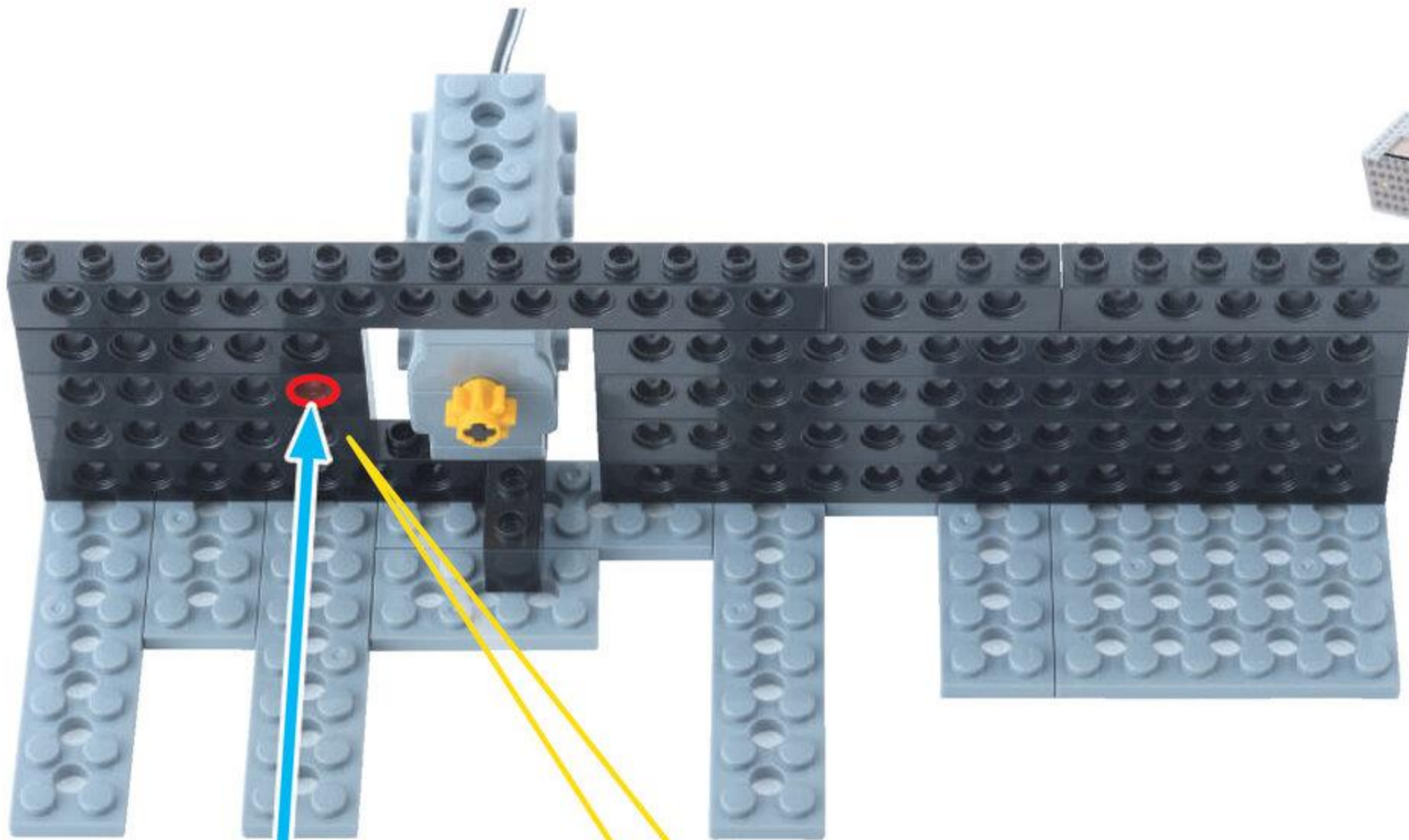

ぎあ  
ギアがかみあっているか  
かくにん!

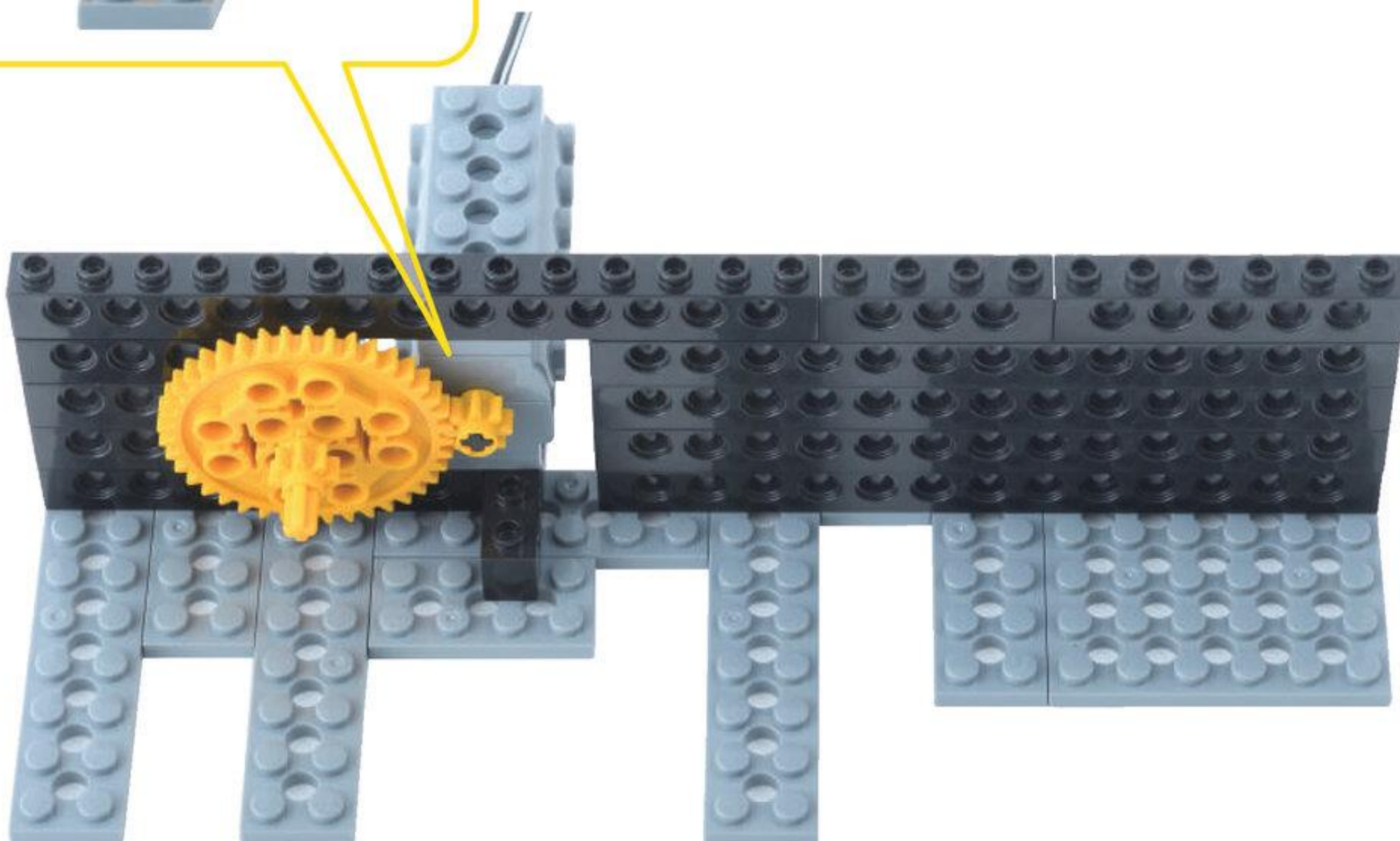
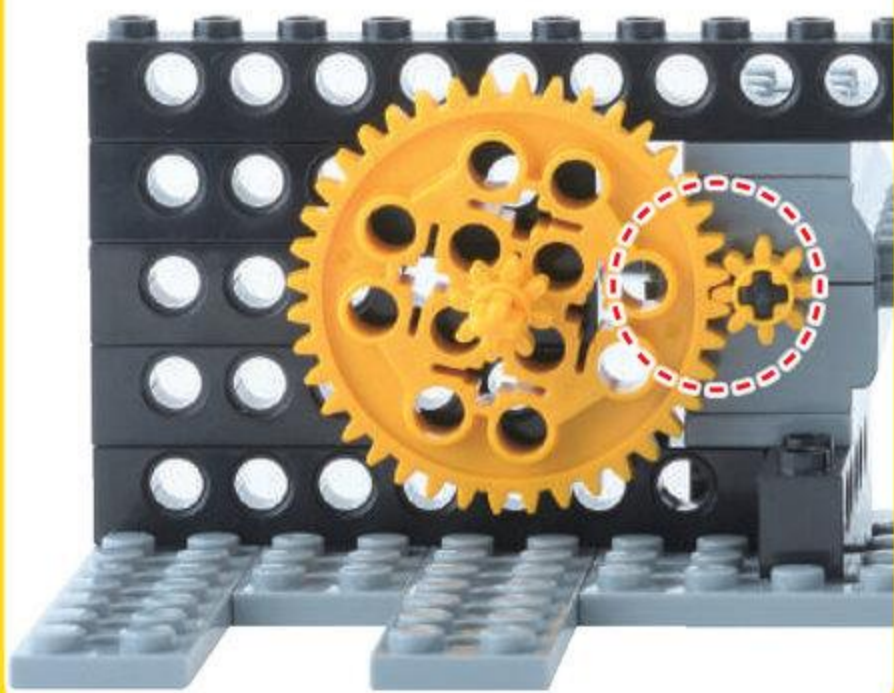



3

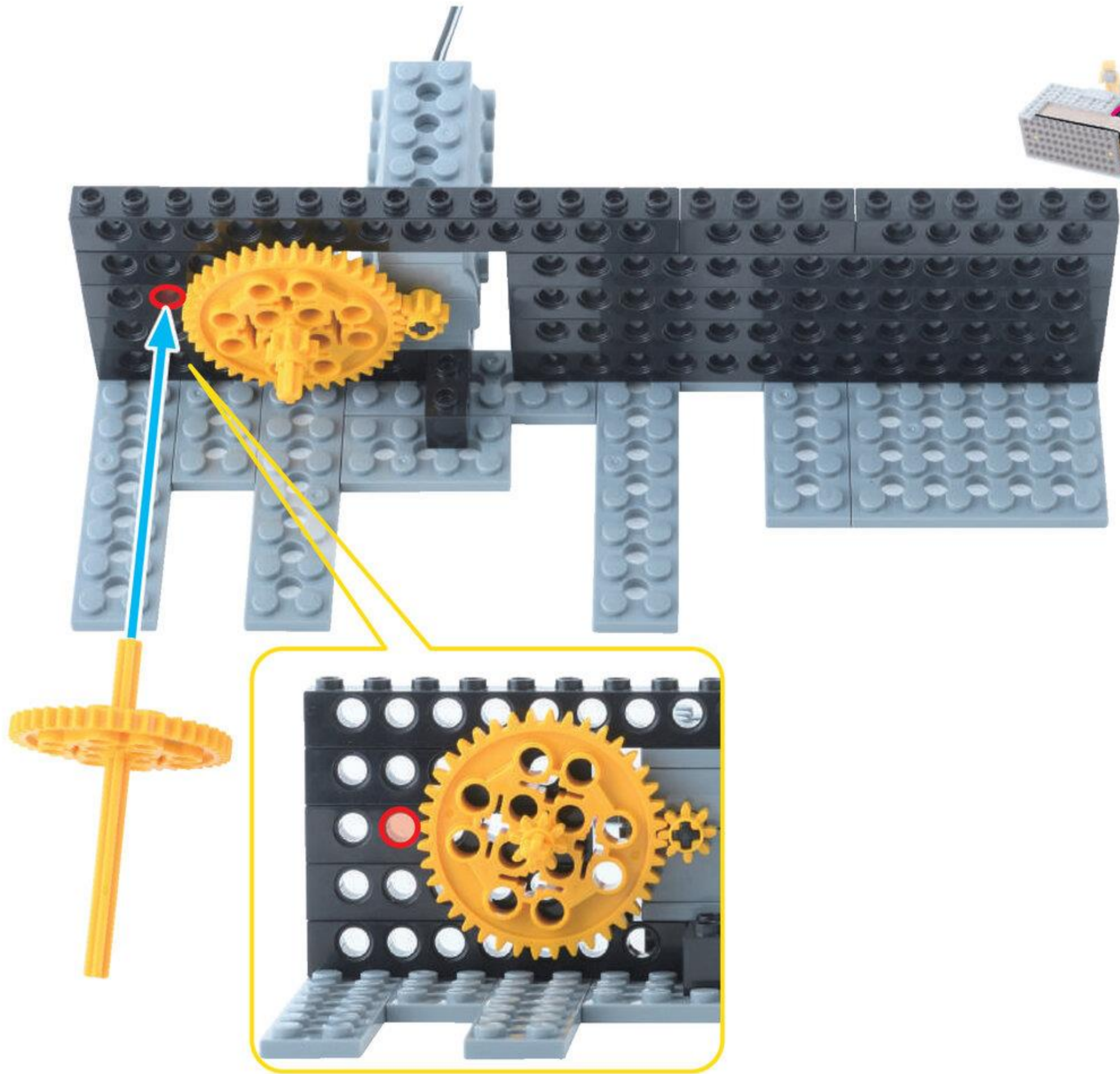

ギアが かみあっているか  
かくにん!

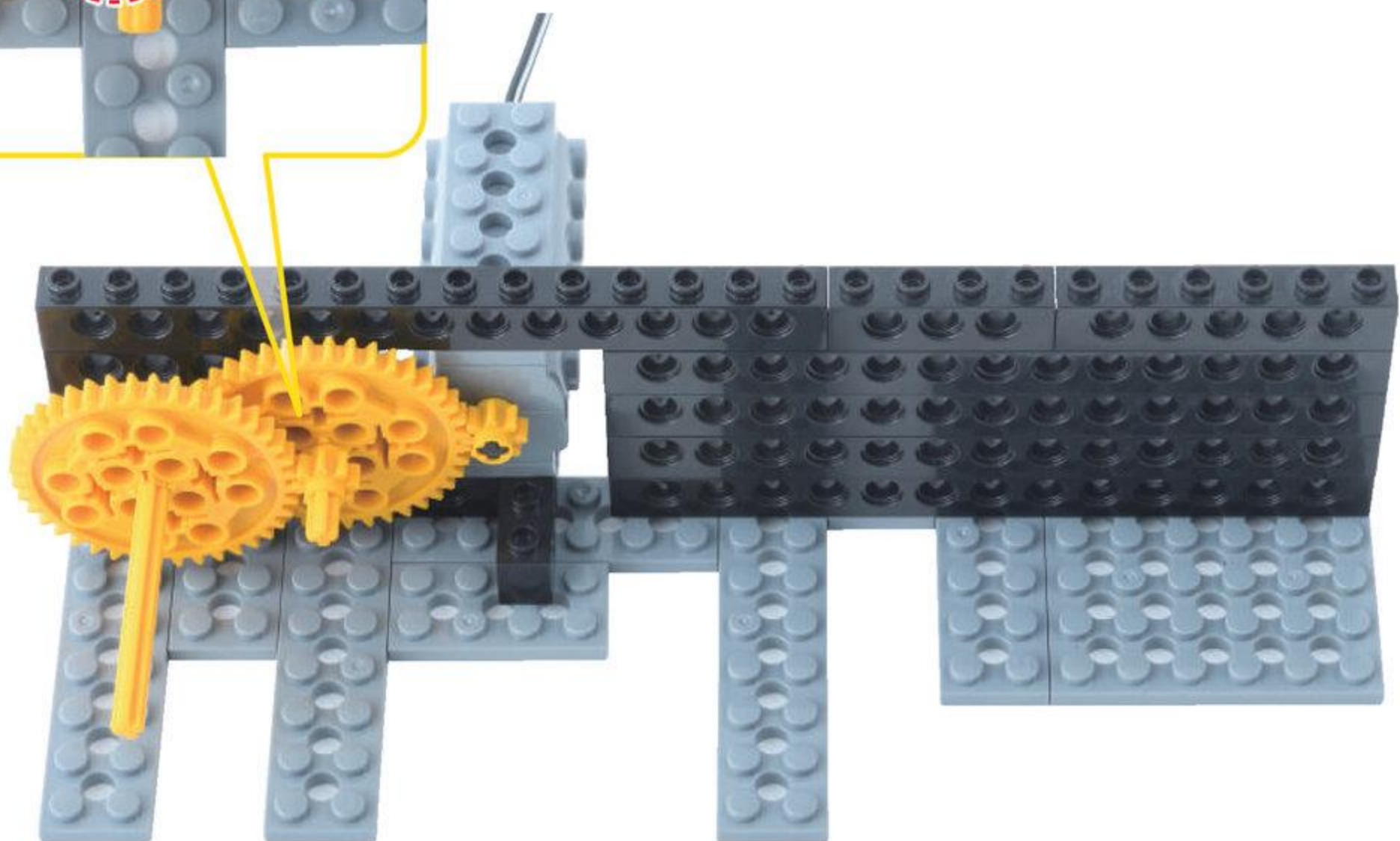



びいむろくほち  
ビーム 6 ポチ 3こ



びいむよんほち  
ビーム 4 ポチ 3こ



4

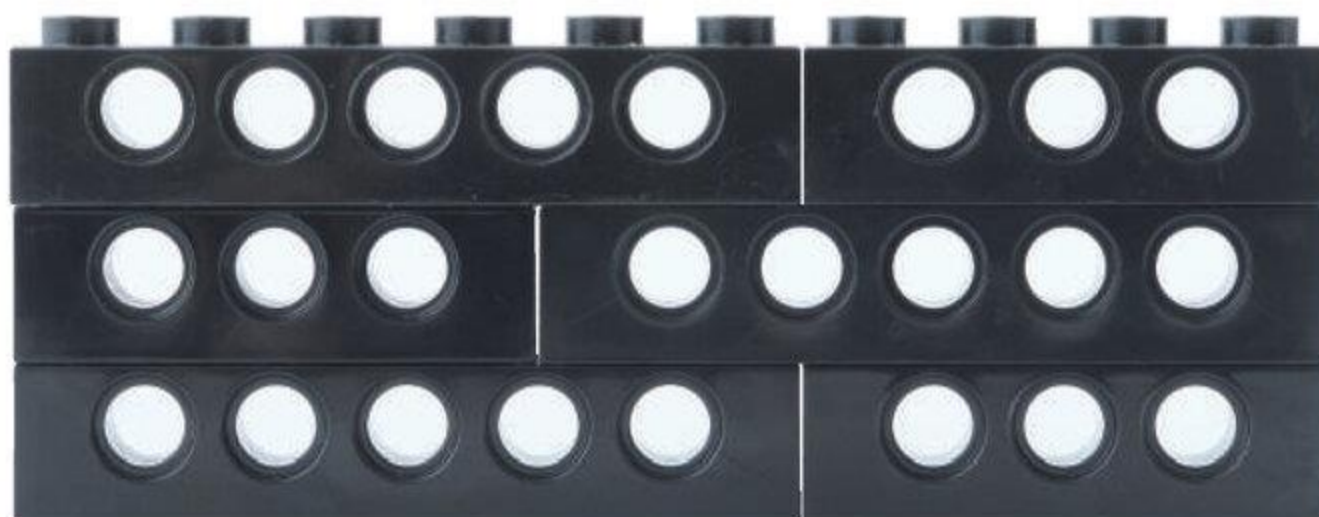
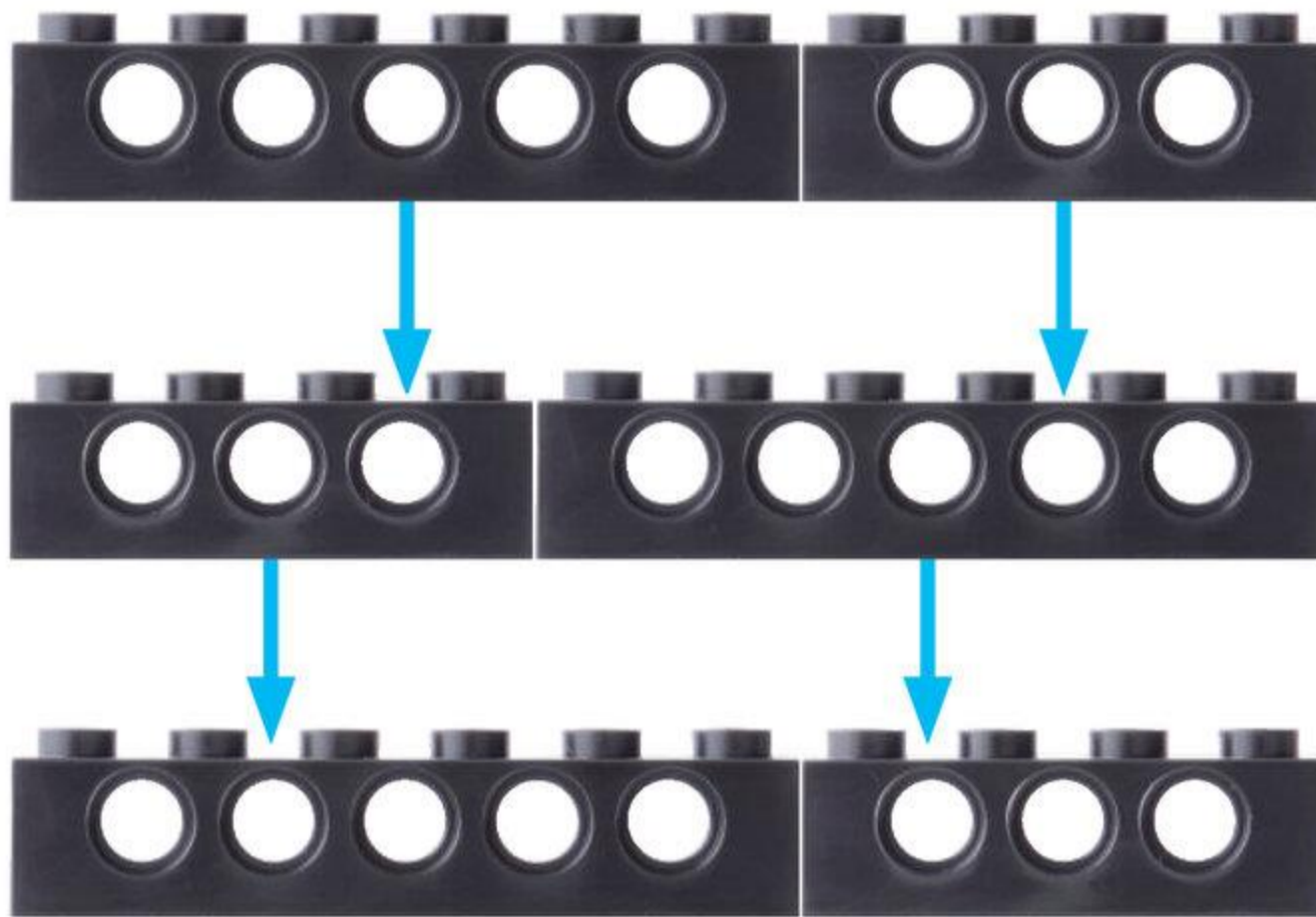



5

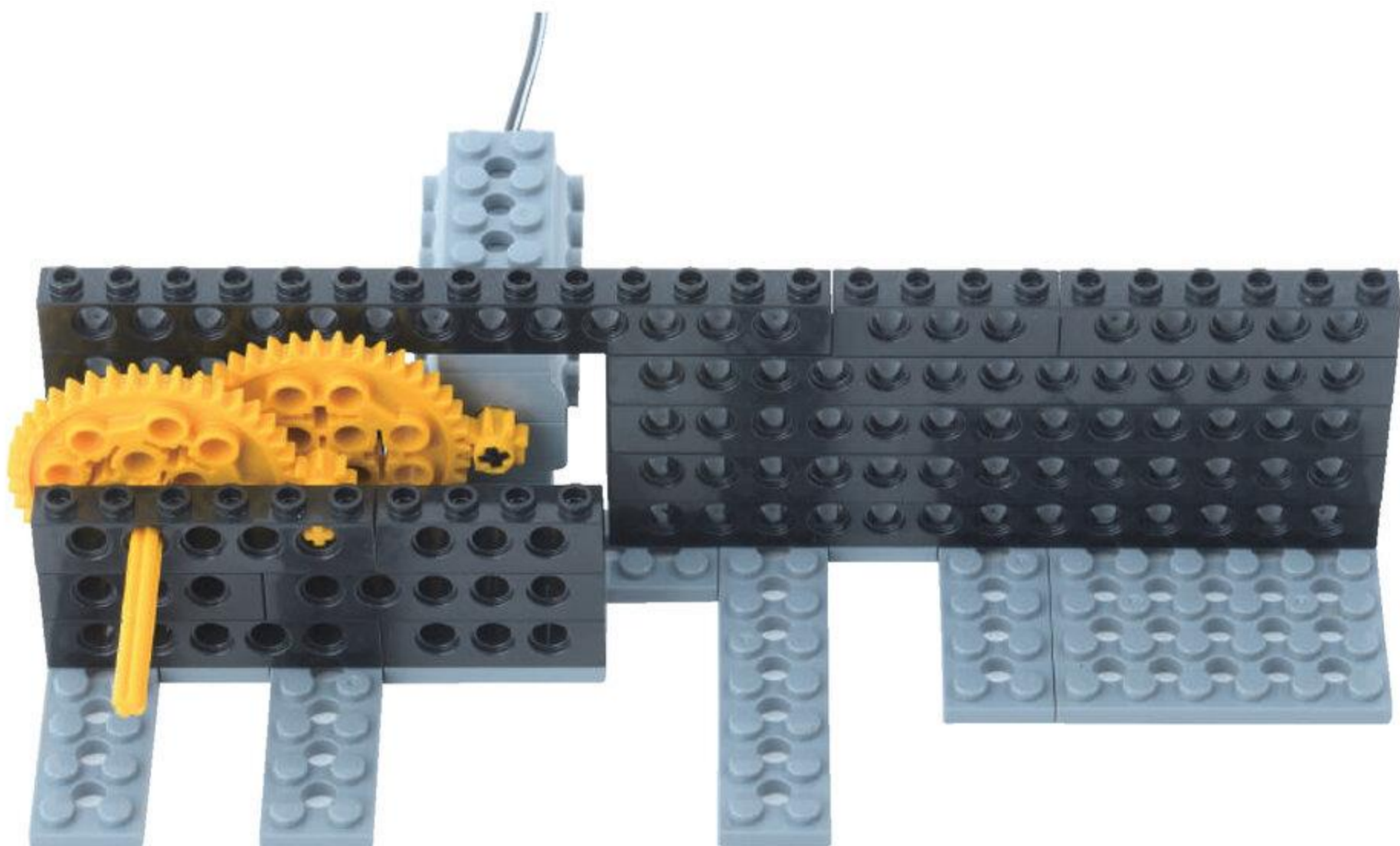
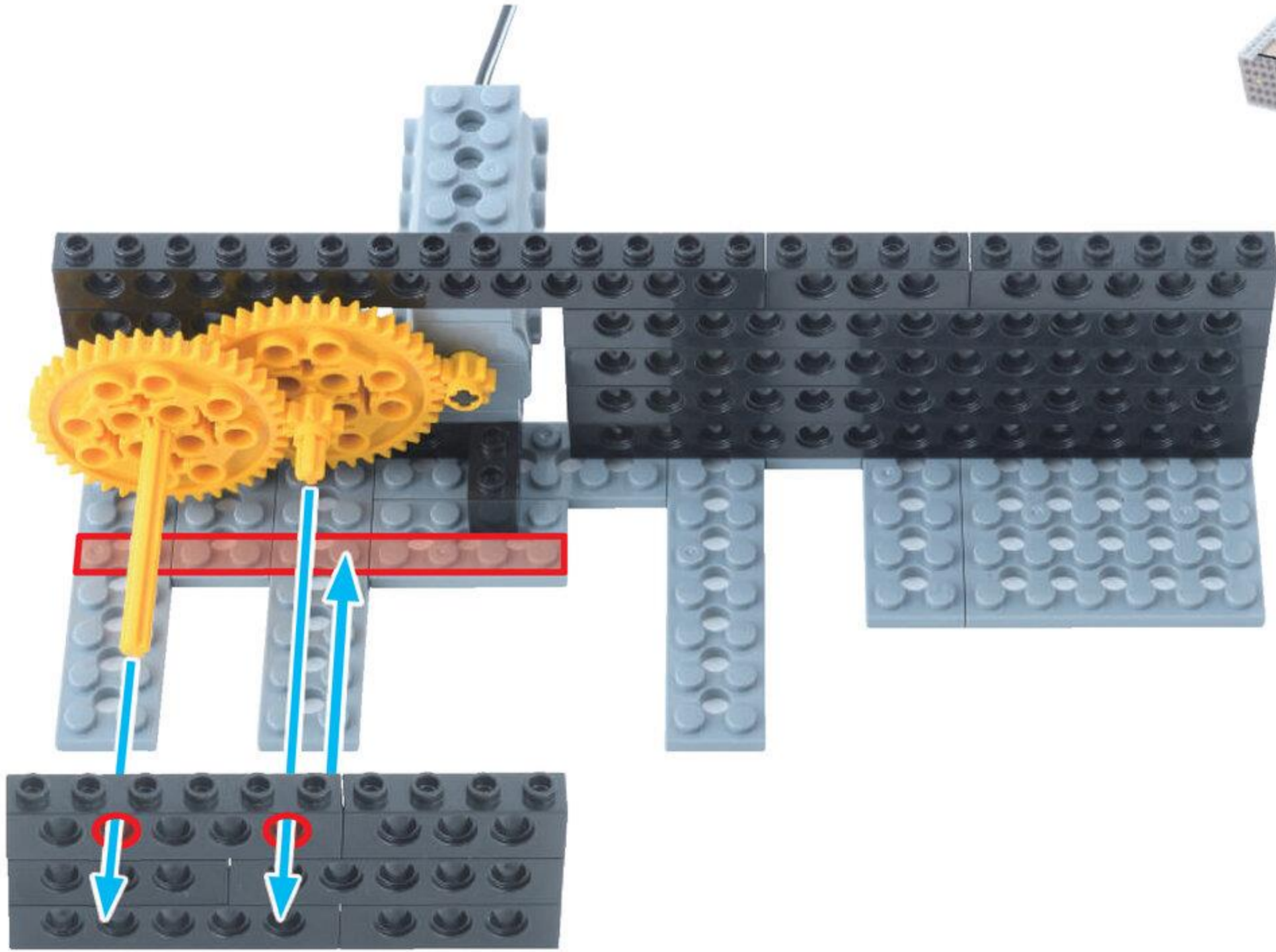



びいむろくほち  
ビーム6ポチ 2こ



びいむよんほち  
ビーム4ポチ 2こ

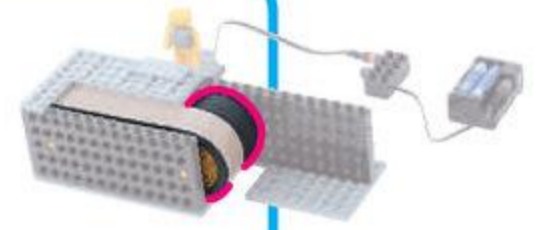

6

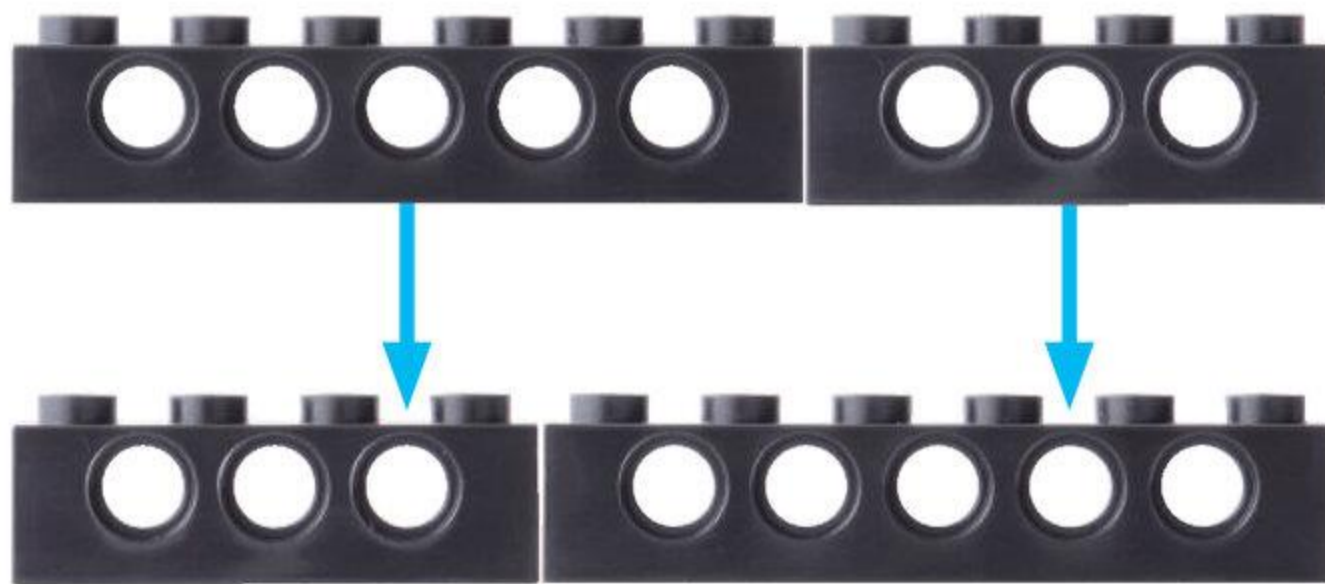



7

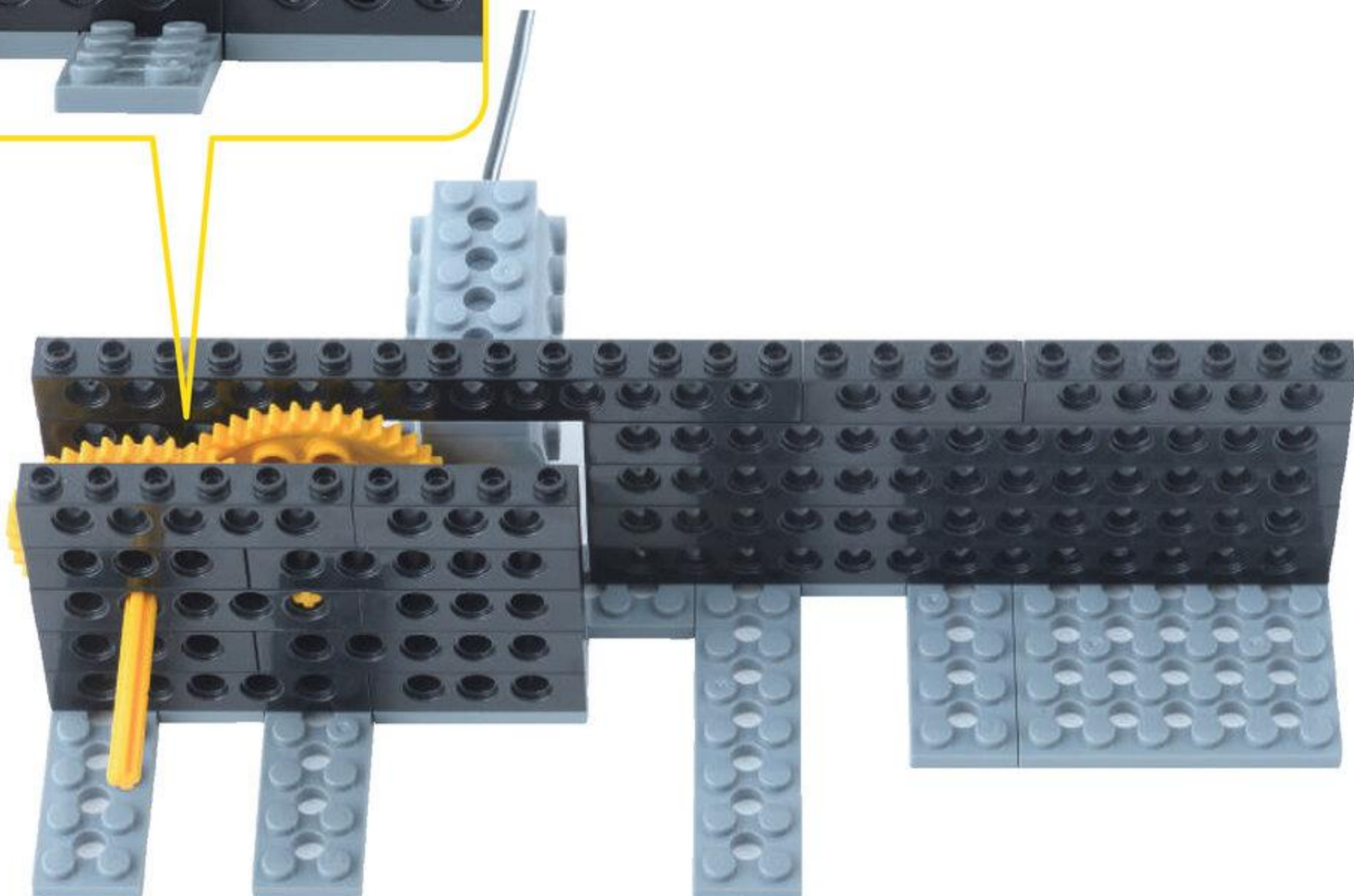
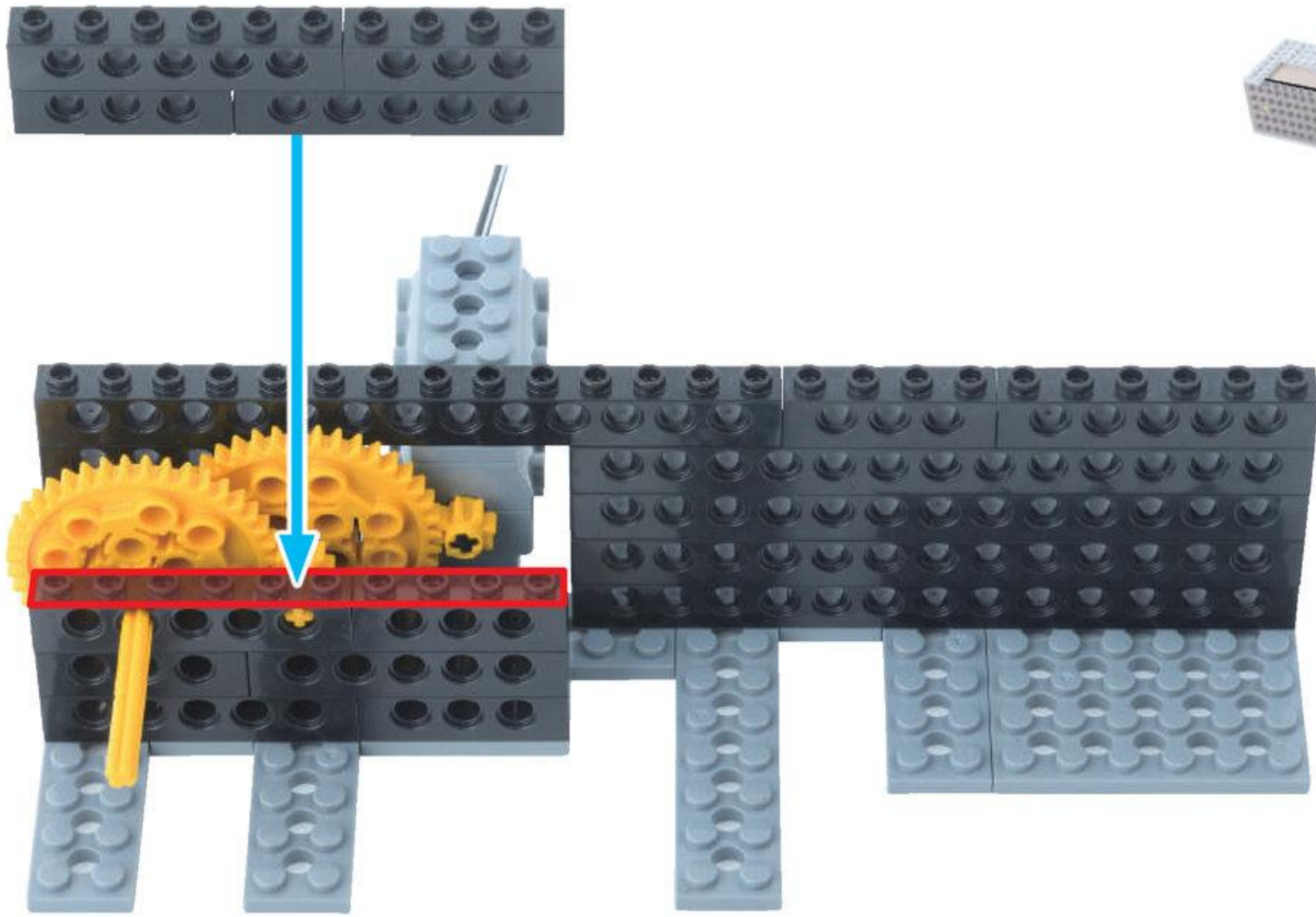



ぶっしゅ 1こ

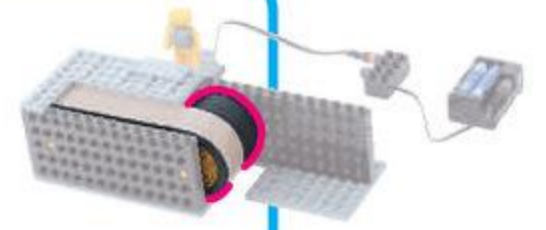

8

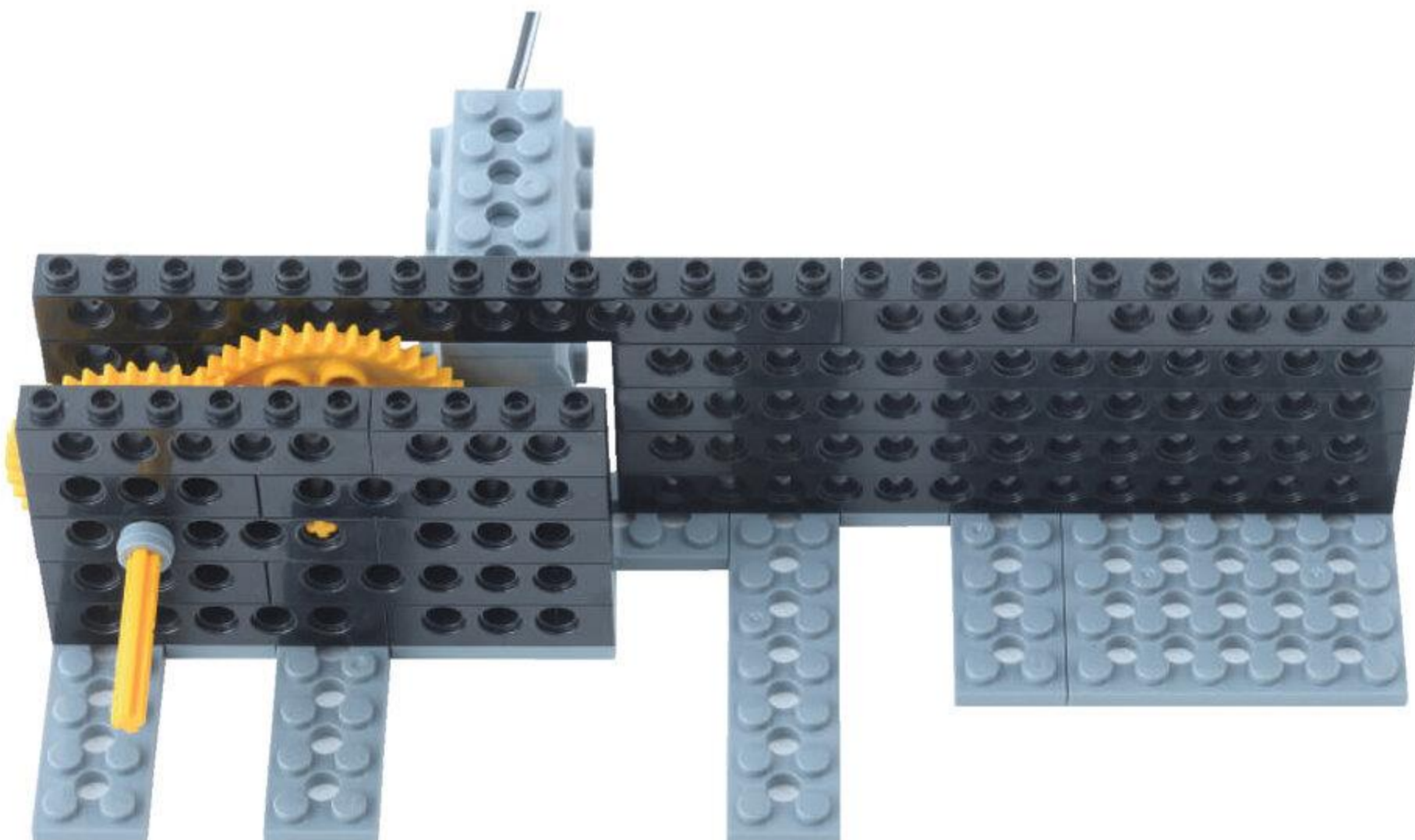
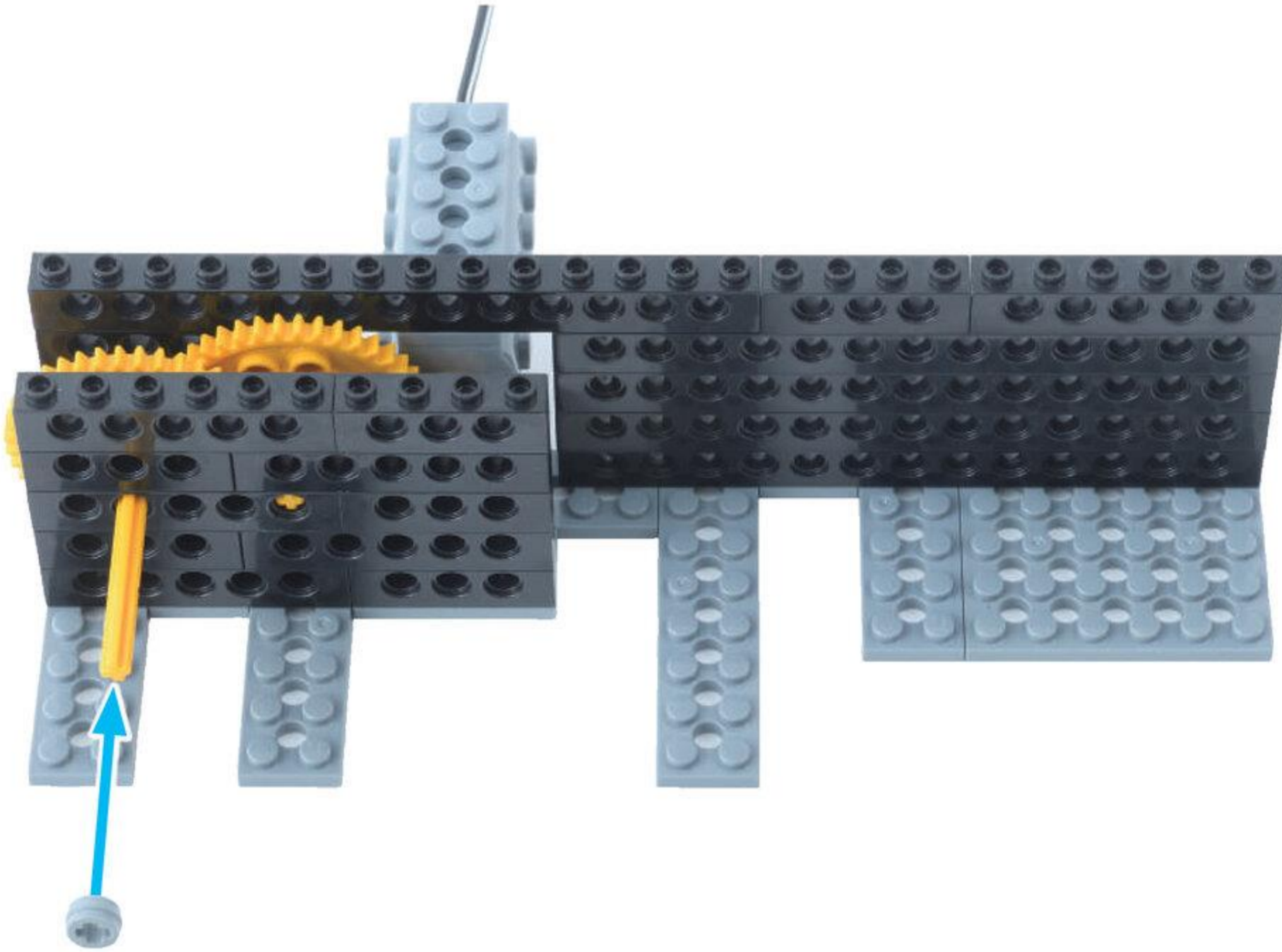



タイヤ  
タイヤ 1こ



ぶっしゅ  
ブッシュ 1こ

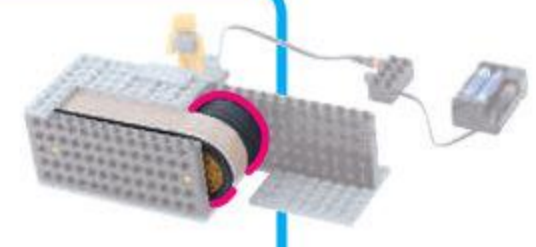

9

タイヤ  
タイヤの むきに  
ちゅうい してね

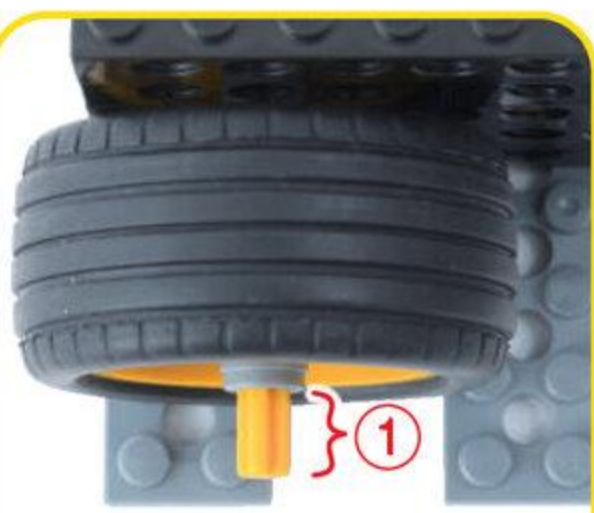
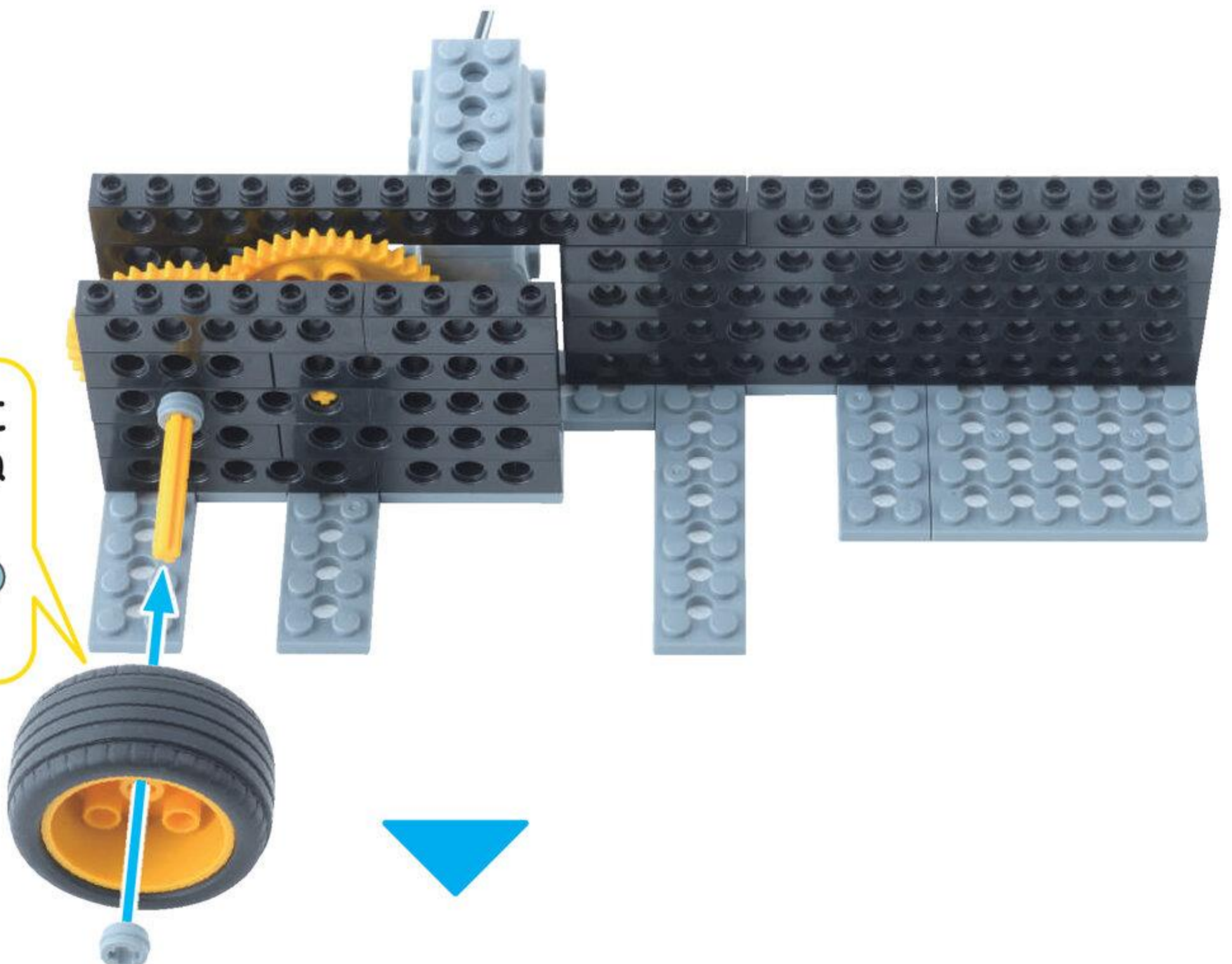
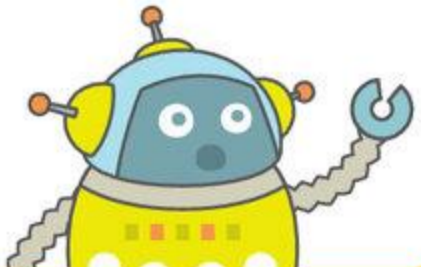

ぶっしゅ  
ブッシュは おくまで  
ささないよ

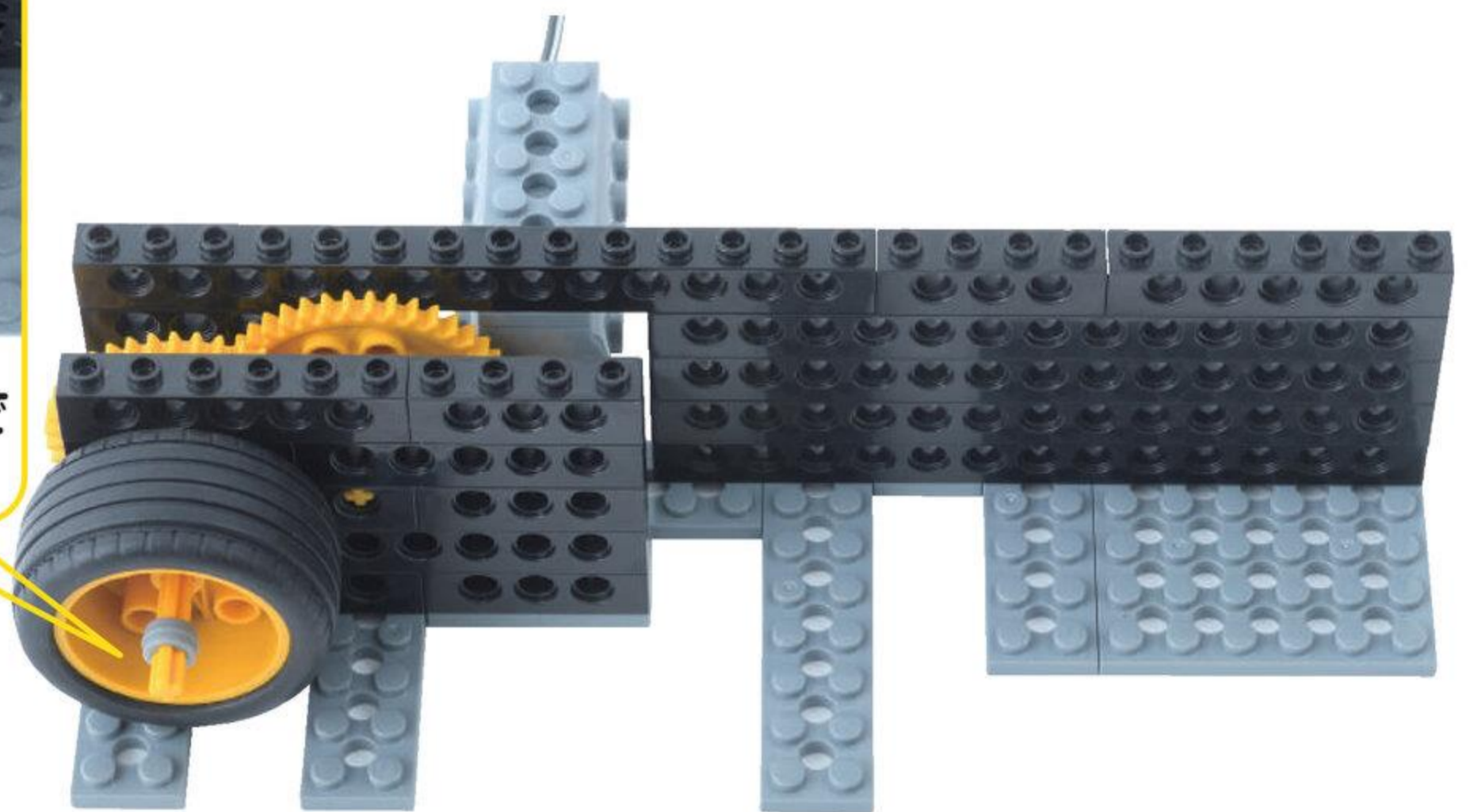



タイヤ 2こ



ぶっしゅ 2こ



しゃふと はち ぽち 1こ



ながさに  
ちゅうい

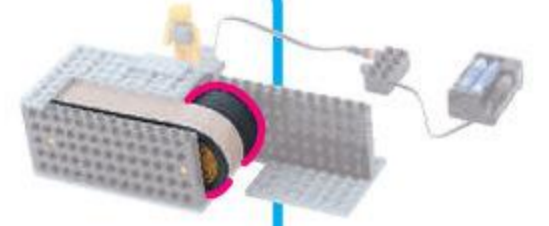

10

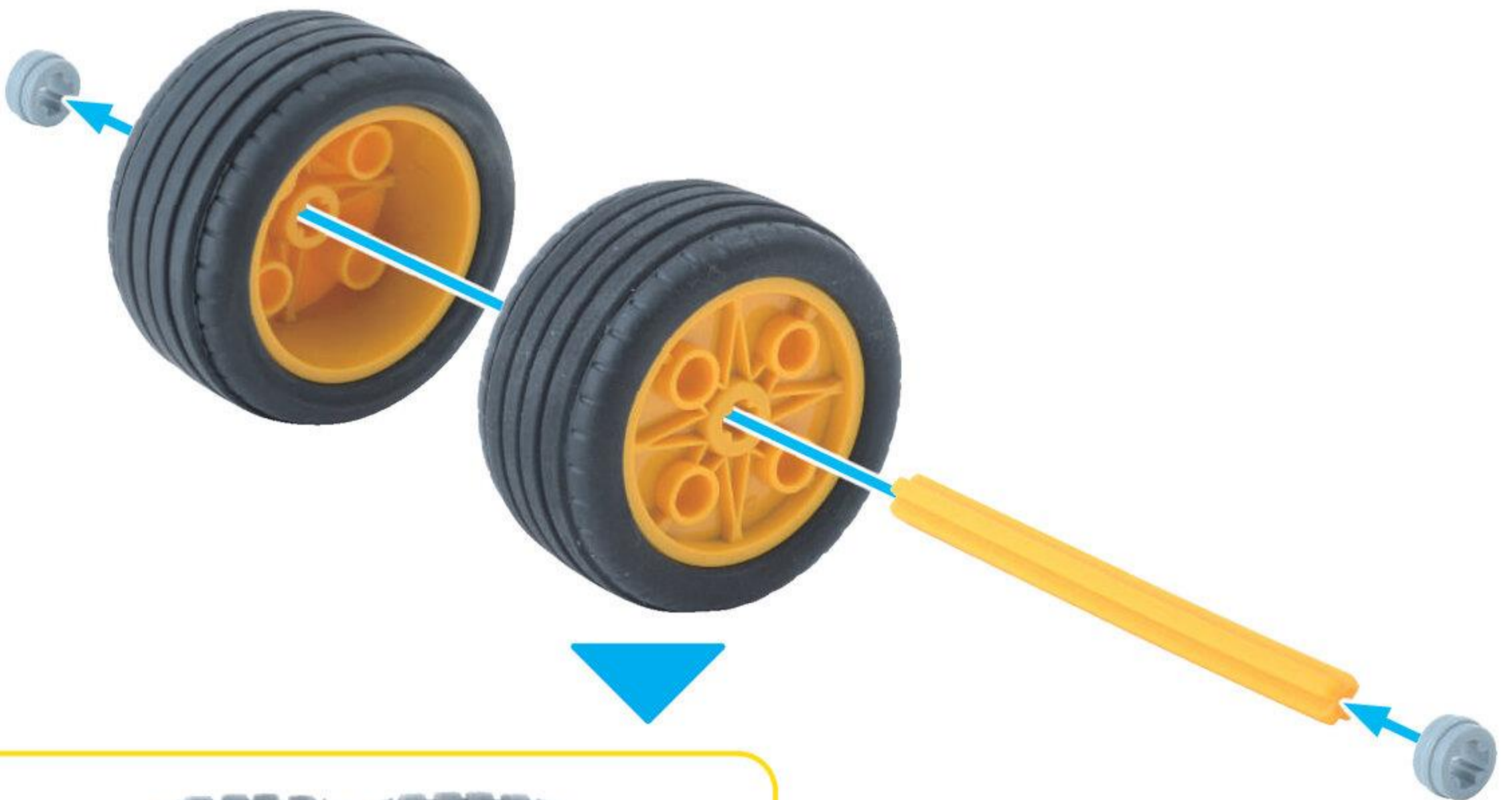

ぽち  
1ぽちぶん



ぽち  
1ぽちぶん



タイヤの  
むきに  
ちゅういしてね

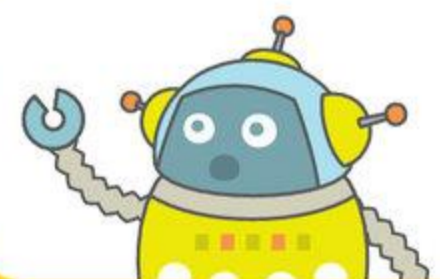



11

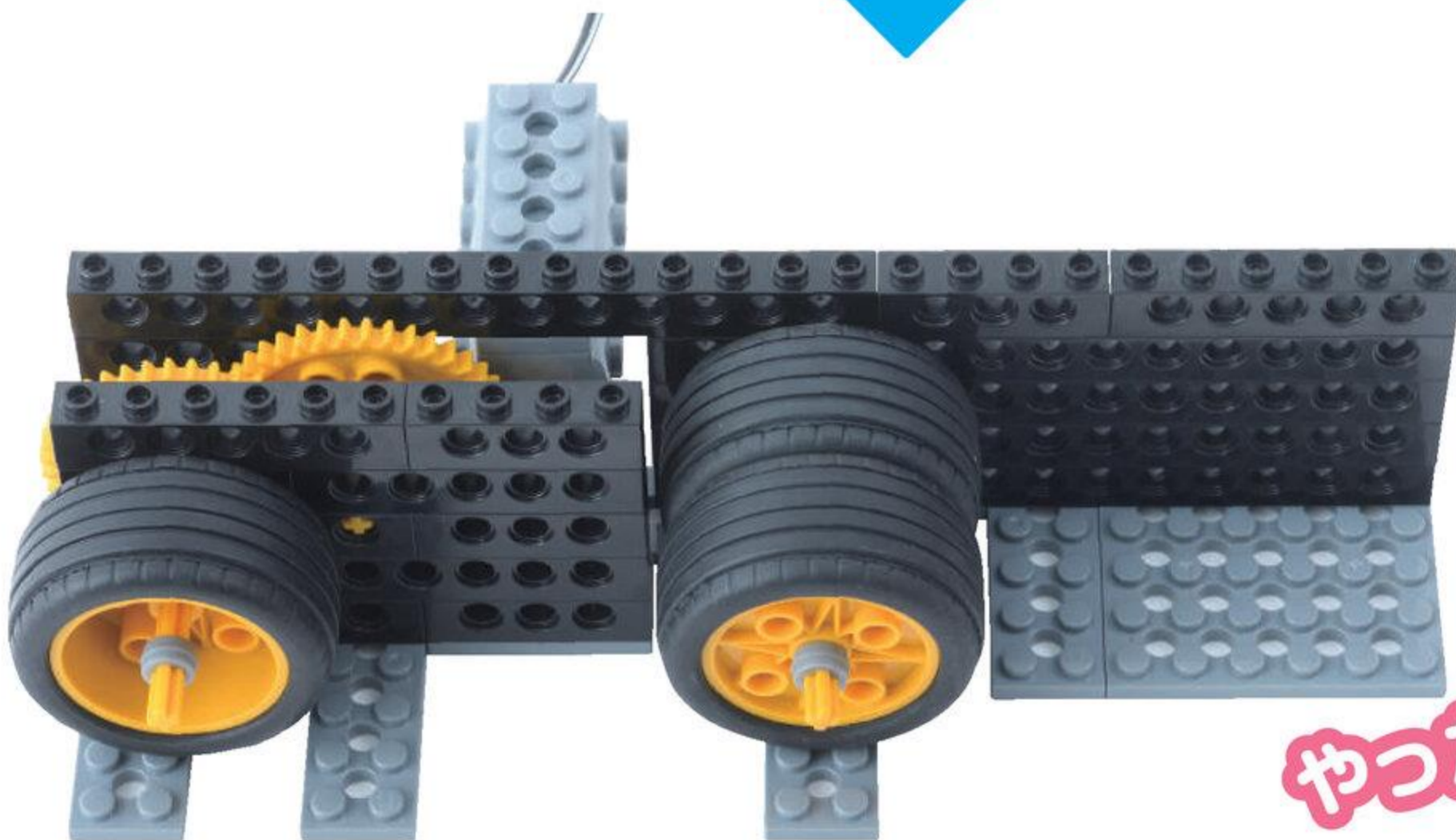
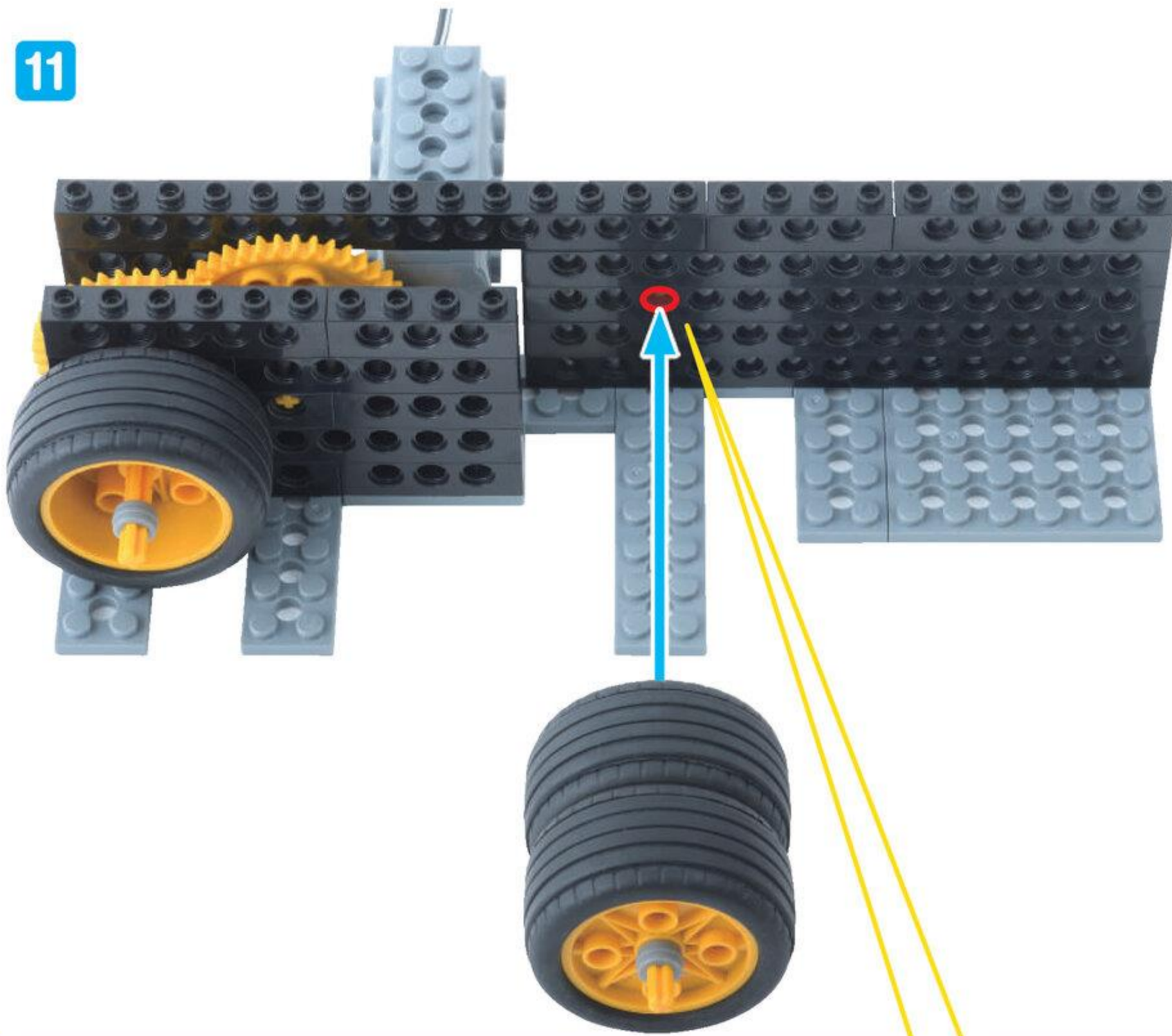

ぎあほっくす  
ギアボックスが  
かんせい!

やったね!

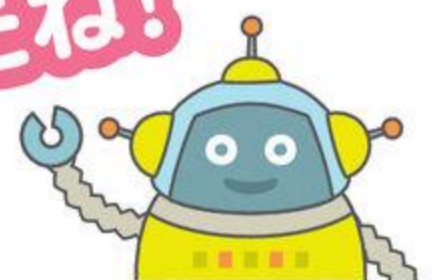



# れ え ん レーンをつくらう

めやす 10 ぶん

きょうかしよについでいる かみで れ え ん  
レーンをつくらう！

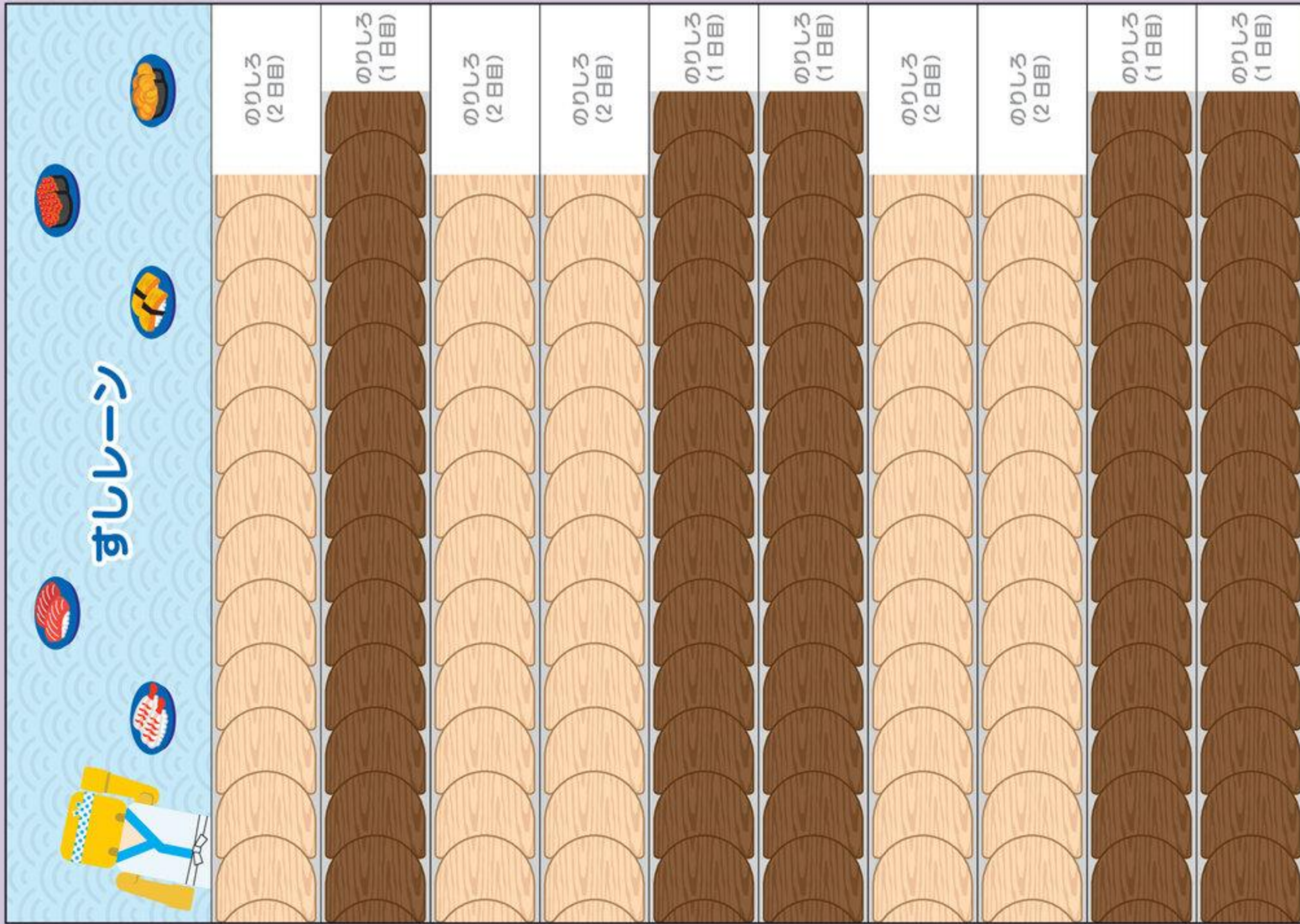

1 ミシンめに そって  
かみを 2 つ はずそう

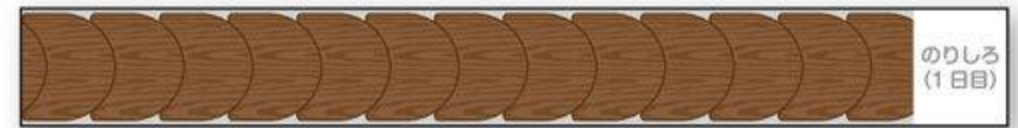
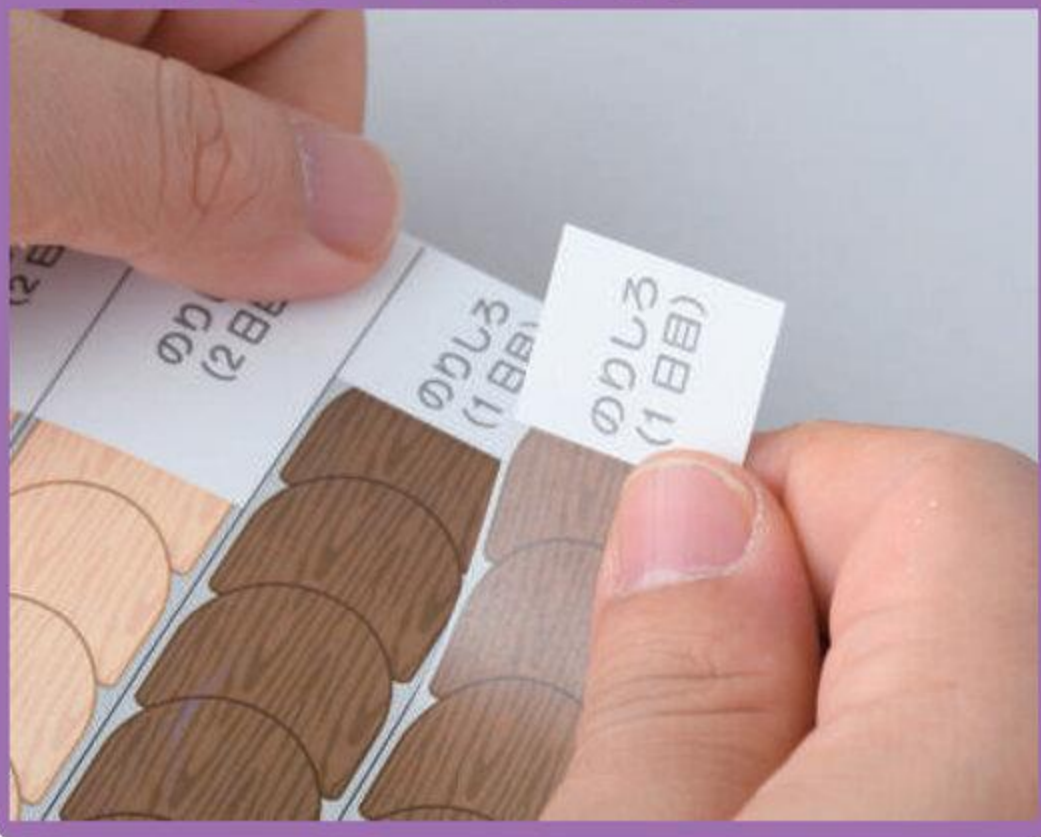

おなじ かみを  
2 つ つかうよ

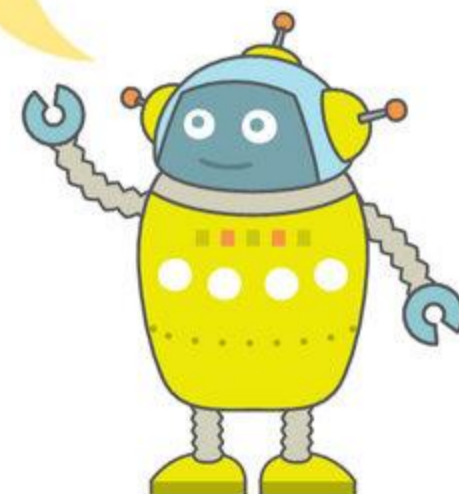



2 のりしろをぴったり  
かさねよう

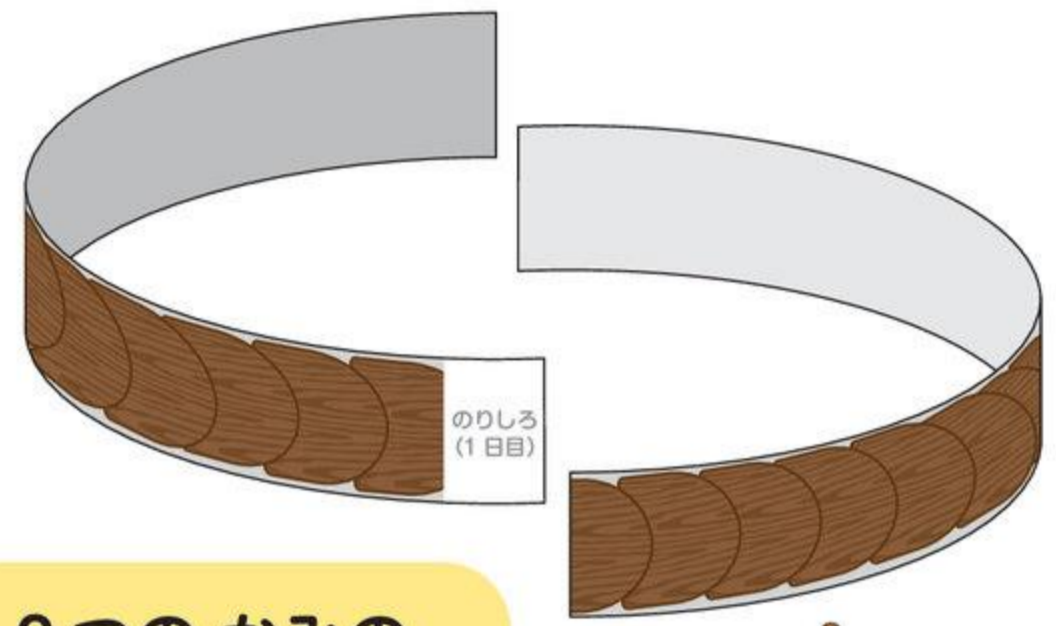
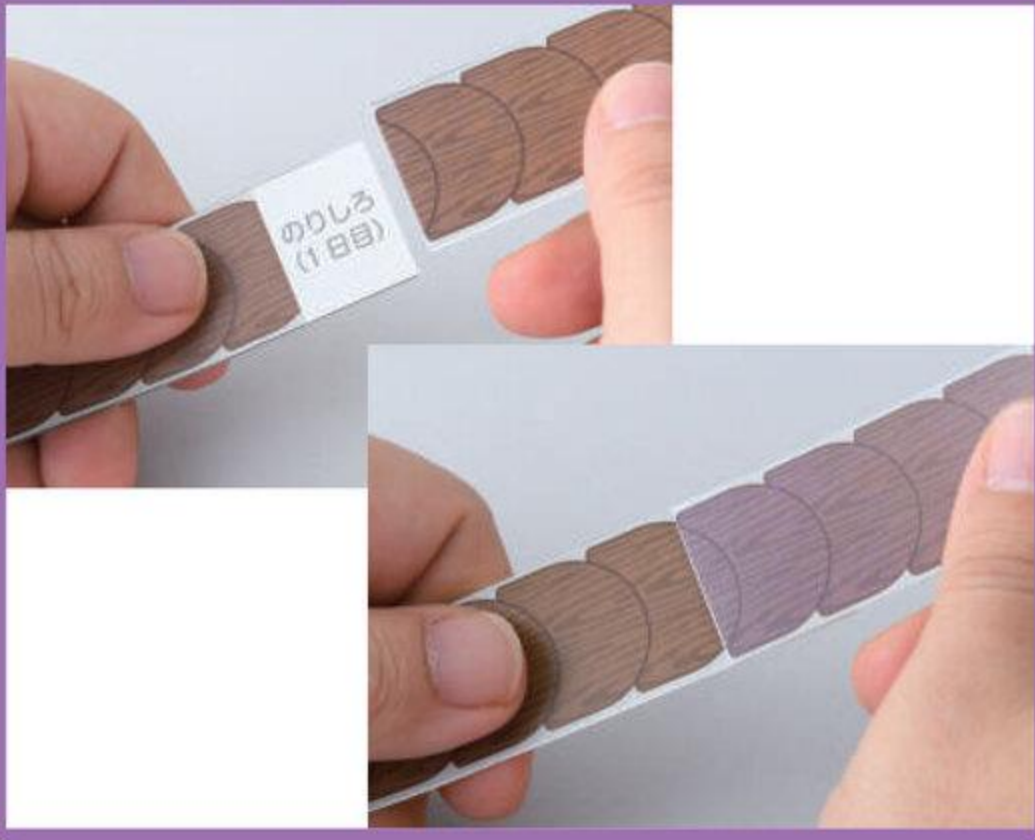

2つのかみの  
のりしろを  
くっつけるよ

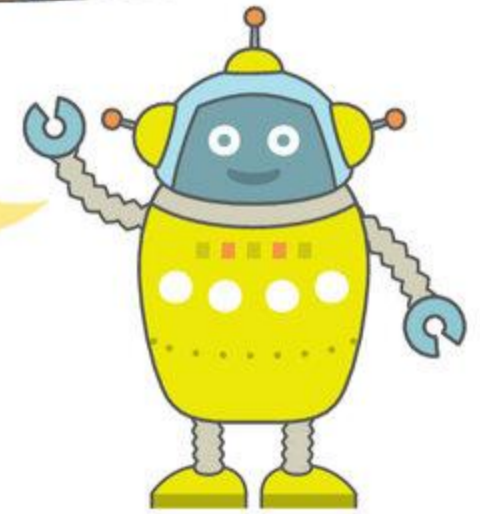

3 のりしろをかさねたまま  
てえぶ  
テープでとめよう



てえぶ  
テープはぴったり  
はりつけてね!

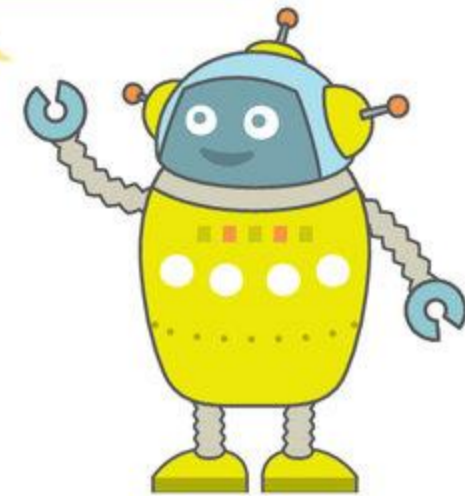

4 かみのうらまで  
しっかりとめよう

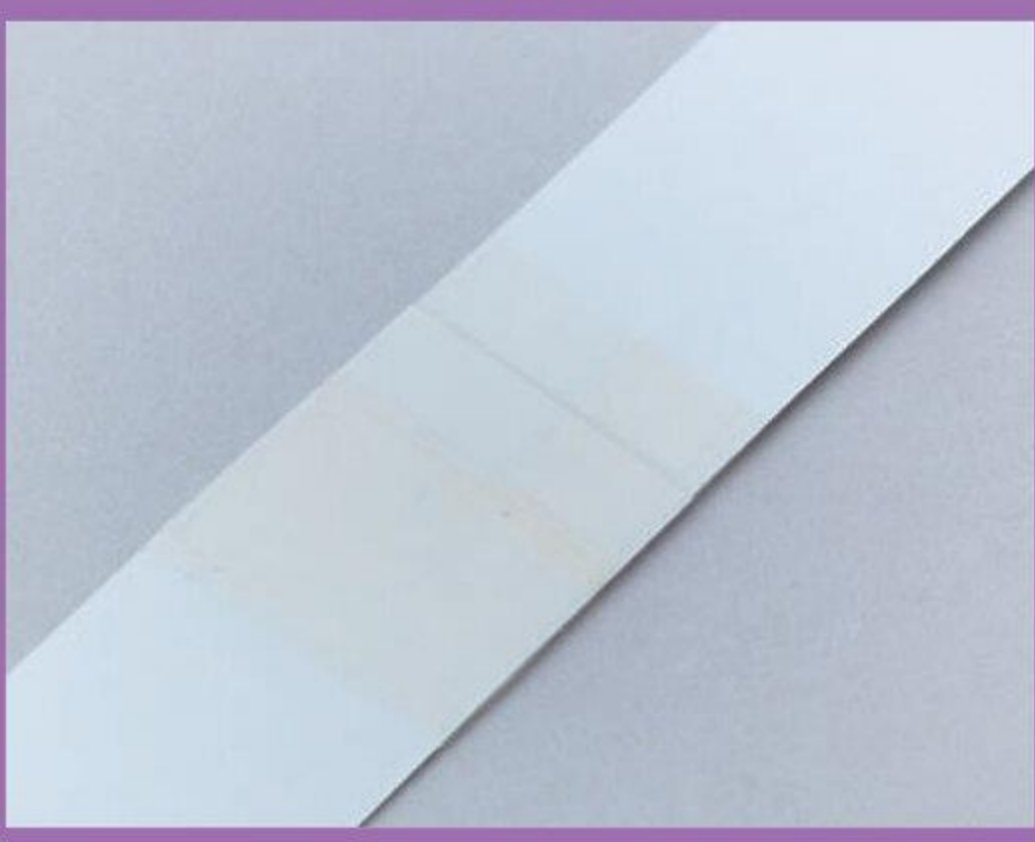

かんせい!





 **ちゅうい** 

かみに でこぼこが できないように  
きれいに つなげよう。

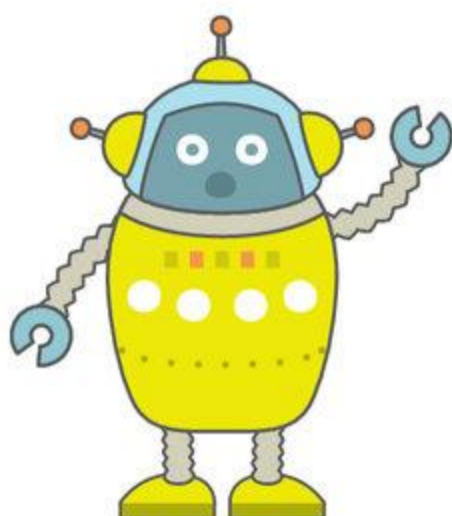
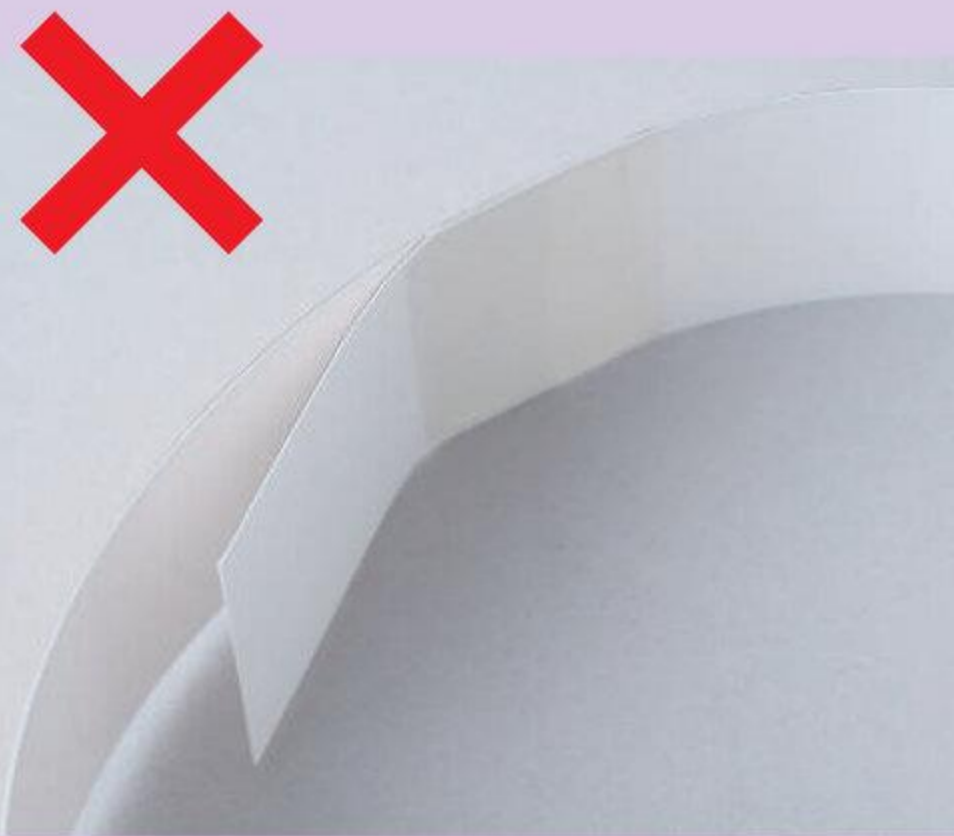
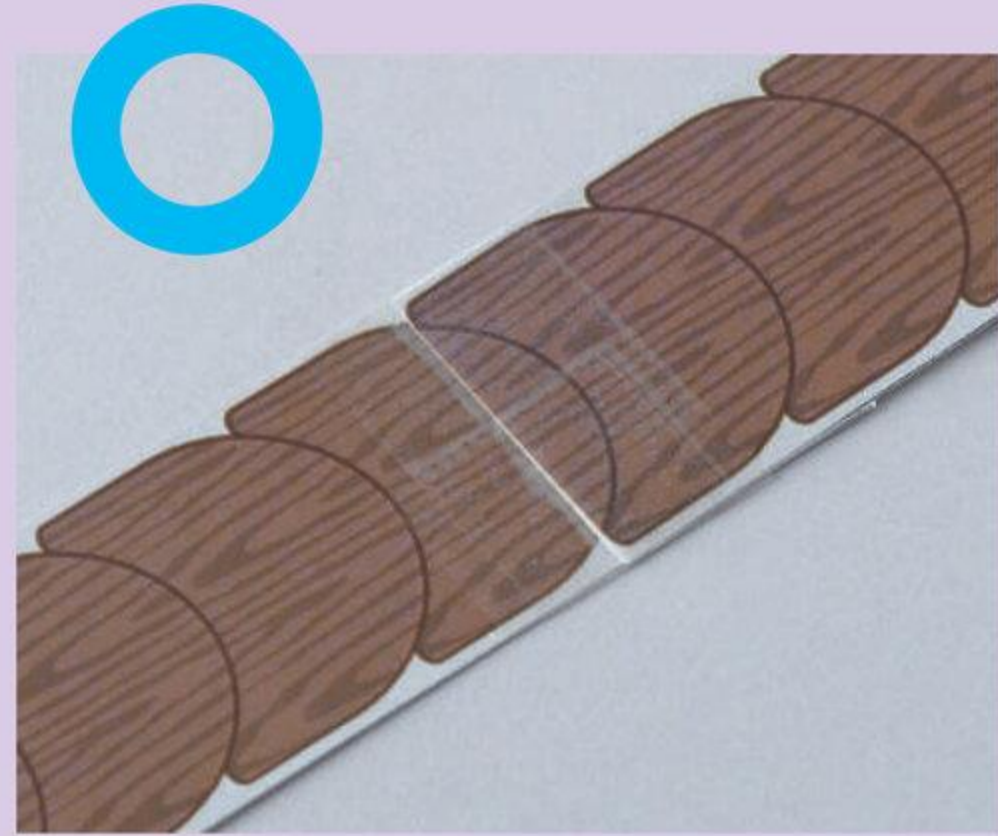
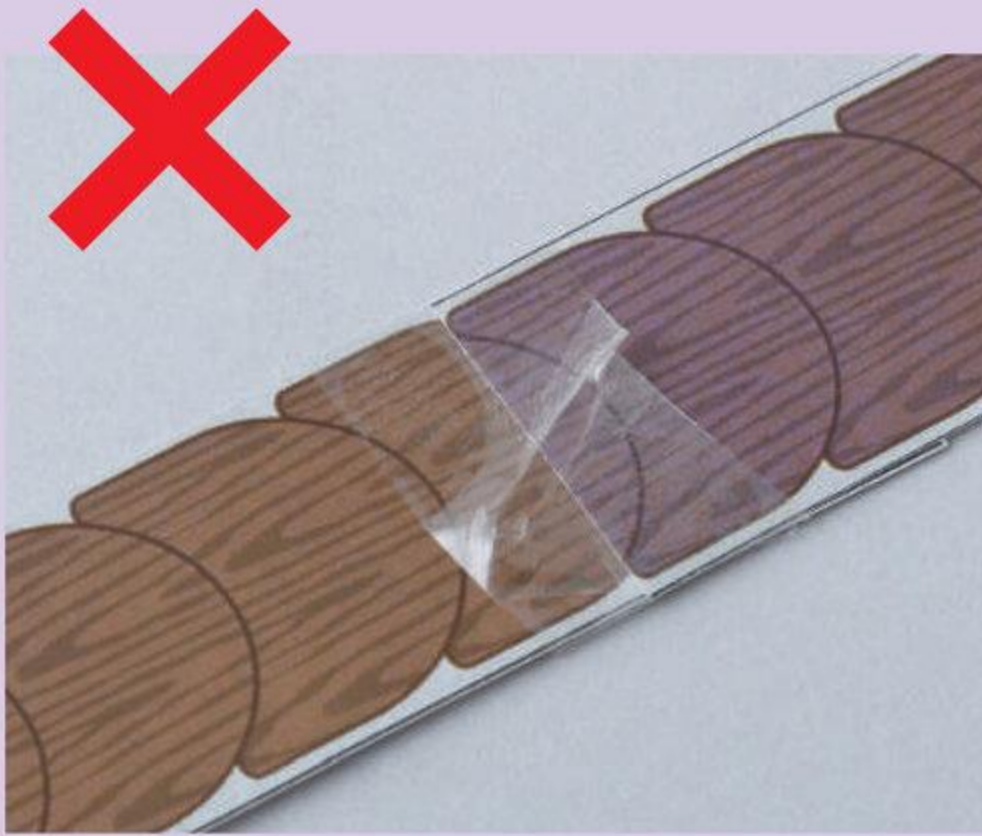

でこぼこがあると  
れえん  
レーンが とまってしまおうよ!



3

れ え ん  
レーン

めやす 15 ぶん



1

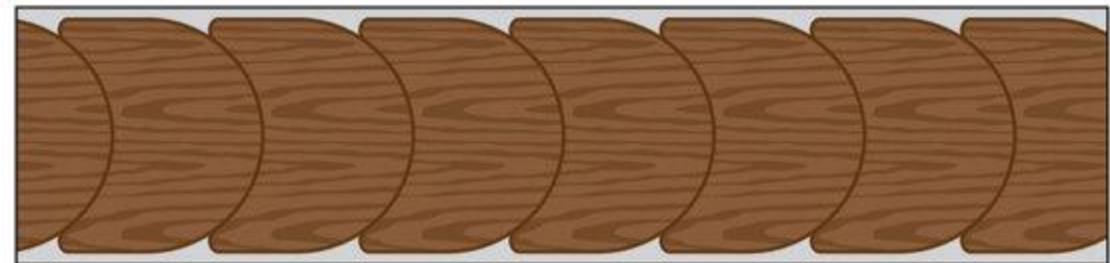
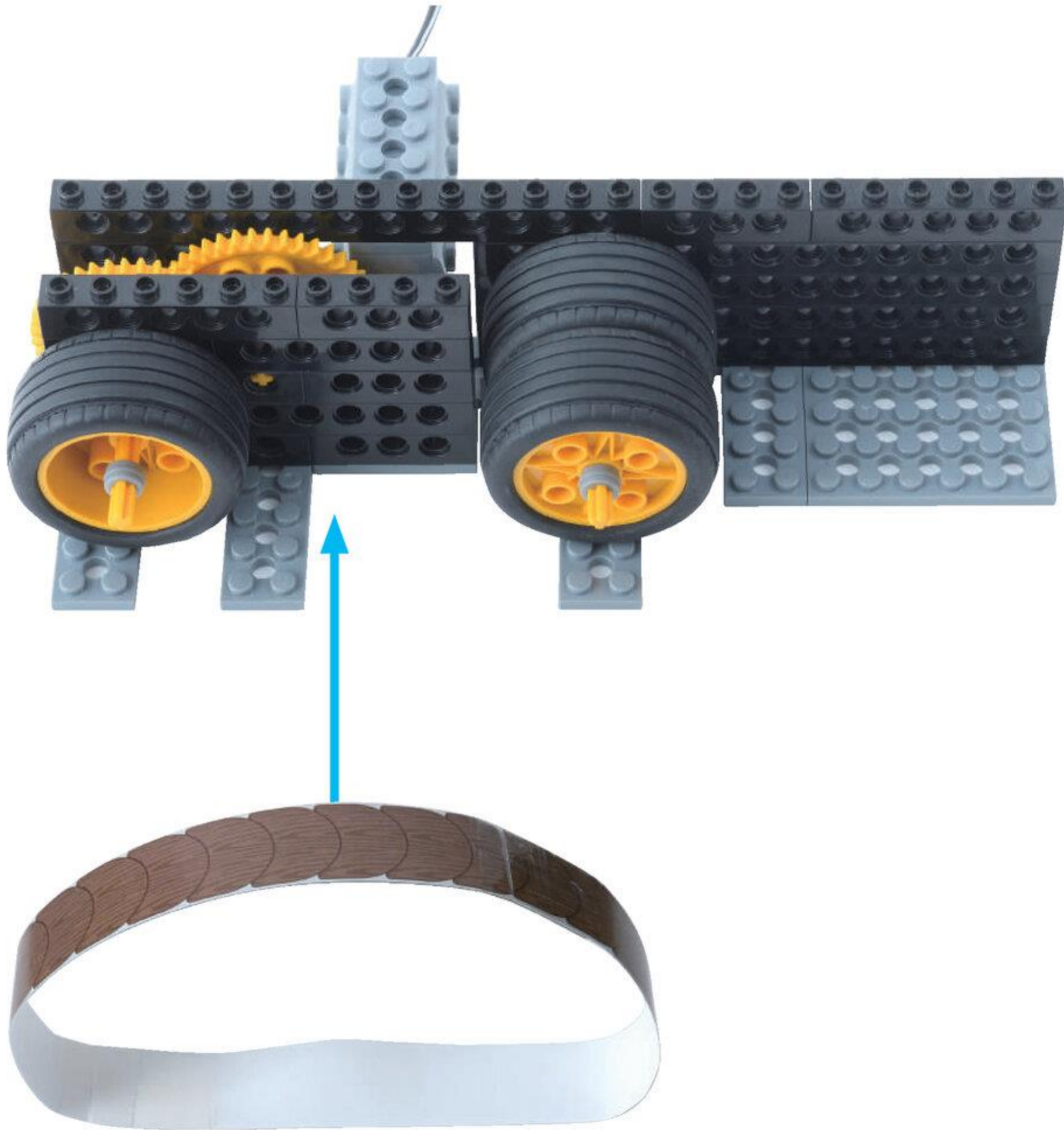

れ え ん  
レーン の も よ う の む き に  
ち ゅ う い し て ね

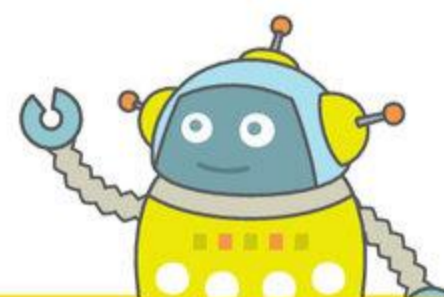



2

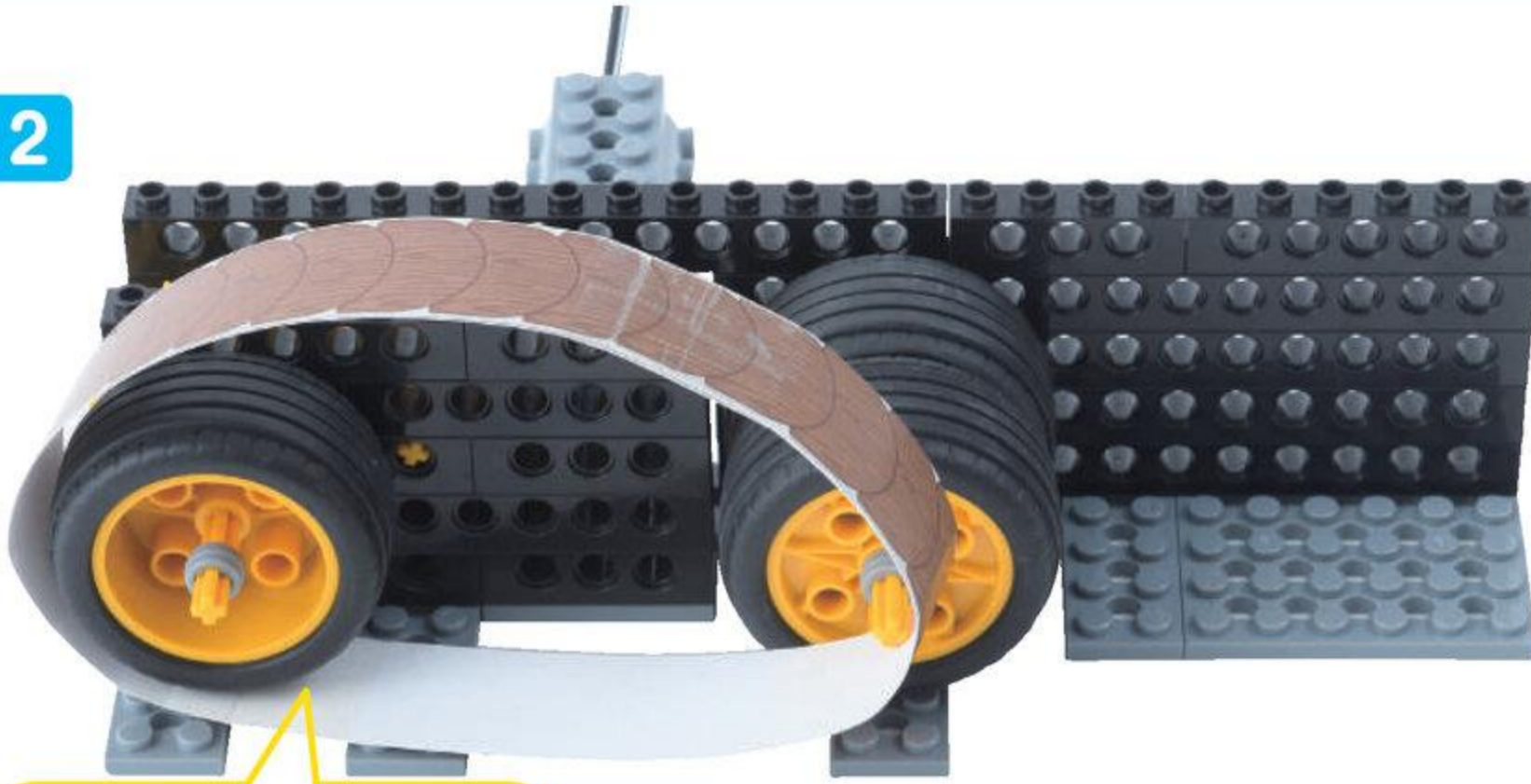

タイヤ  
タイヤ (1つ) に  
とりつけよう

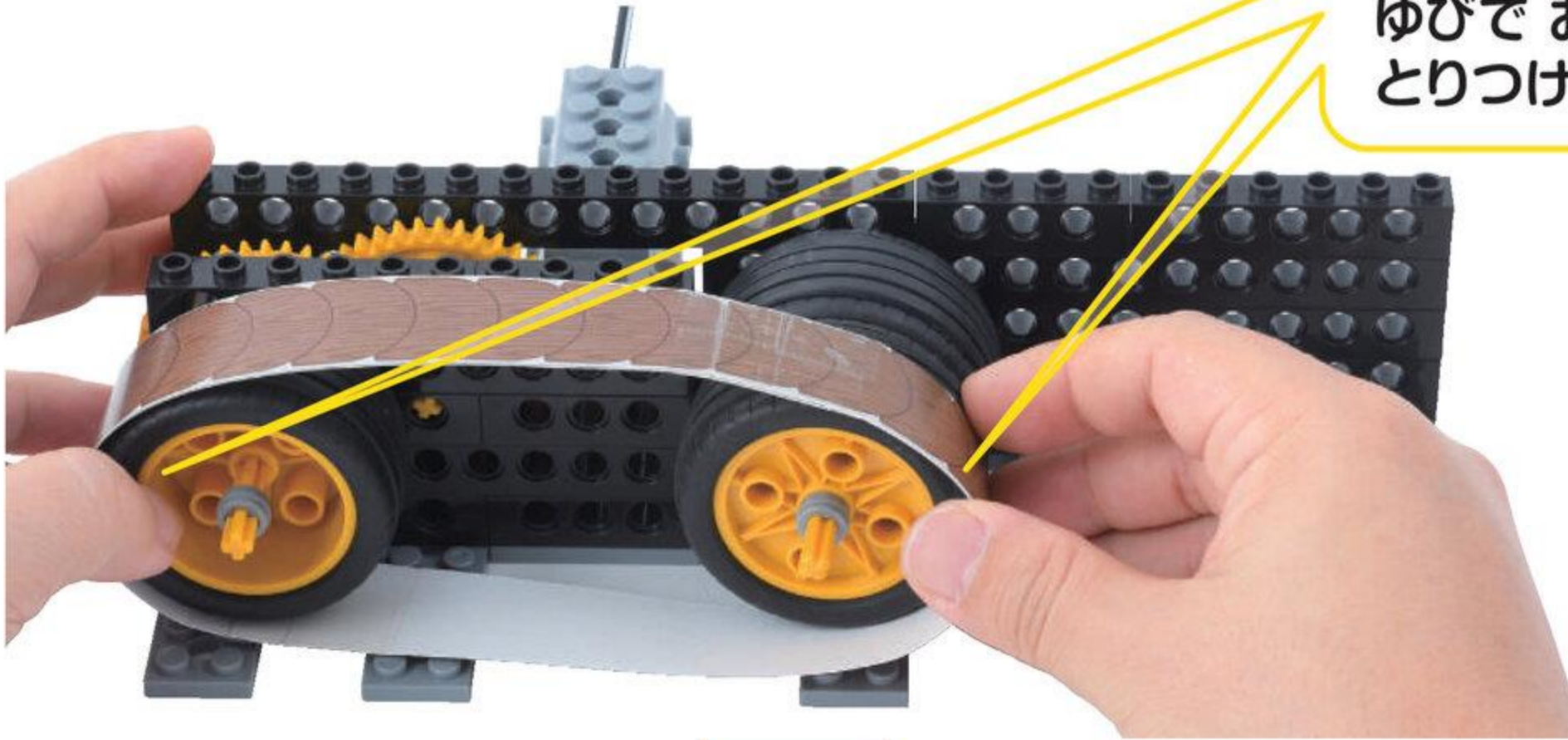

タイヤ  
タイヤ (2つ) を  
ゆびでおさえながら  
とりつけよう



れえん  
レーンの むきに ちゅういしてね

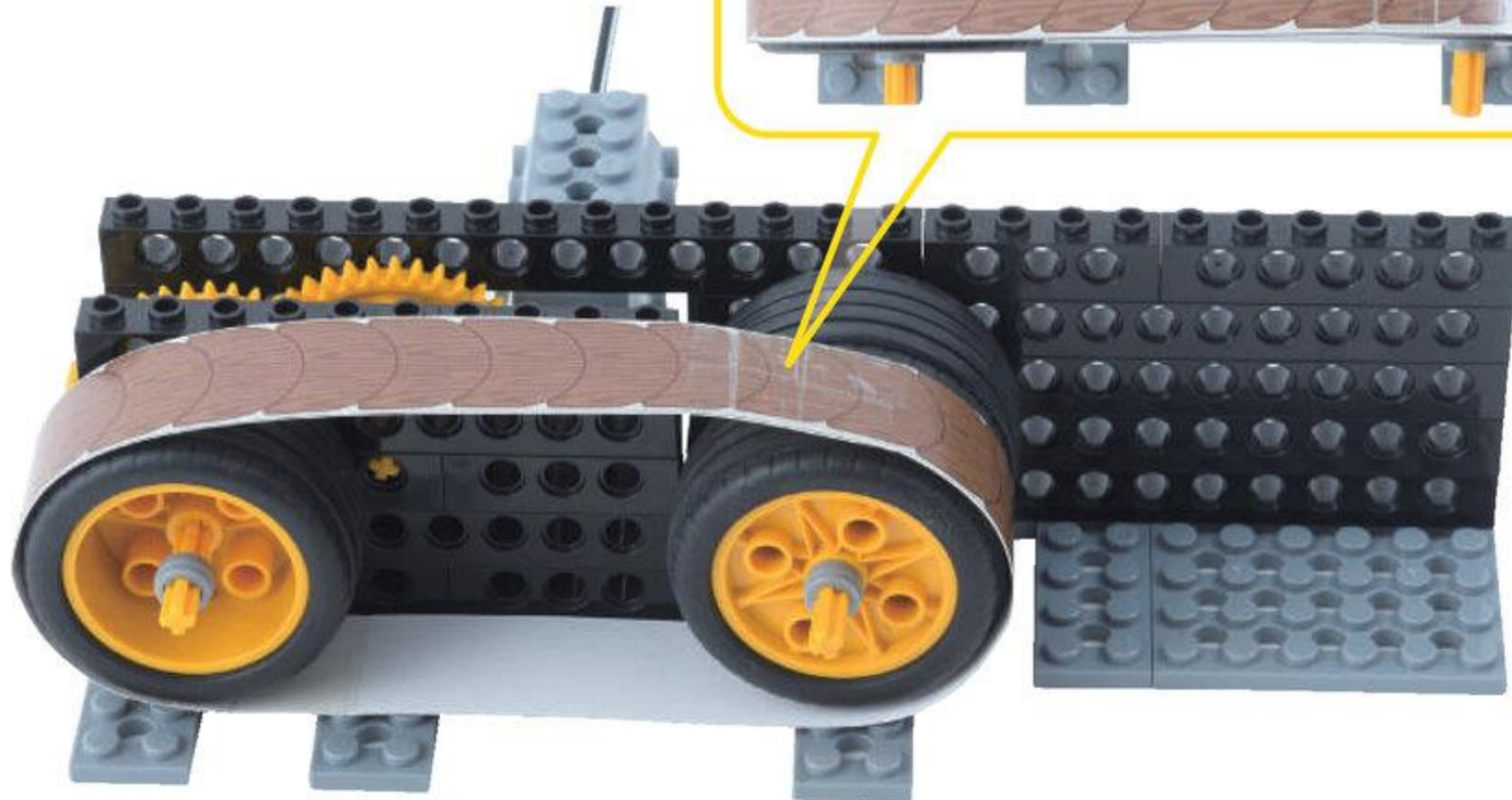



びいむじゅうよんほち  
ビーム 14 ポチ 3こ

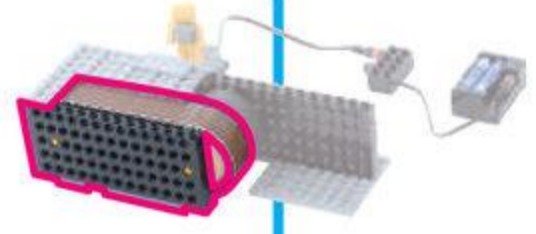

ほそぶれえとにほち  
細プレート 2 ポチ 1こ



ほそぶれえとろくほち  
細プレート 6 ポチ 1こ



3

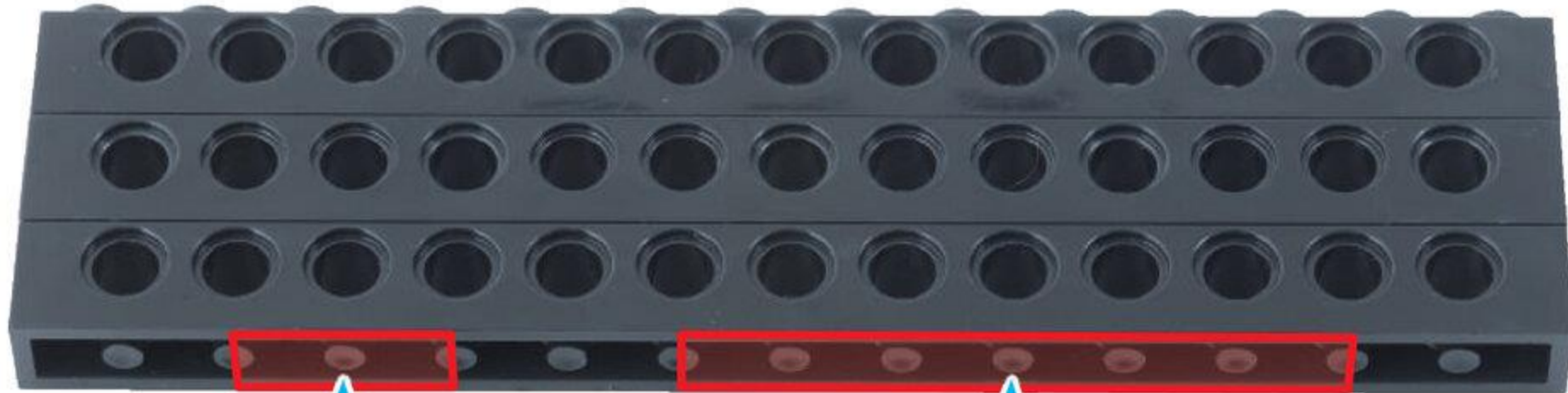



4

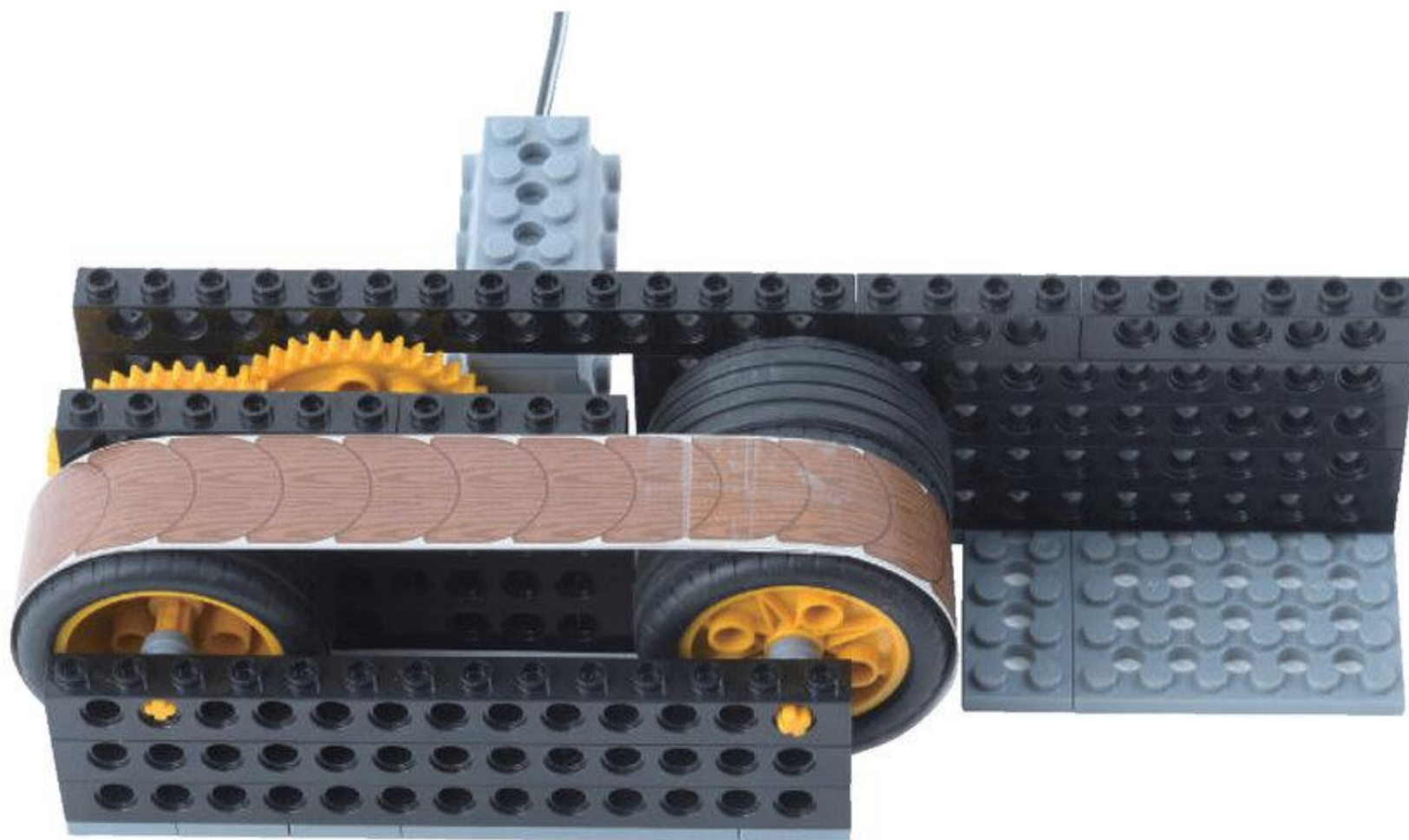
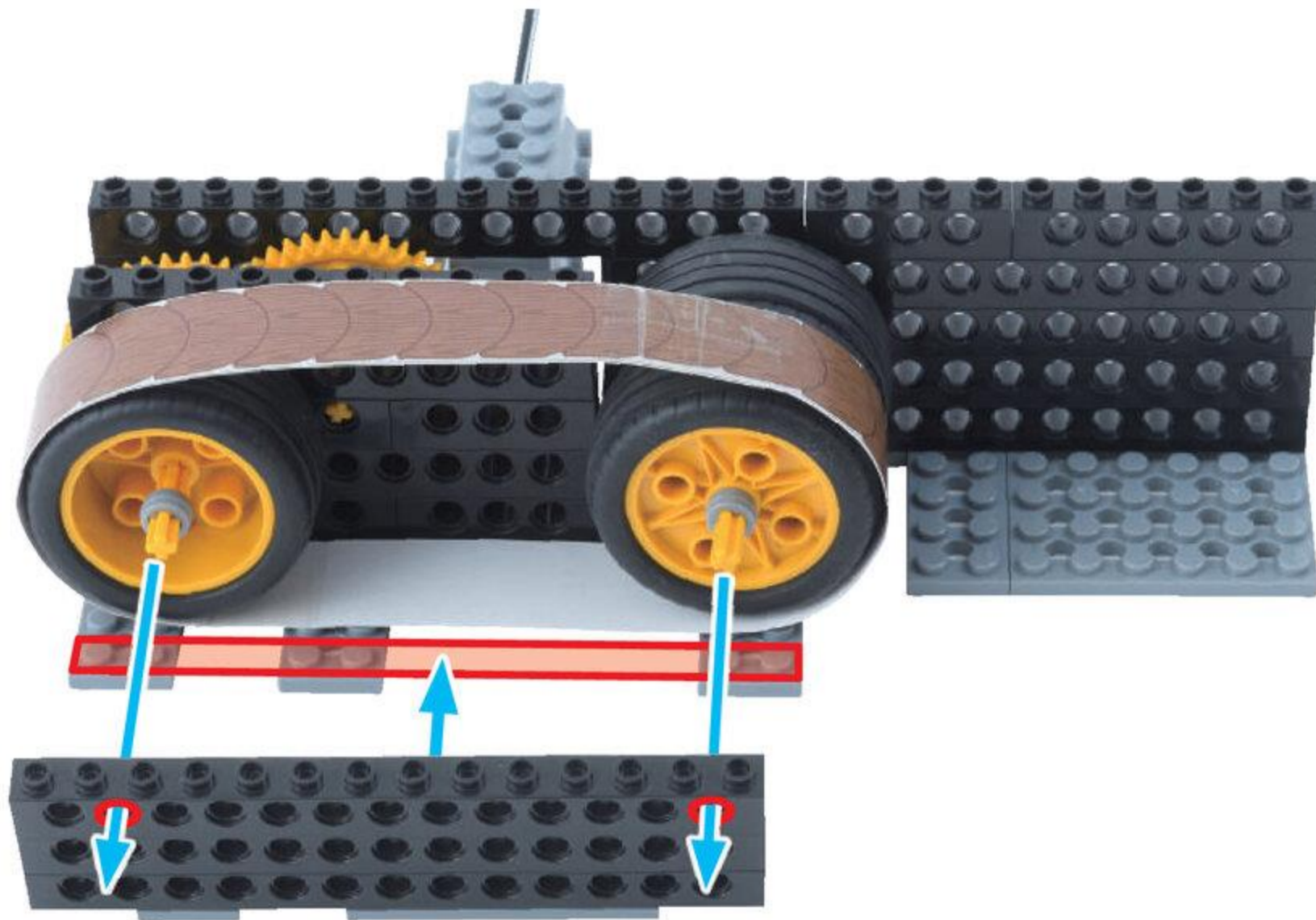
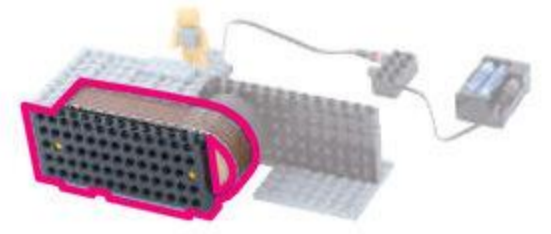



びいむじゅうよんほち  
ビーム 14 ポチ 2こ

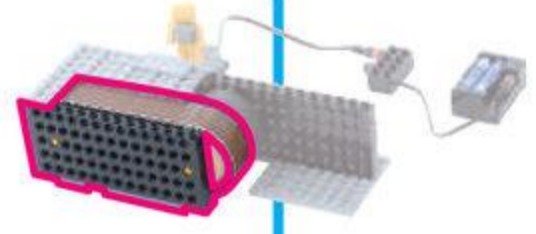

5





6

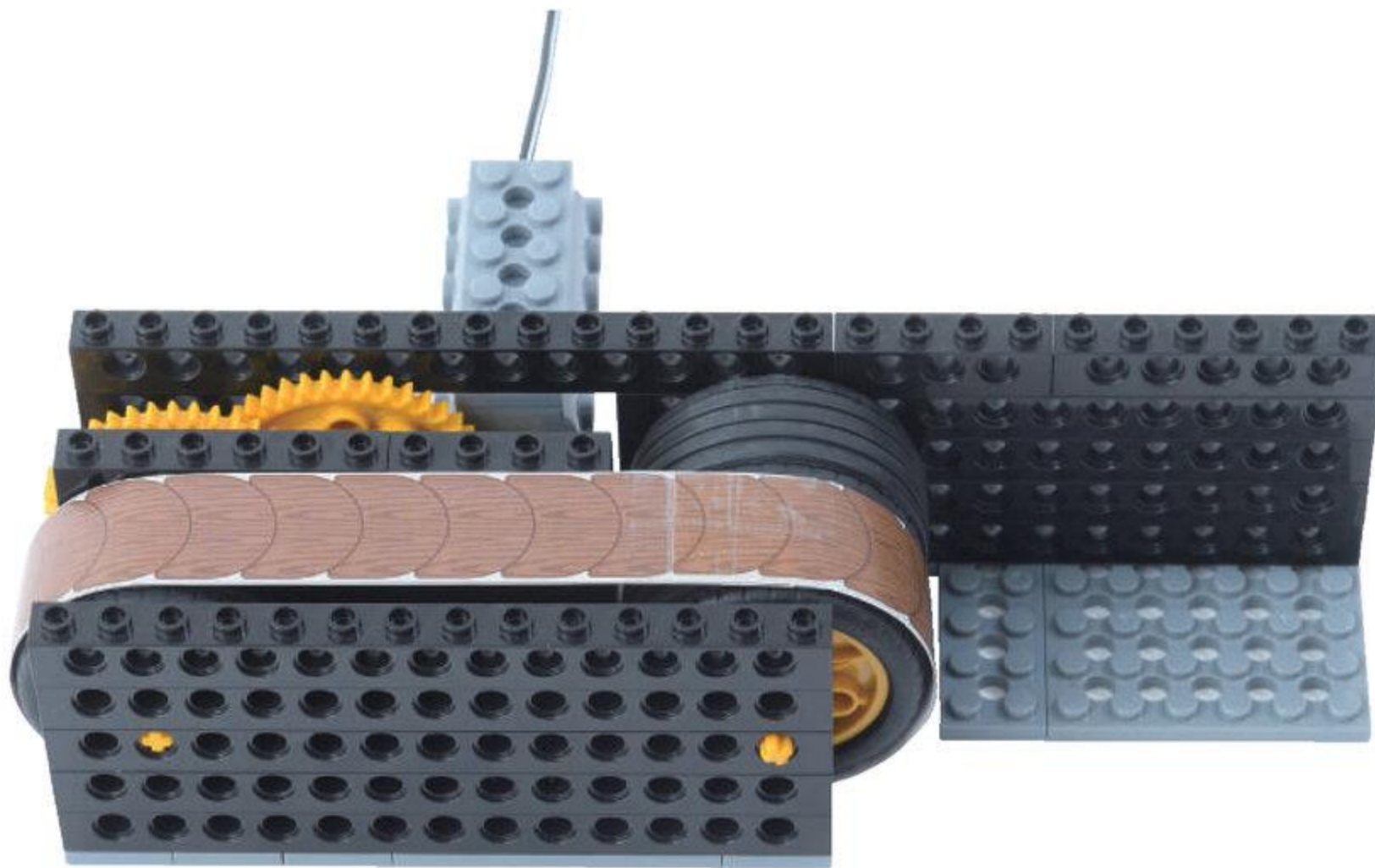
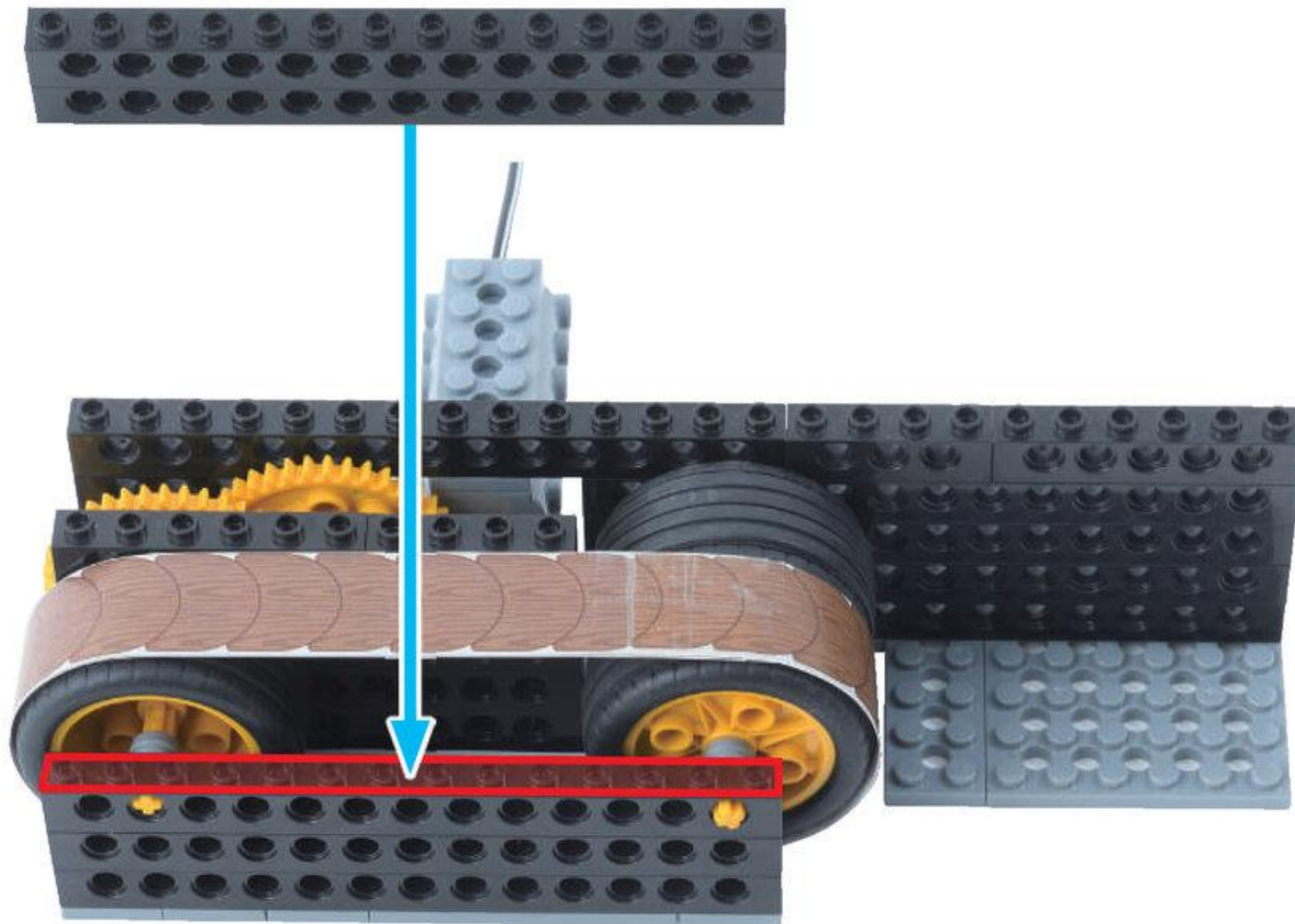
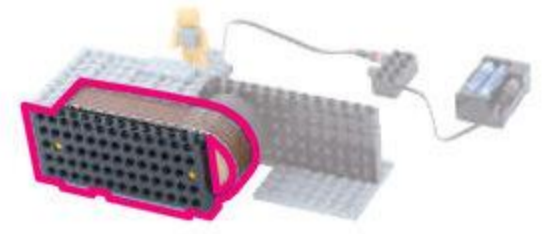

れえん  
レーンが  
かんせい!

やったね!

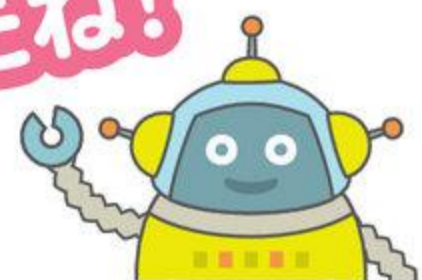



4

ちょうりだい

めやす 5 ぶん



ふとぶれえとはちほち  
太プレート 8 ポチ 1 こ



ふとぶれえとよんほち  
太プレート 4 ポチ 4 こ



ほそぶれえとよんほち  
細プレート 4 ポチ 1 こ



1

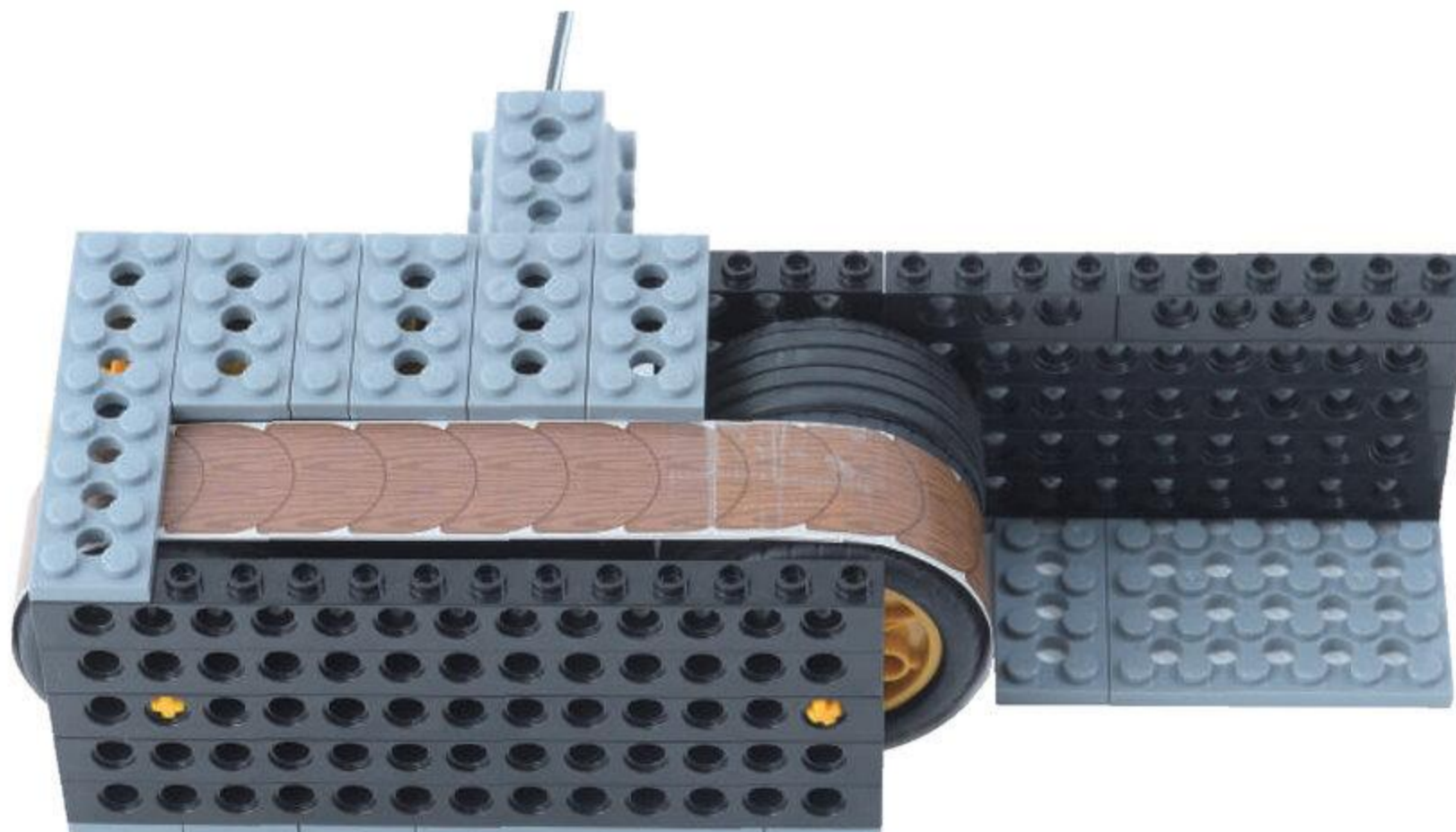
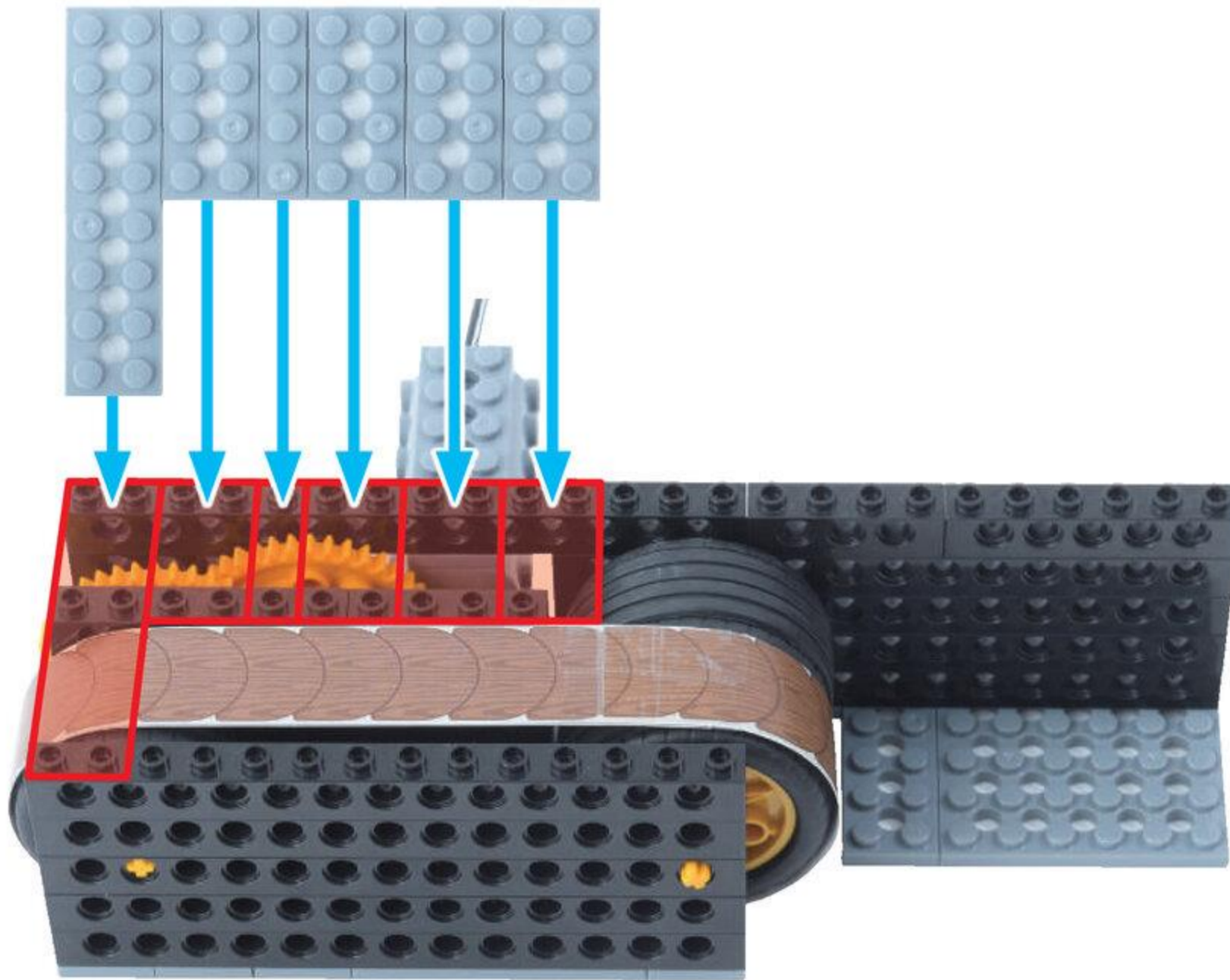



たいる  
タイル 2こ

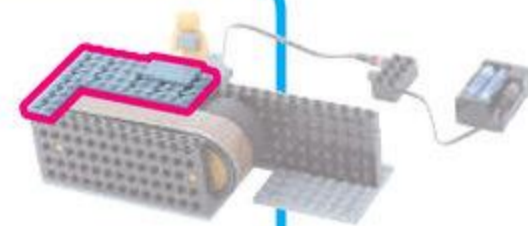

2

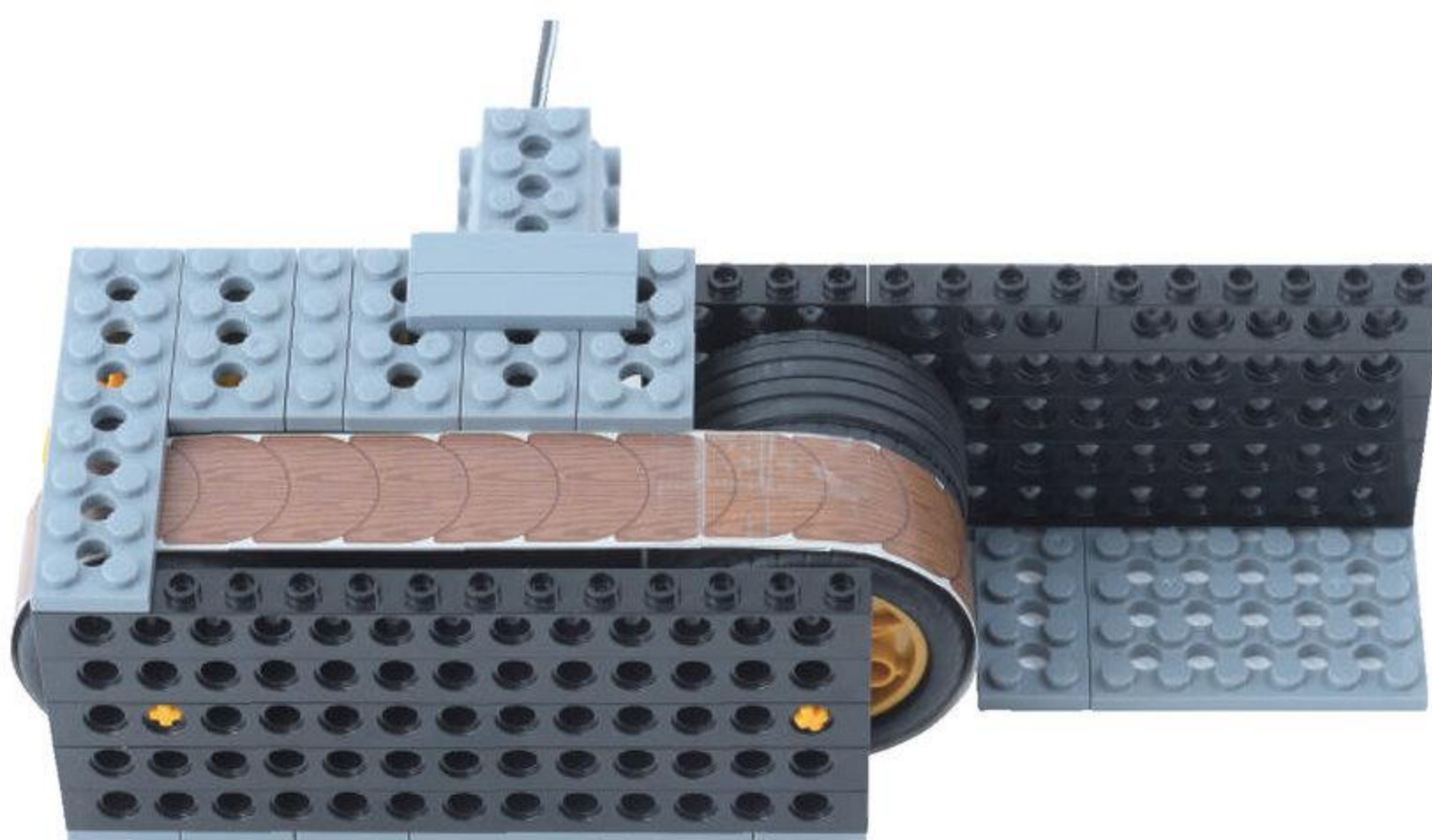
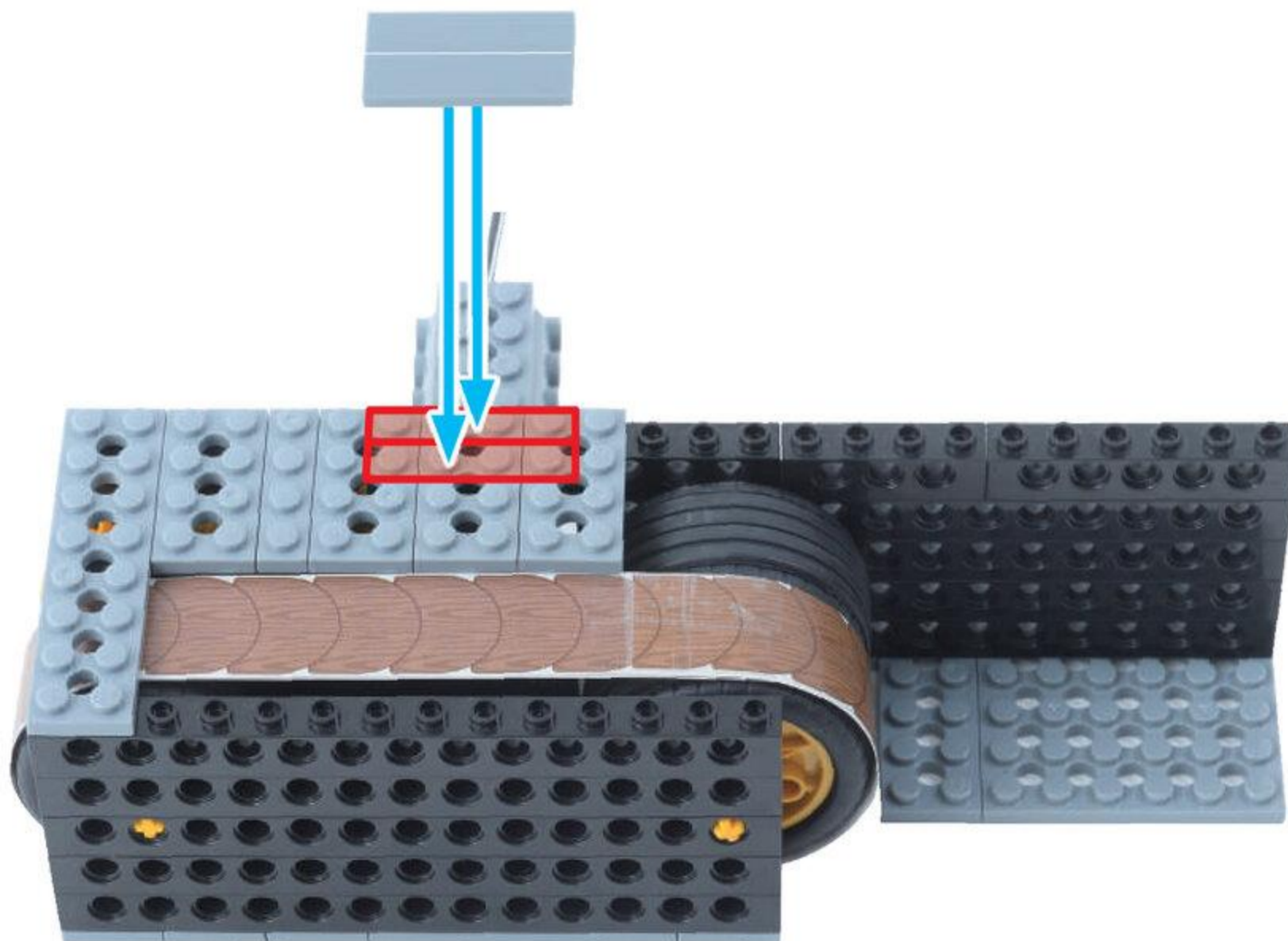

これで  
かんせい!

よくできました!

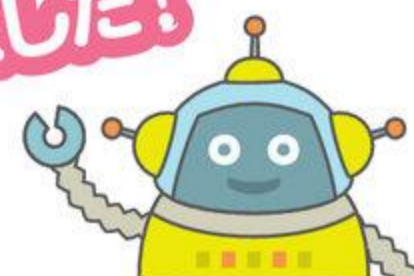



# ロボットをうごかさそう

めやす 10 ぶん

パイロット 1こ



バッテリーボックス / スライドスイッチ 1こ

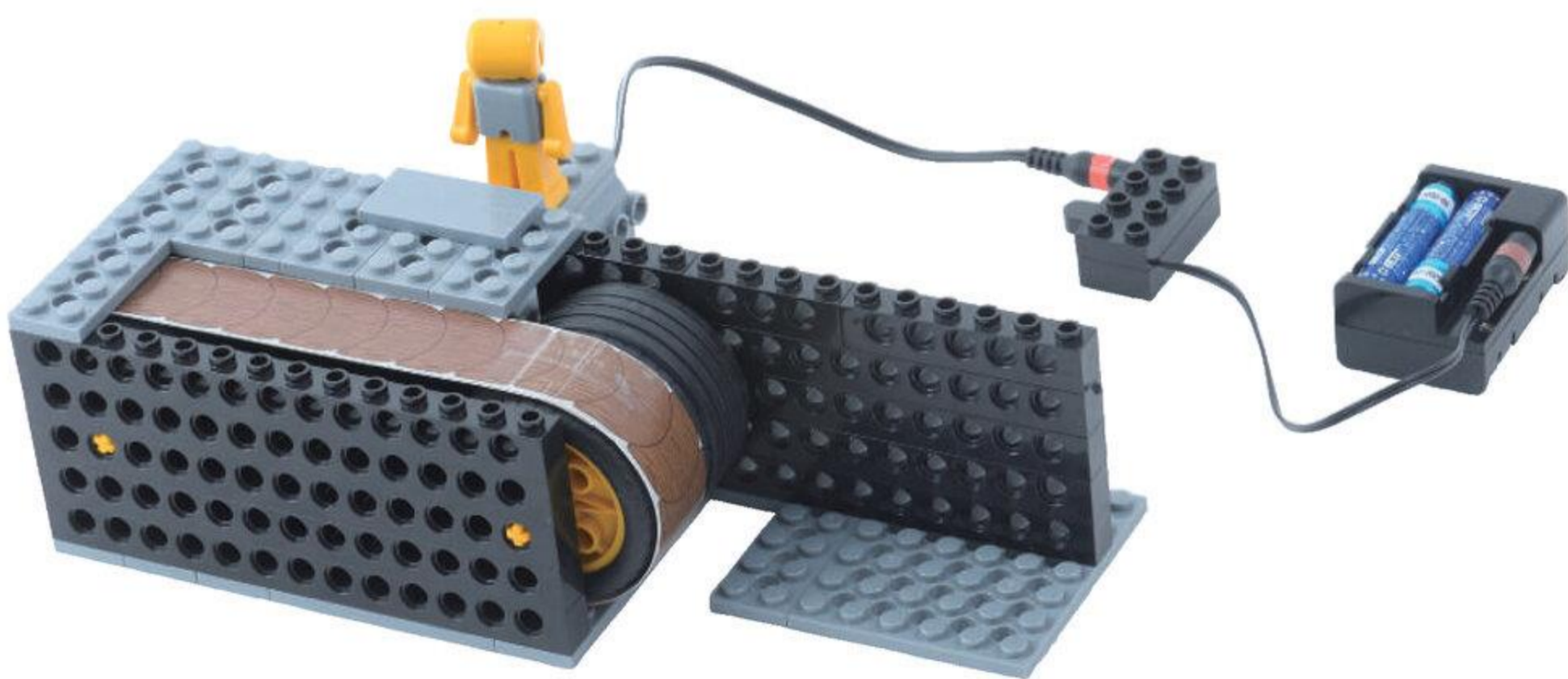
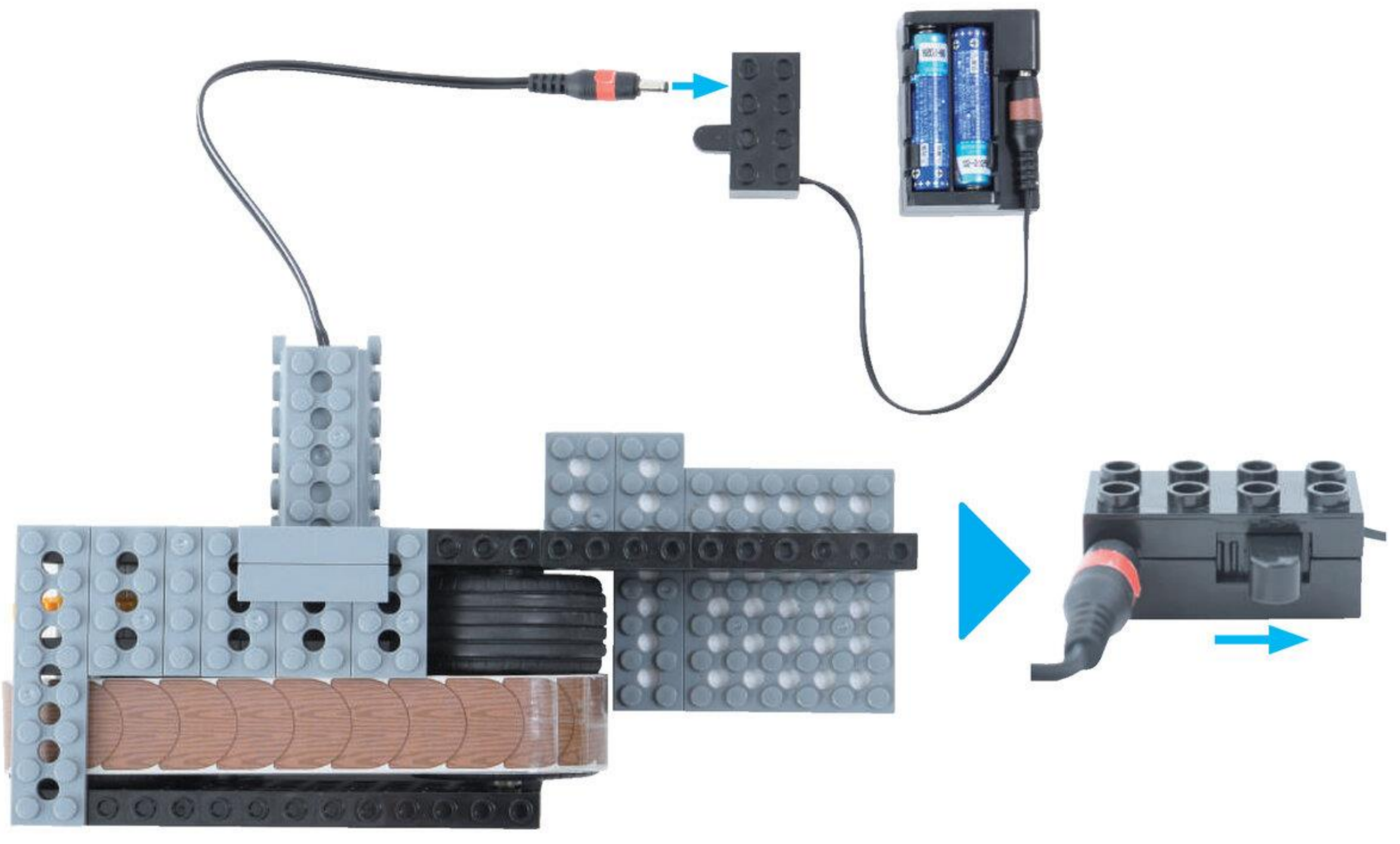

れえん  
レーン  
は  
うごいたかな

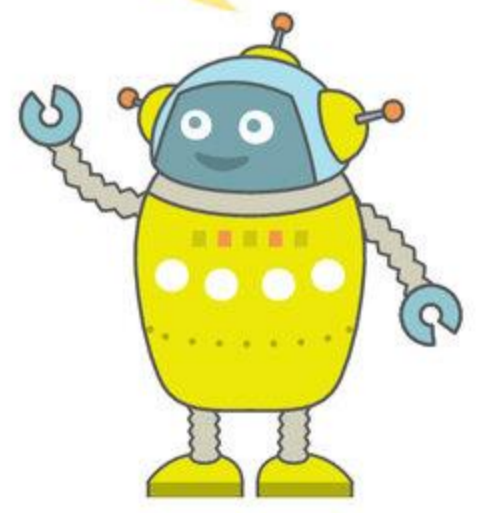

うごかしおわったら モーターのコードをぬいてしまおう！



Q1 このパーツの <sup>ばあつ</sup>なまえは どれかな?



( <sup>ぺぐ</sup> <sup>えす</sup> <sup>たい</sup> <sup>や</sup> <sup>えす</sup> <sup>ぎ</sup> <sup>あ</sup> <sup>える</sup> <sup>たい</sup> <sup>や</sup> <sup>える</sup> <sup>どれかに○</sup> )

Q2 <sup>たい</sup> <sup>や</sup> <sup>えす</sup> **と**りつけられない <sup>ばあつ</sup>パーツは どれかな? <sup>どれかに○</sup>



Q3 <sup>たい</sup> <sup>や</sup> <sup>える</sup> **と**りつけられる <sup>ぺぐ</sup> <sup>えす</sup> **を** なんぼん **と**りつけられるかな?



( 1 ぽん ・ 4 ほん ・ 5 ほん ) <sup>どれかに○</sup>





ヒューマンアカデミー ジュニア  
STEAMスクール



ロボット教室

# ロボットのきょうかしよ

プレプライマリーコース K

2

えび うに まぐろ! 「スシロボー」

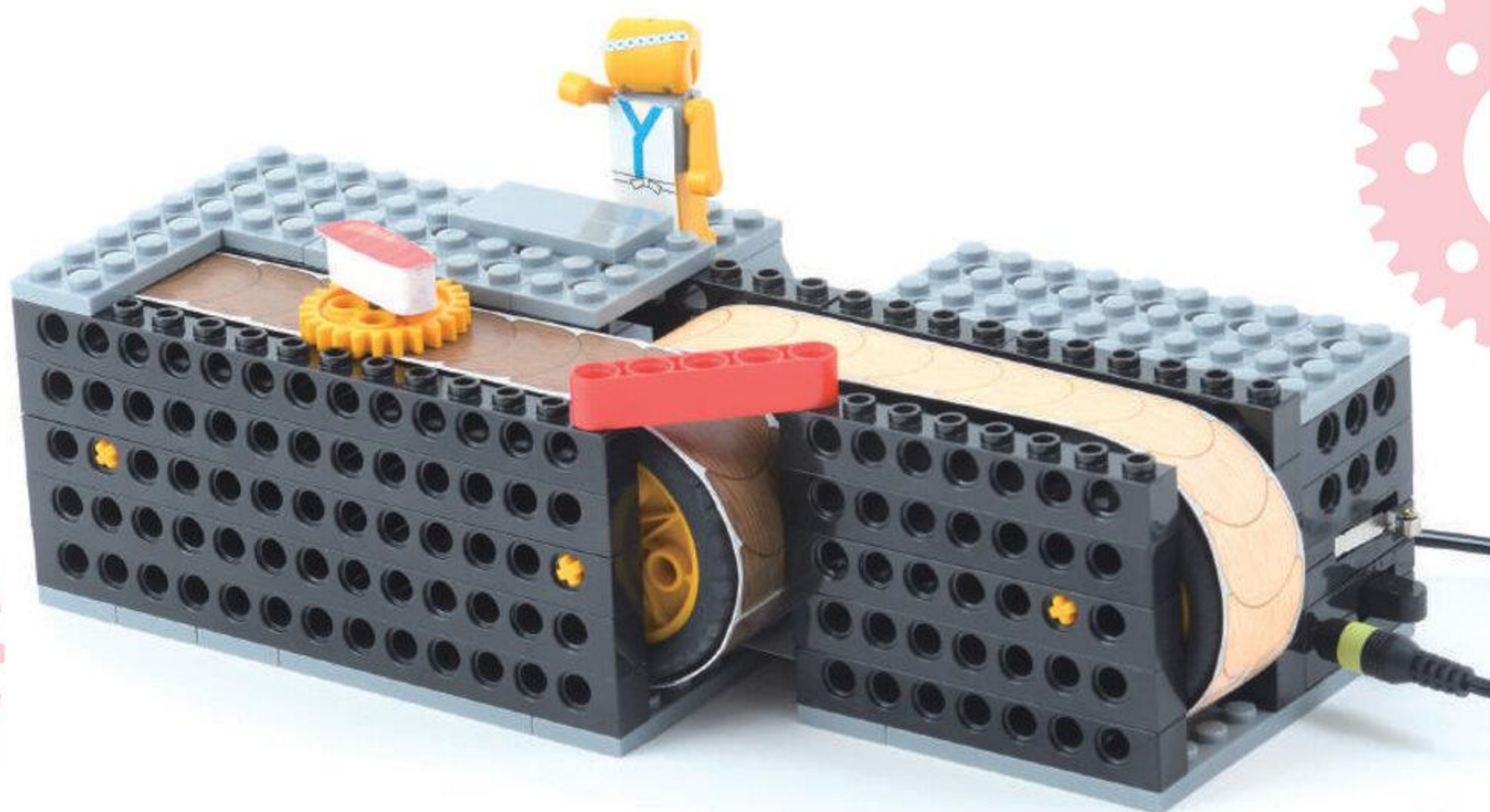

★だい2かい

2024ねん

6がつ

にち

なまえ



もくじ

だい 2 かい

きょうの よてい	45	2ふん
くみたて		80ふん
1. でんちボックス	46~58	
レーンをつくろう	59~61	
くみたて		
2. レーン	62~72	
3. おすしと いたまえさん	73~74	
ロボットを うごかさう	75	
いろいろな おすしをつくろう	76~77	
じゆうに かいぞう してみよう	78	
まちがい さがし	79	3ふん
かたづけ		5ふん

これも つかうよ!

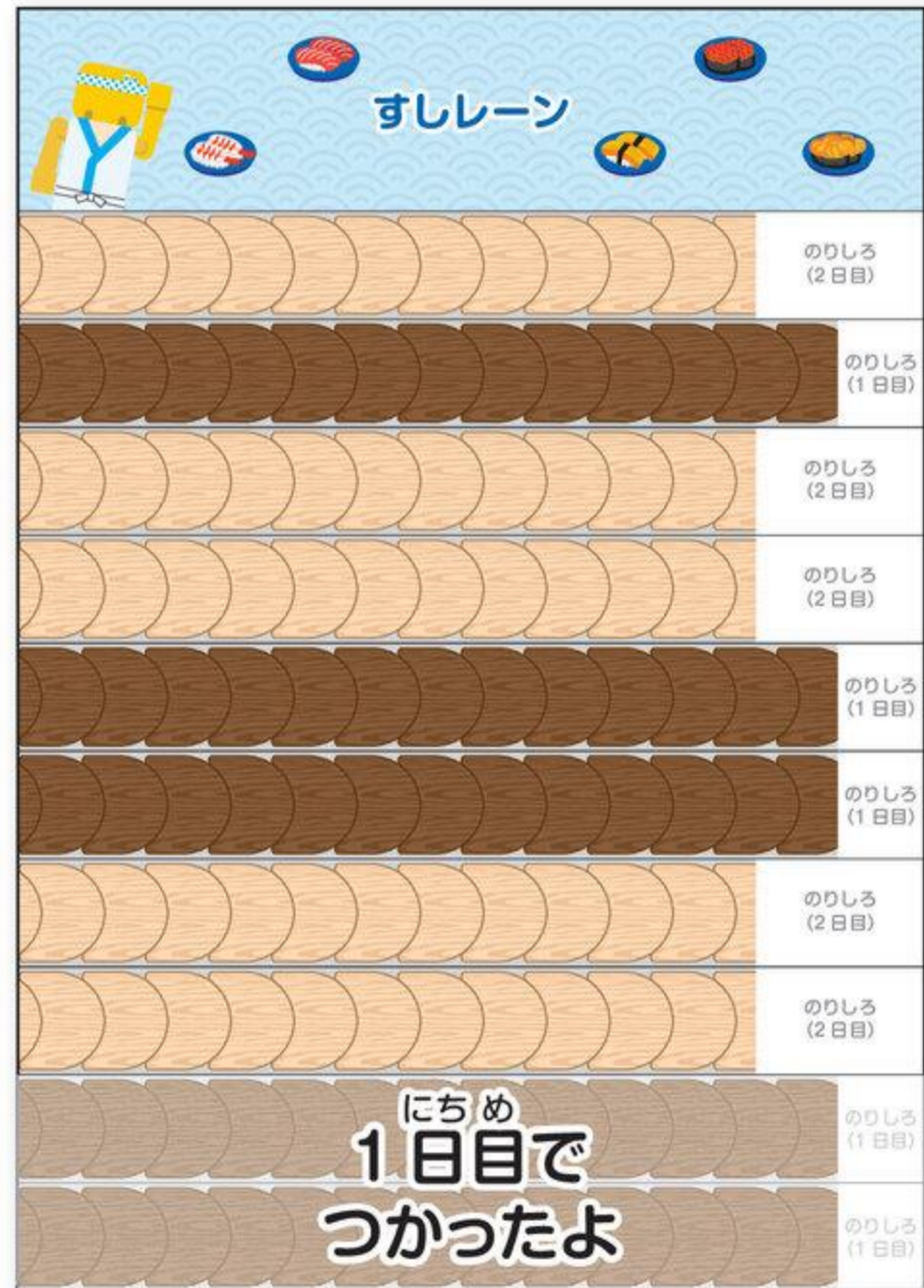

こんかいは  
おすしを のせて  
うごかさよ

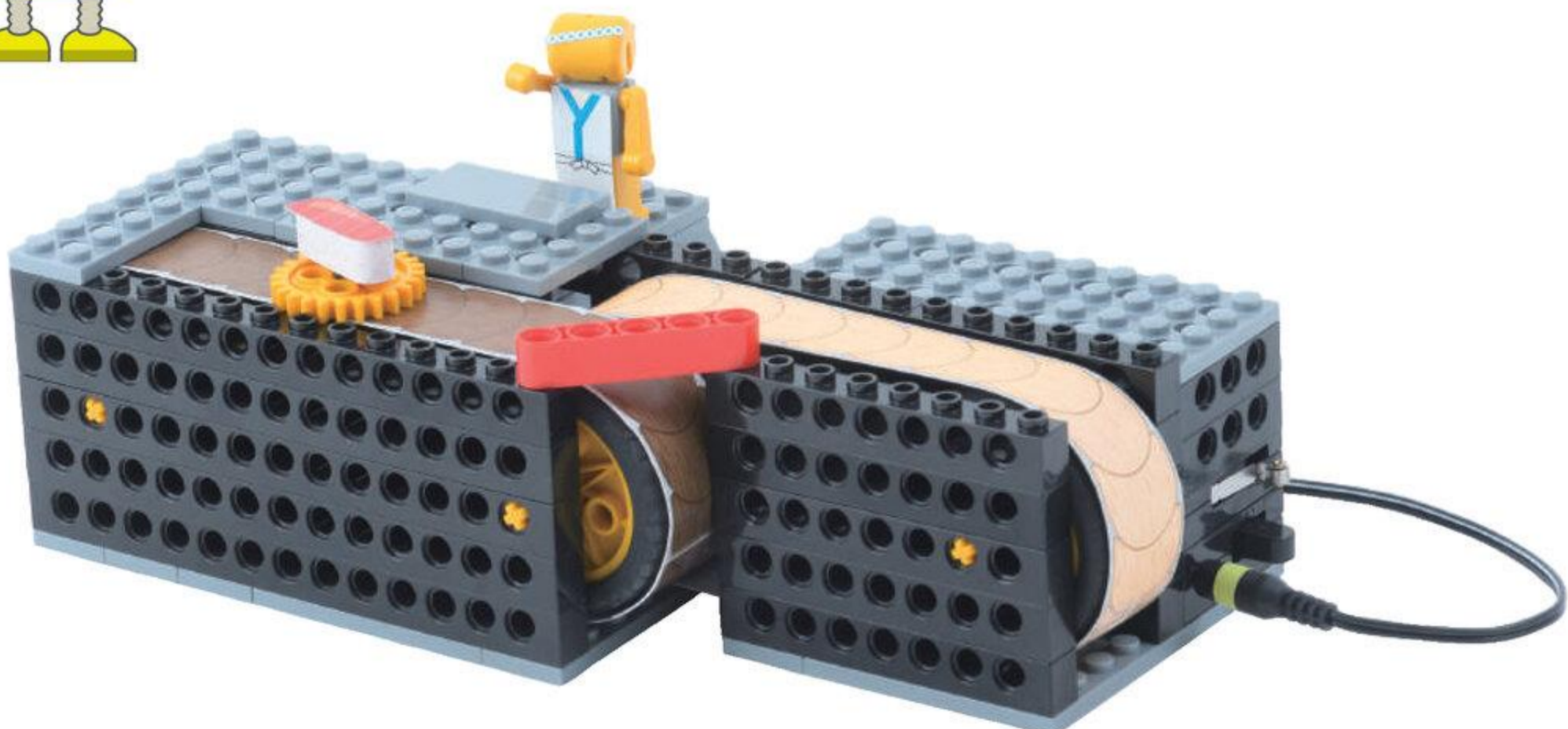
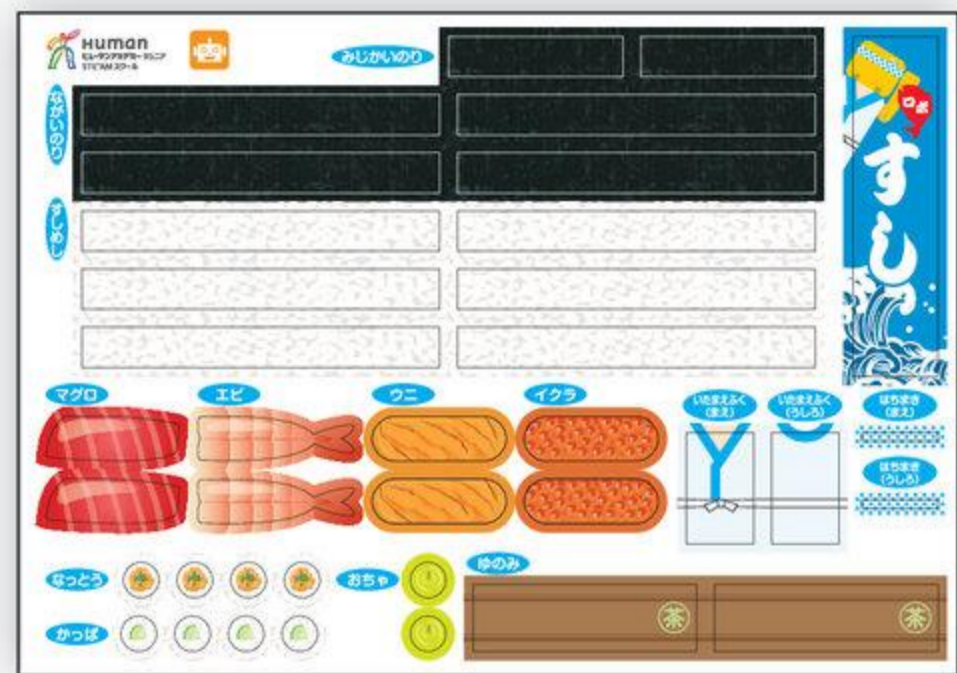
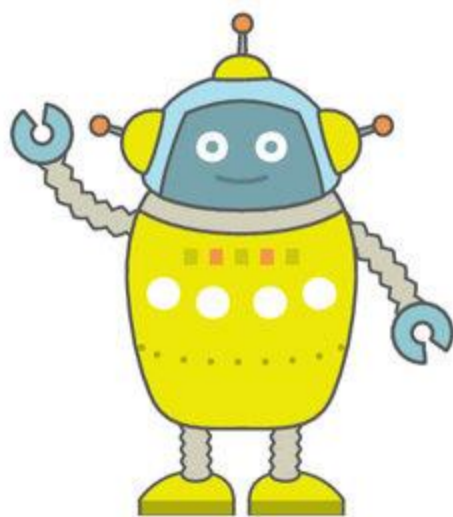



# きょうの よてい

めやす 2 ふん

このじゅんばんでつくるよ!

③おすしと  
いたまえさん

②レーン  
れ え ん

①でんち  
ほ っ く す  
ボックス

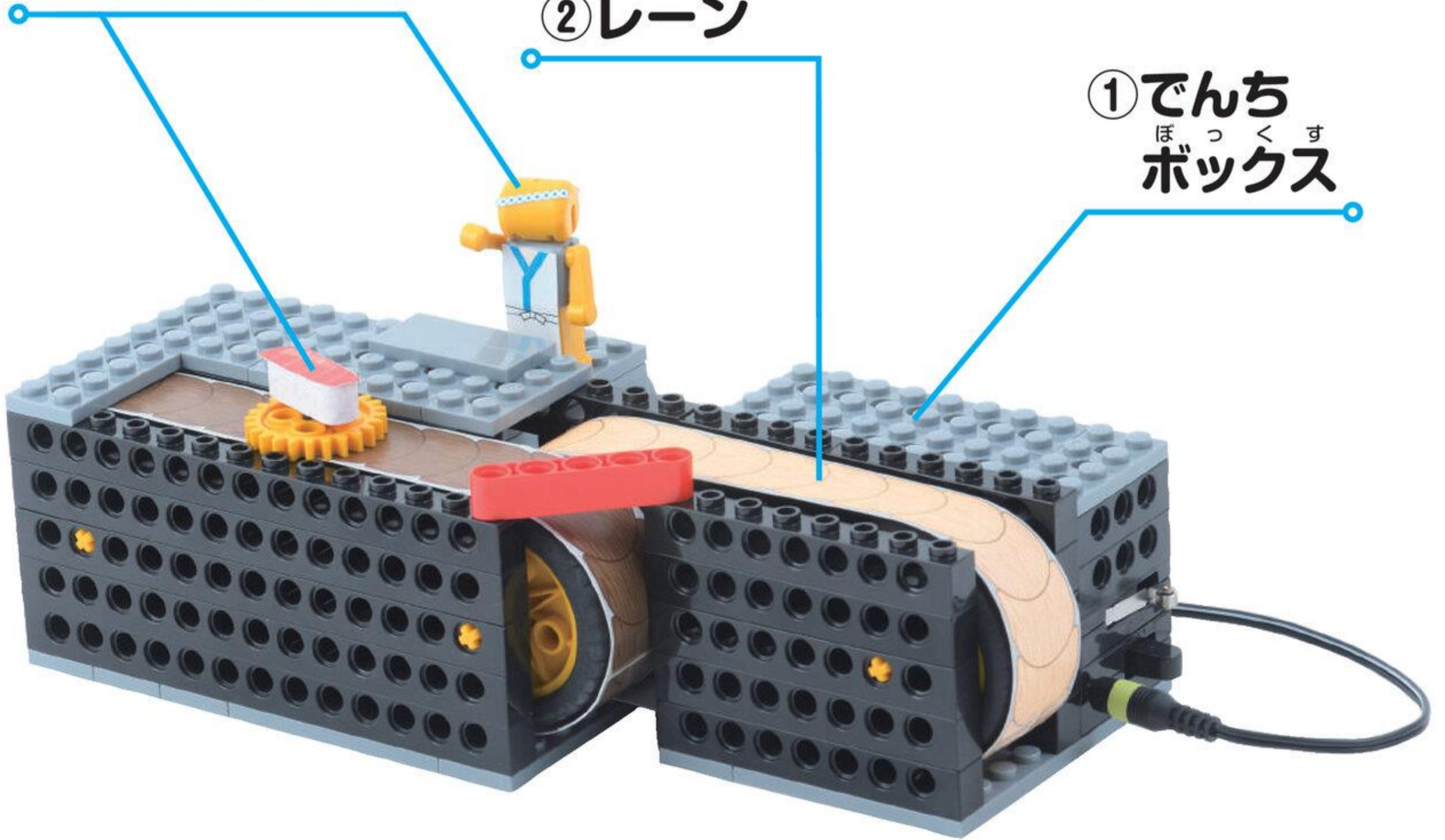

①でんちボックス  
ほ っ く す

②レーン  
れ え ん

③おすしと いたまえさん

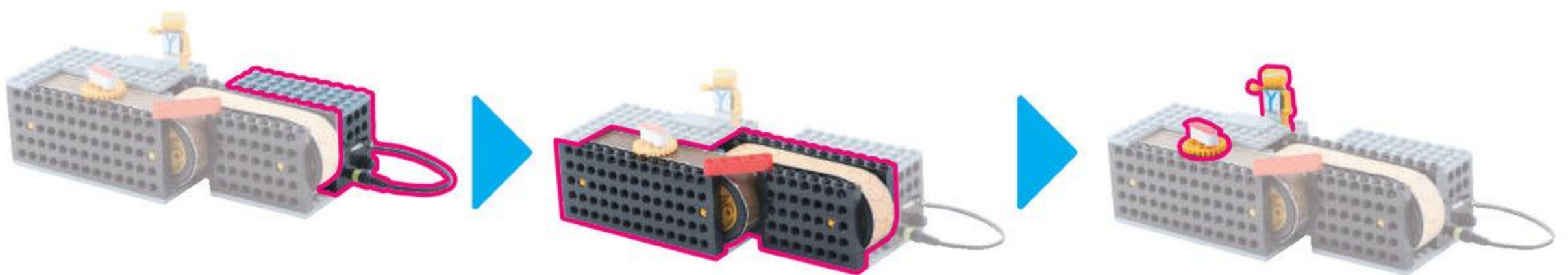



1

でんちボックス

めやす 15 ぶん



ふとぶれえとろくほち  
太プレート 6 ポチ 1 こ



ふとぶれえとはちほち  
太プレート 8 ポチ 1 こ



ほそぶれえとよんほち  
細プレート 4 ポチ 1 こ



1

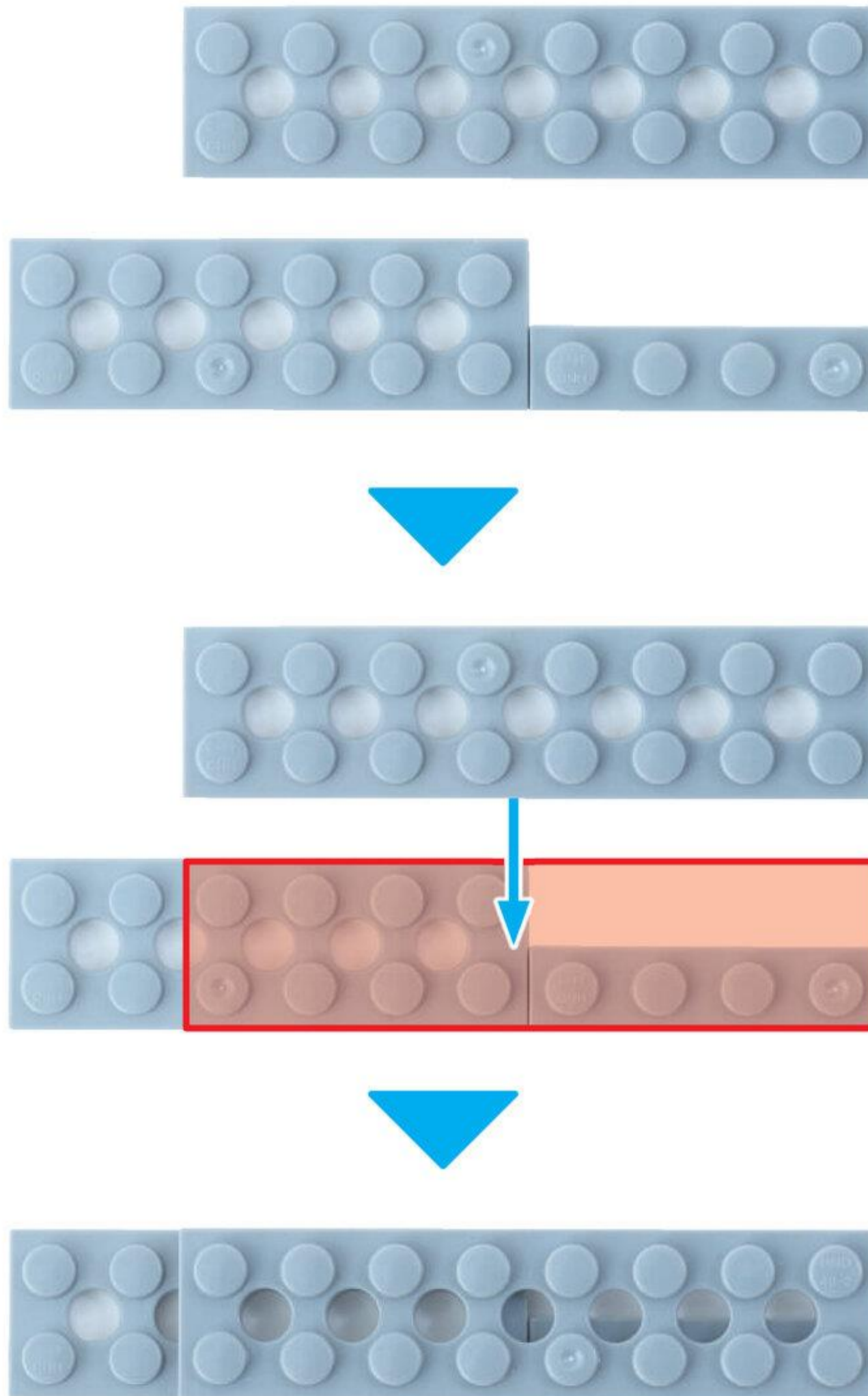



ほそぶれえとにぼち  
細プレート2ポチ 1こ

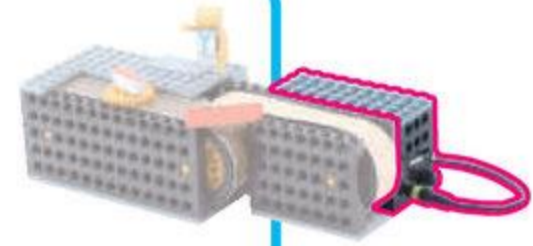

2

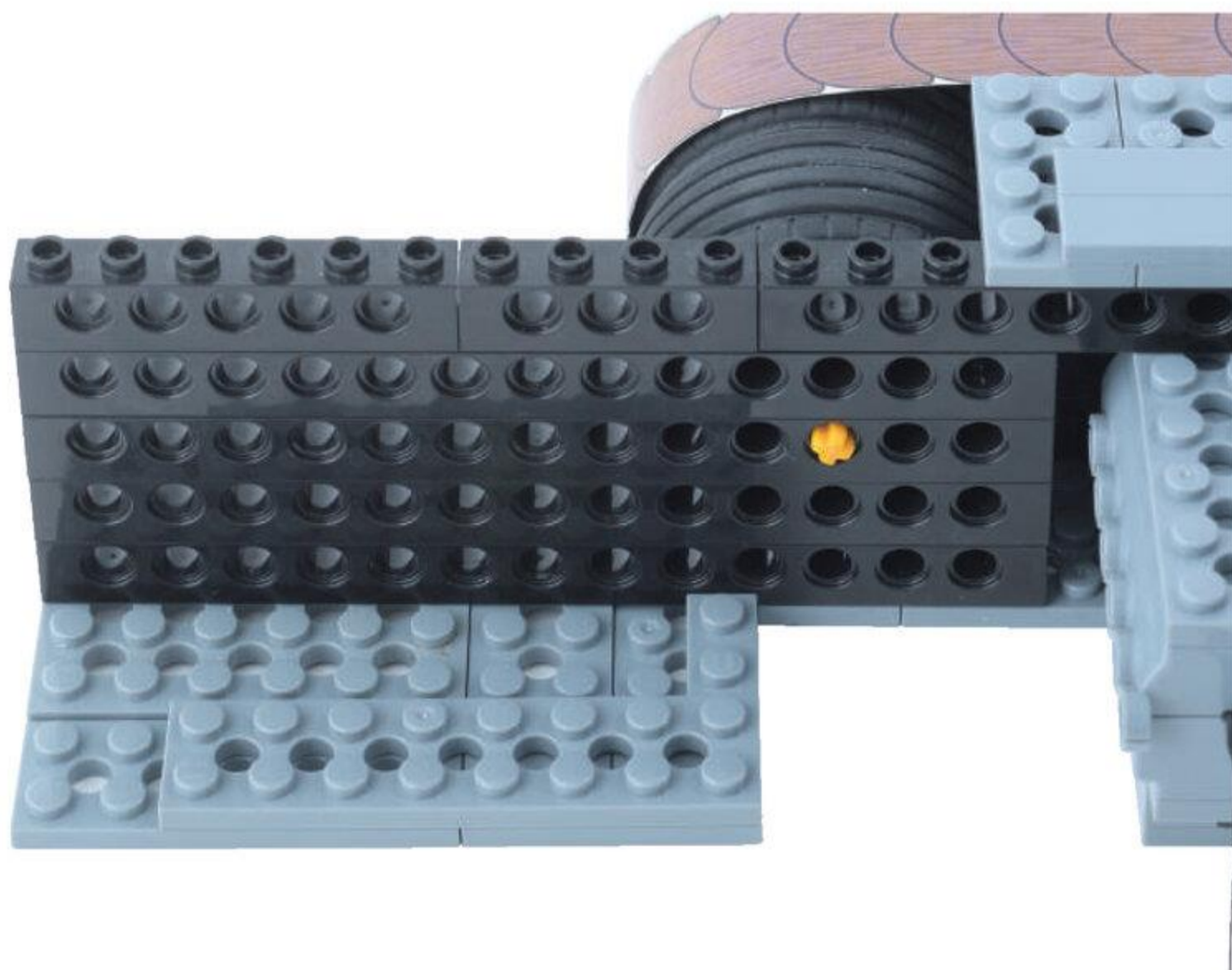
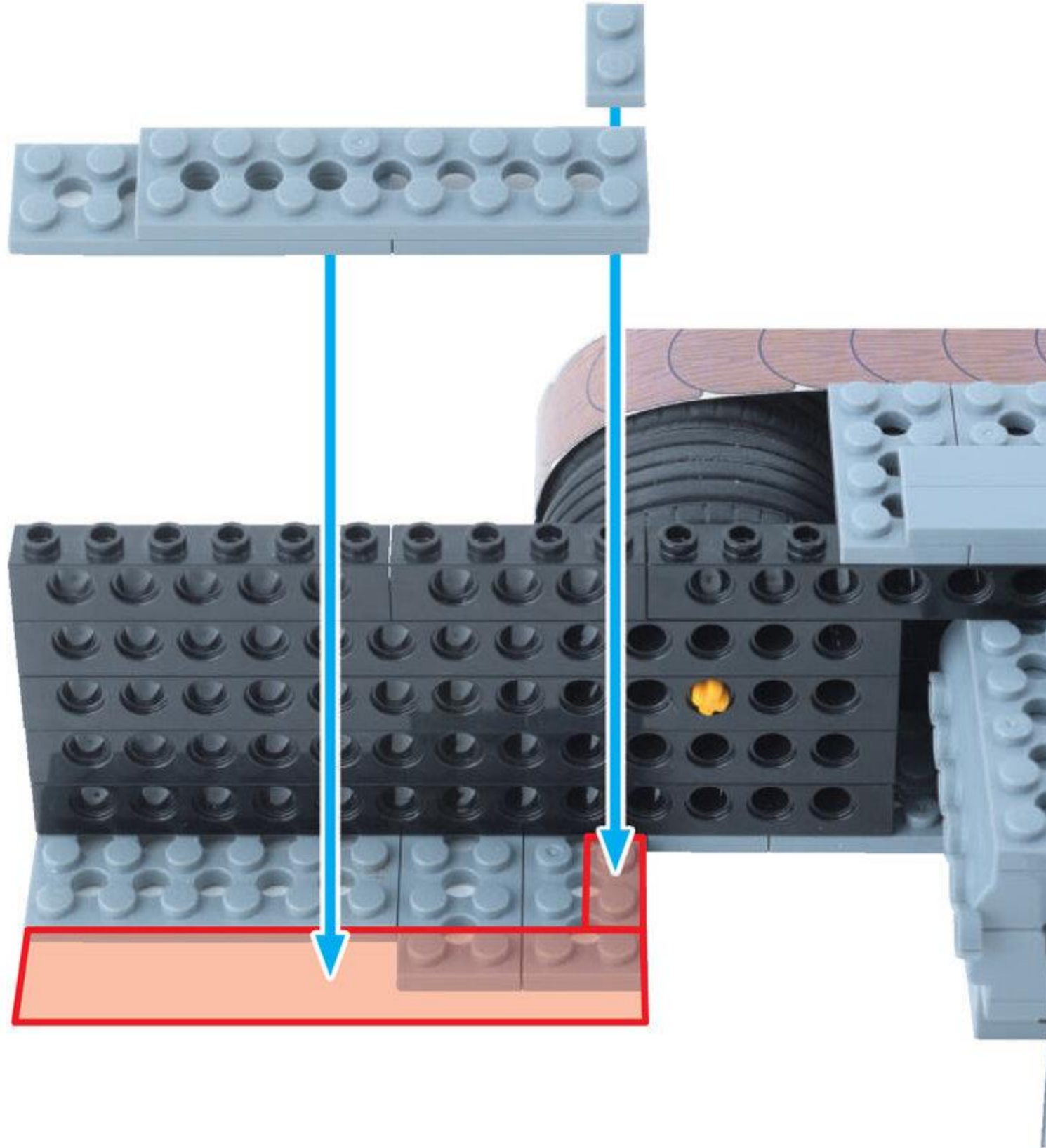



びいむよんほち  
ビーム4ポチ 1こ



びいむにほち  
ビーム2ポチ 1こ

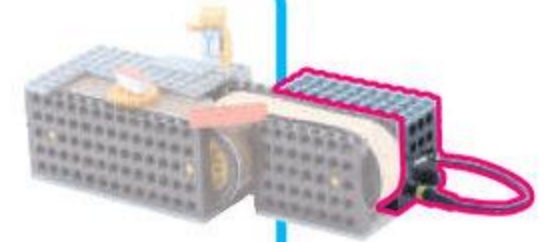

3

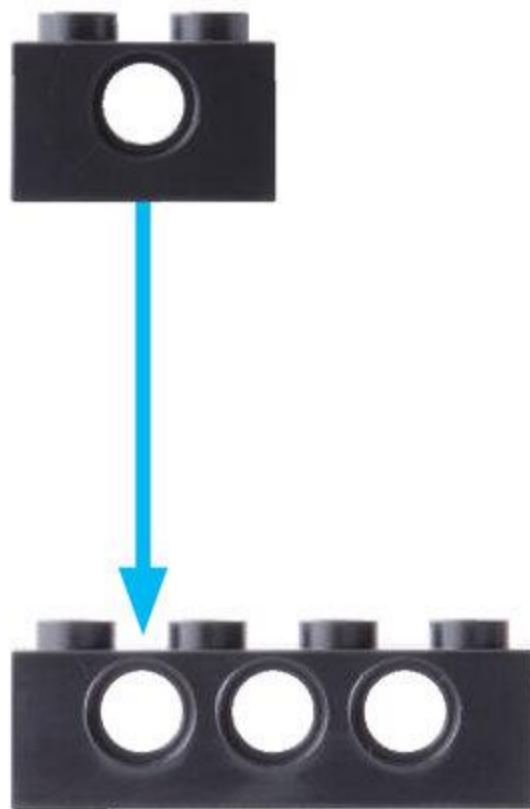



びいむろくぼち  
ビーム6ポチ 1こ

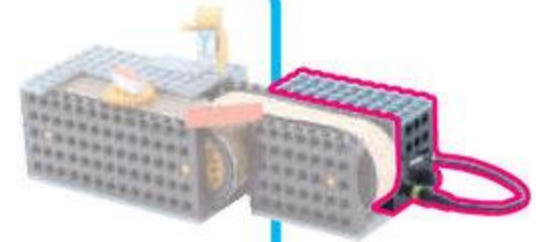

4

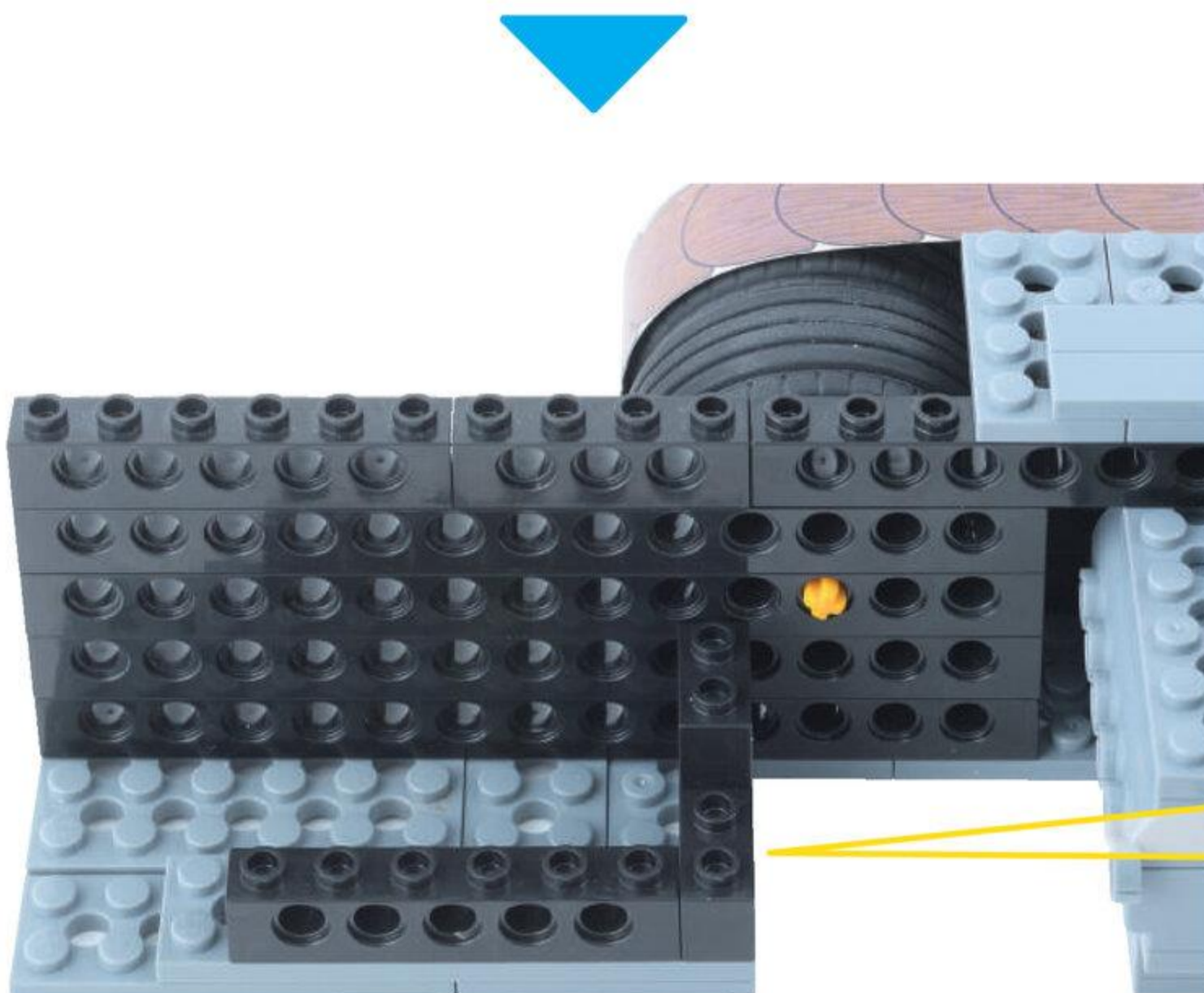
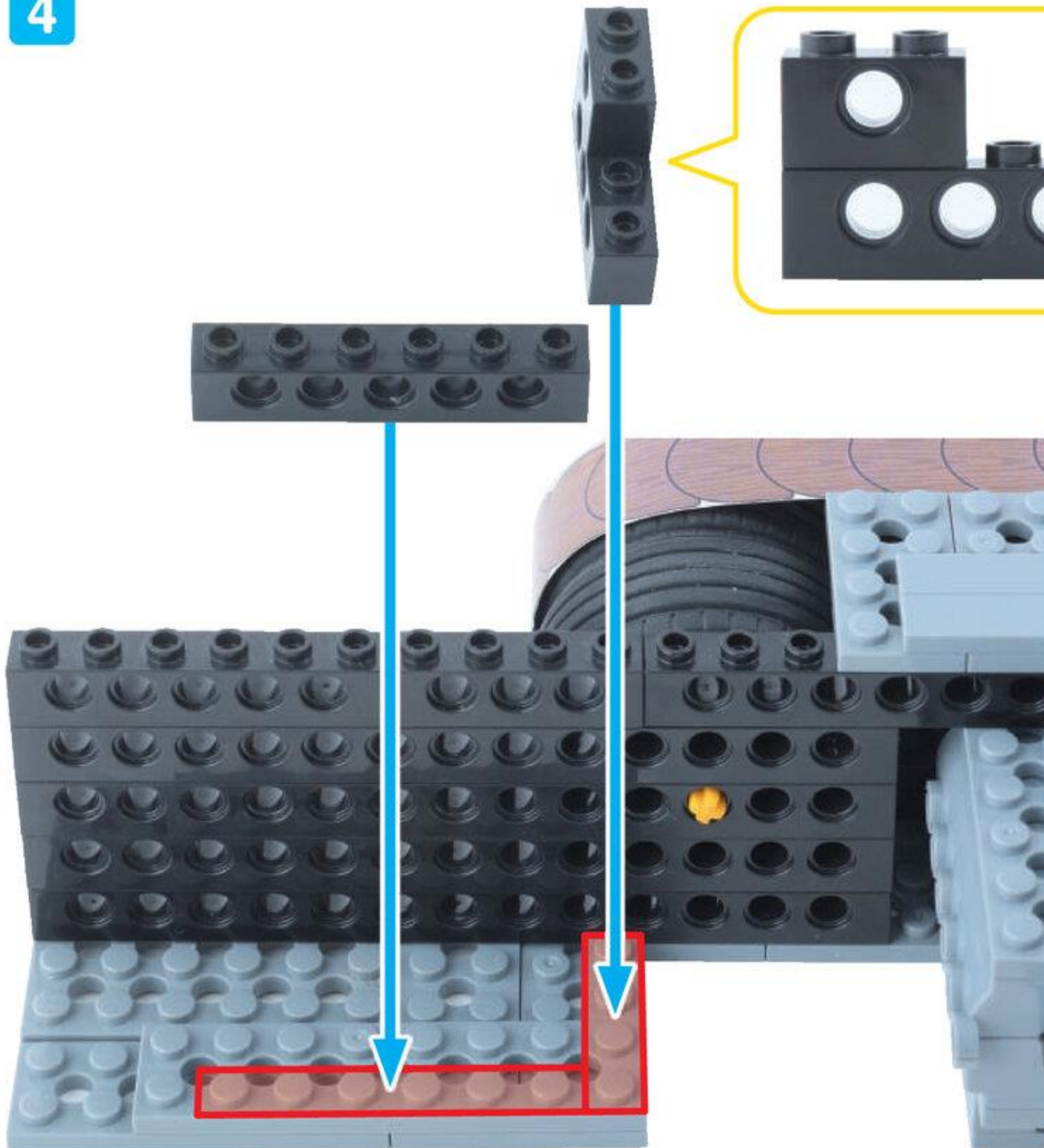

とりつける むきに  
ちゅういしよう

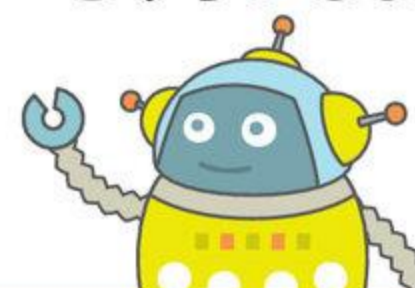



ばってりいほっくす すらいどすいっち  
バッテリーボックス / スライドスイッチ 1こ

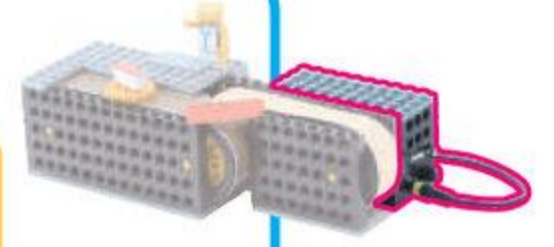

5

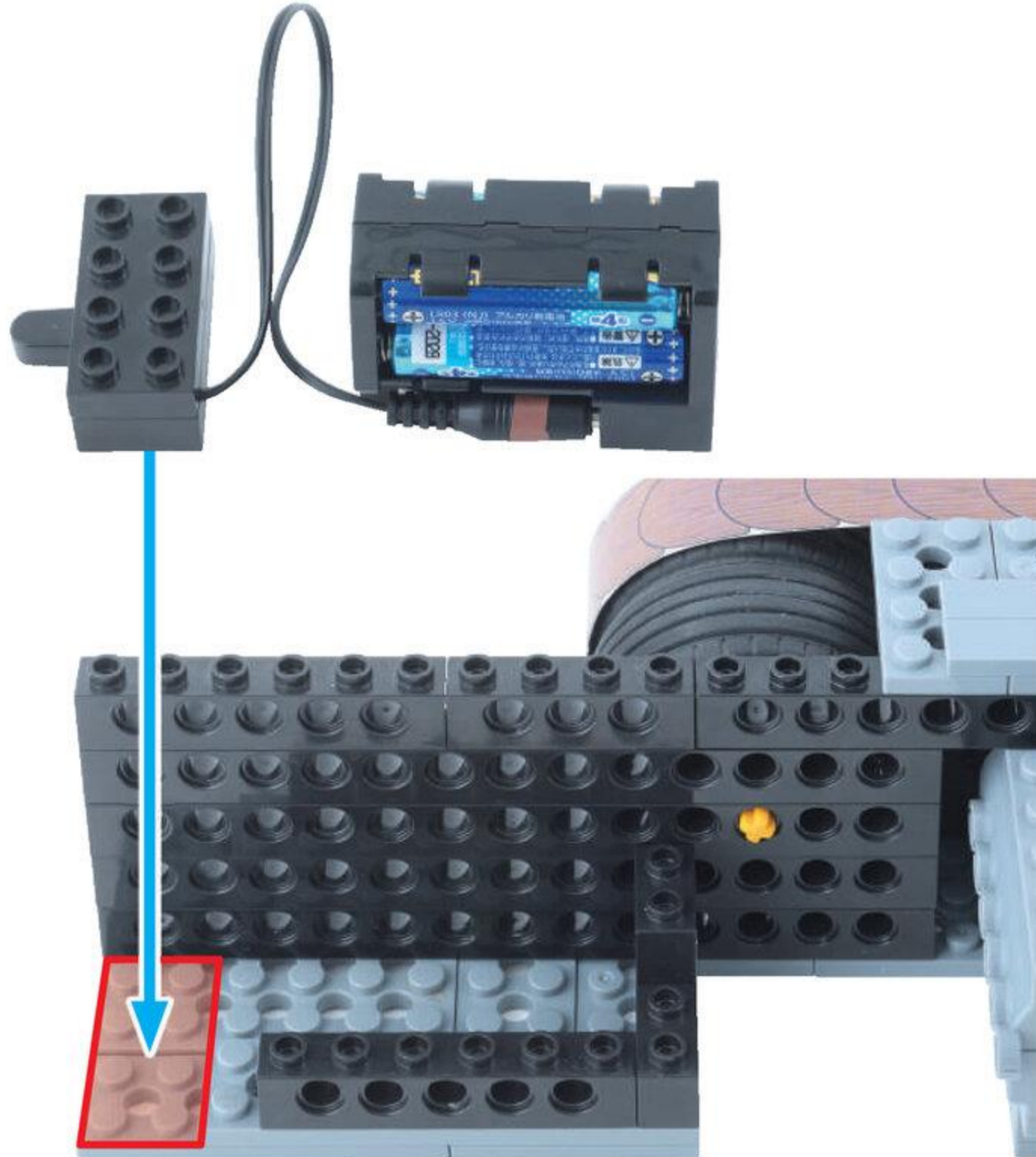

ばってりいほっくす  
バッテリーボックスは  
たてていれるよ

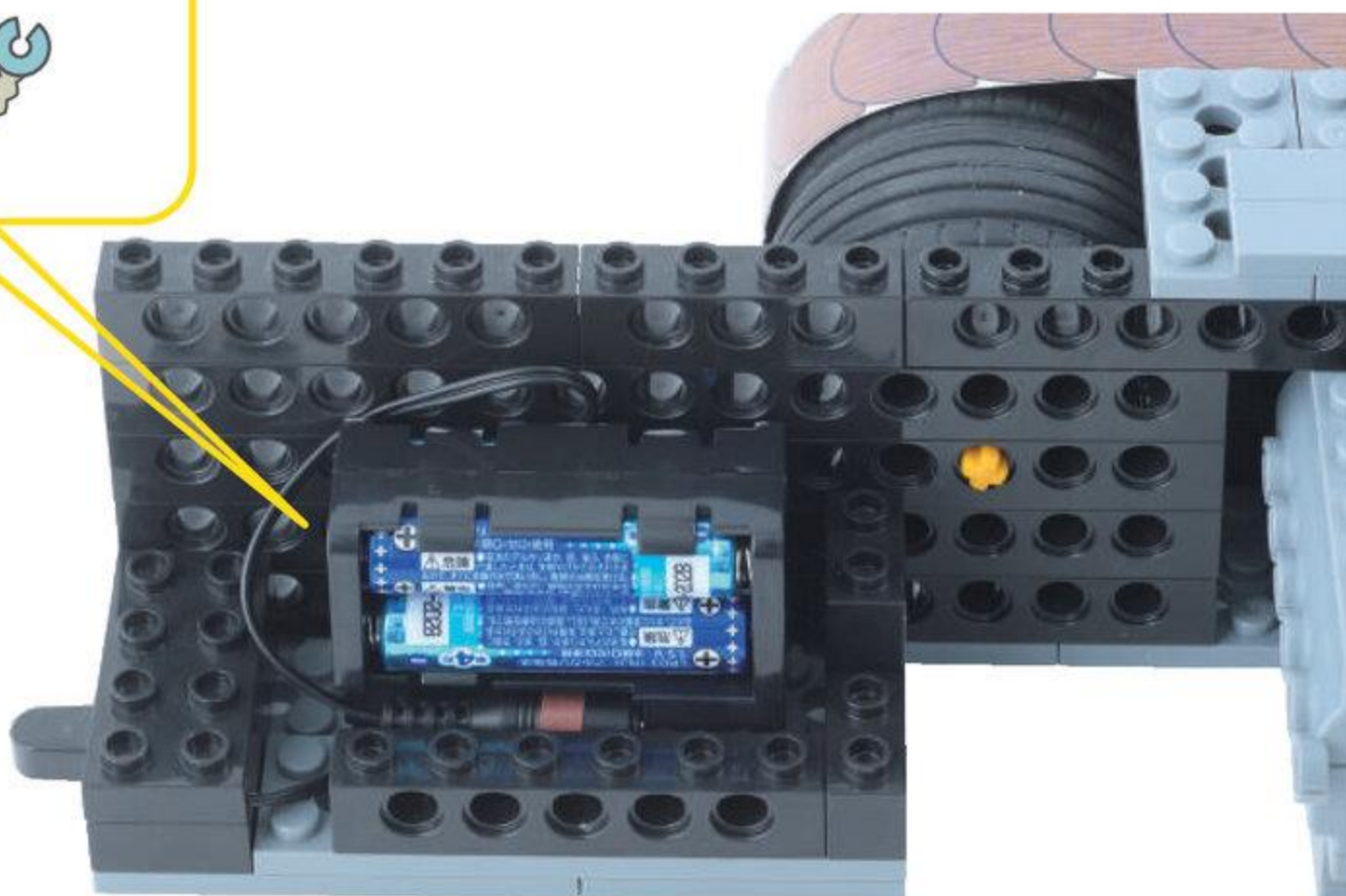
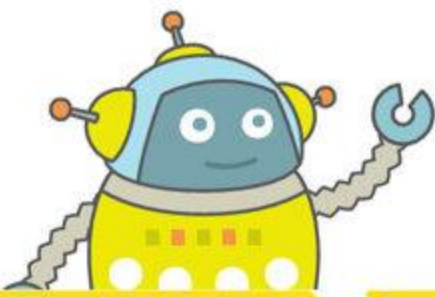



タッチセンサー黒 1こ

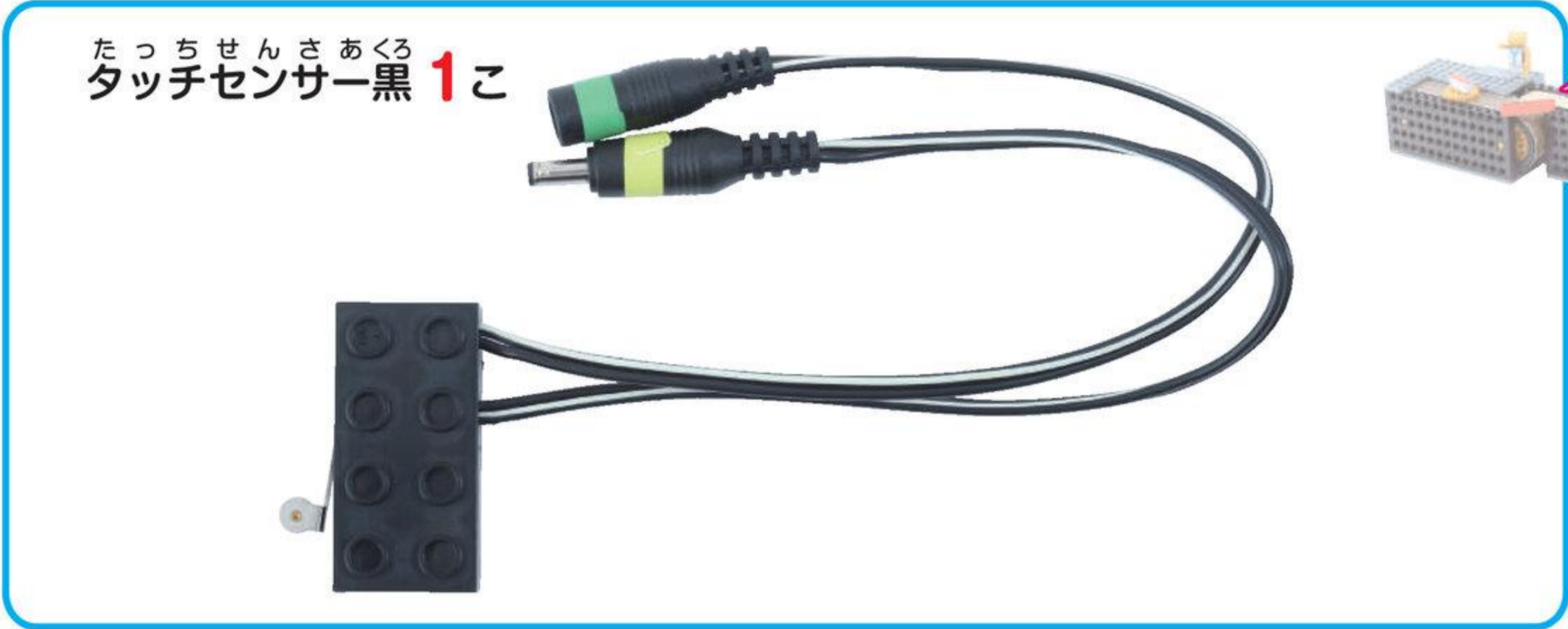

6

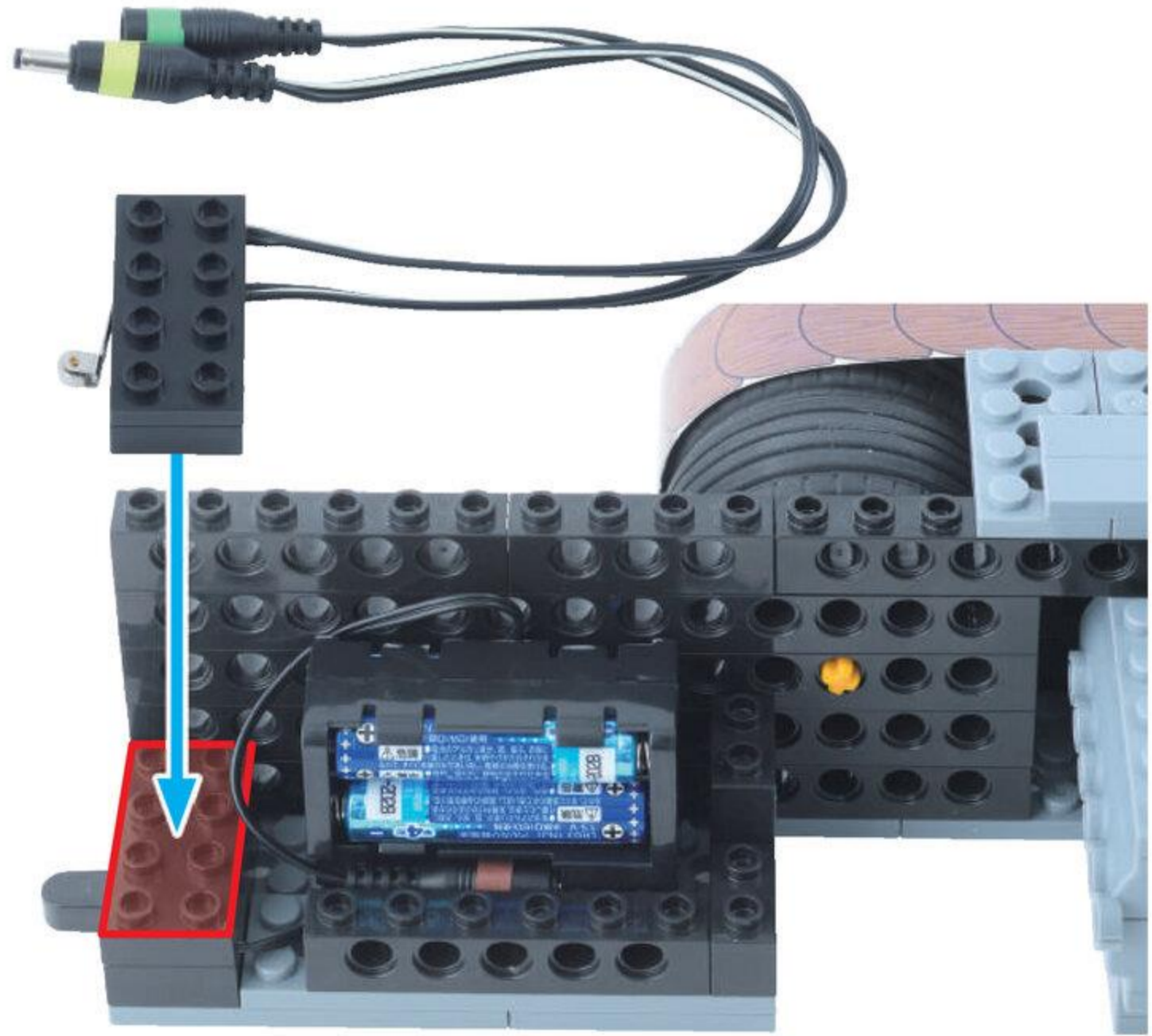

コードはビームの  
あいだをとおそう!

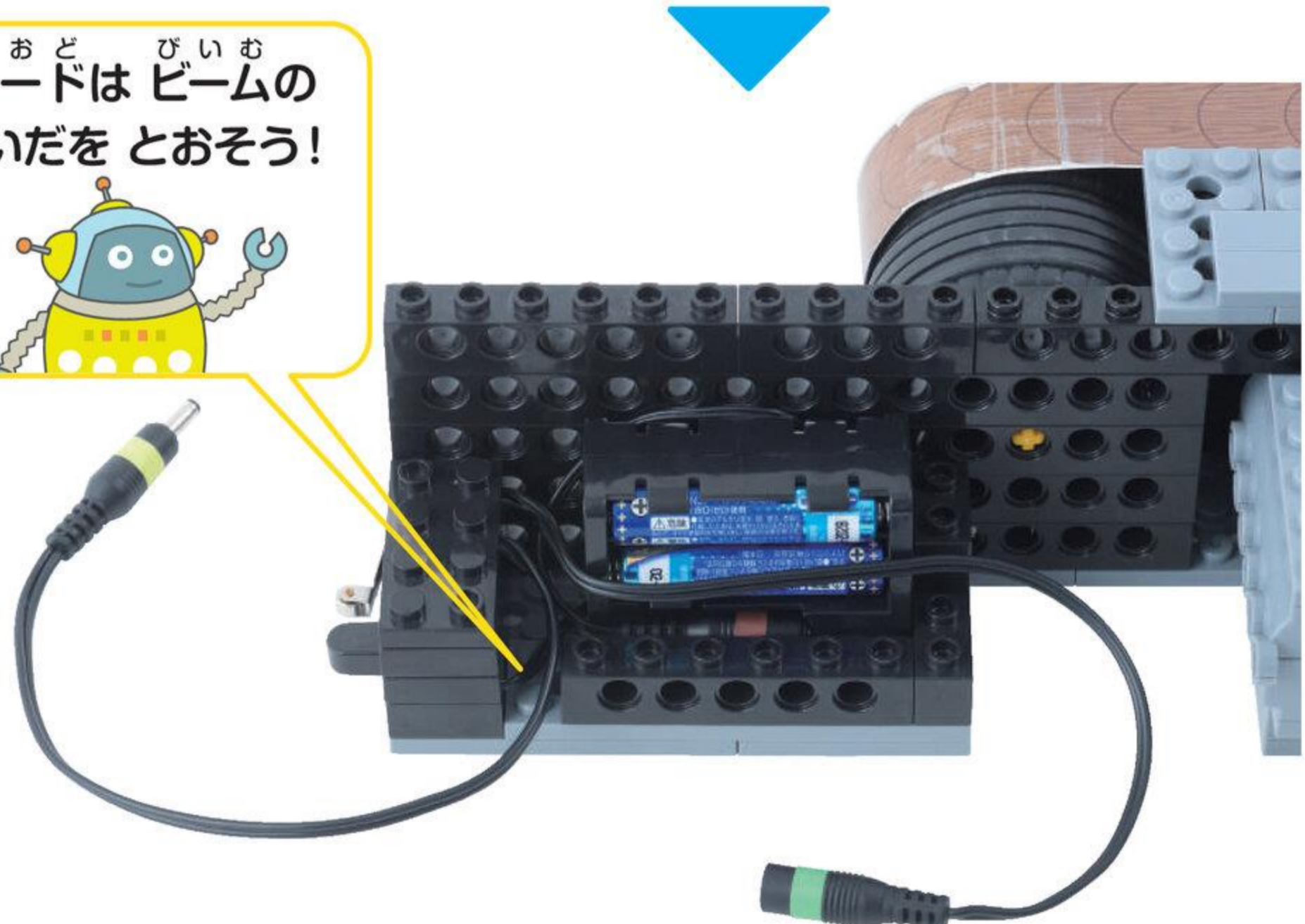
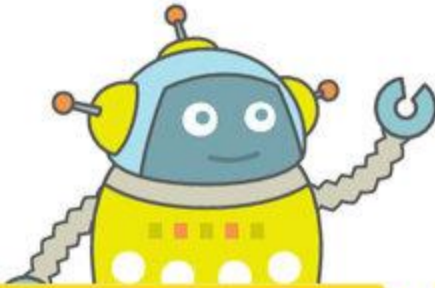



びいむはちぼち  
ビーム 8 ポチ 1 こ

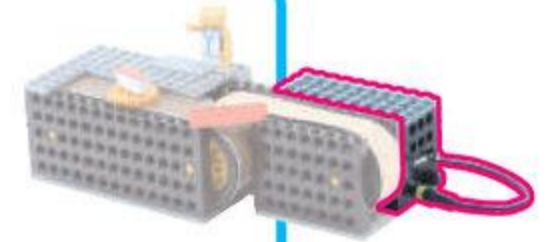

7

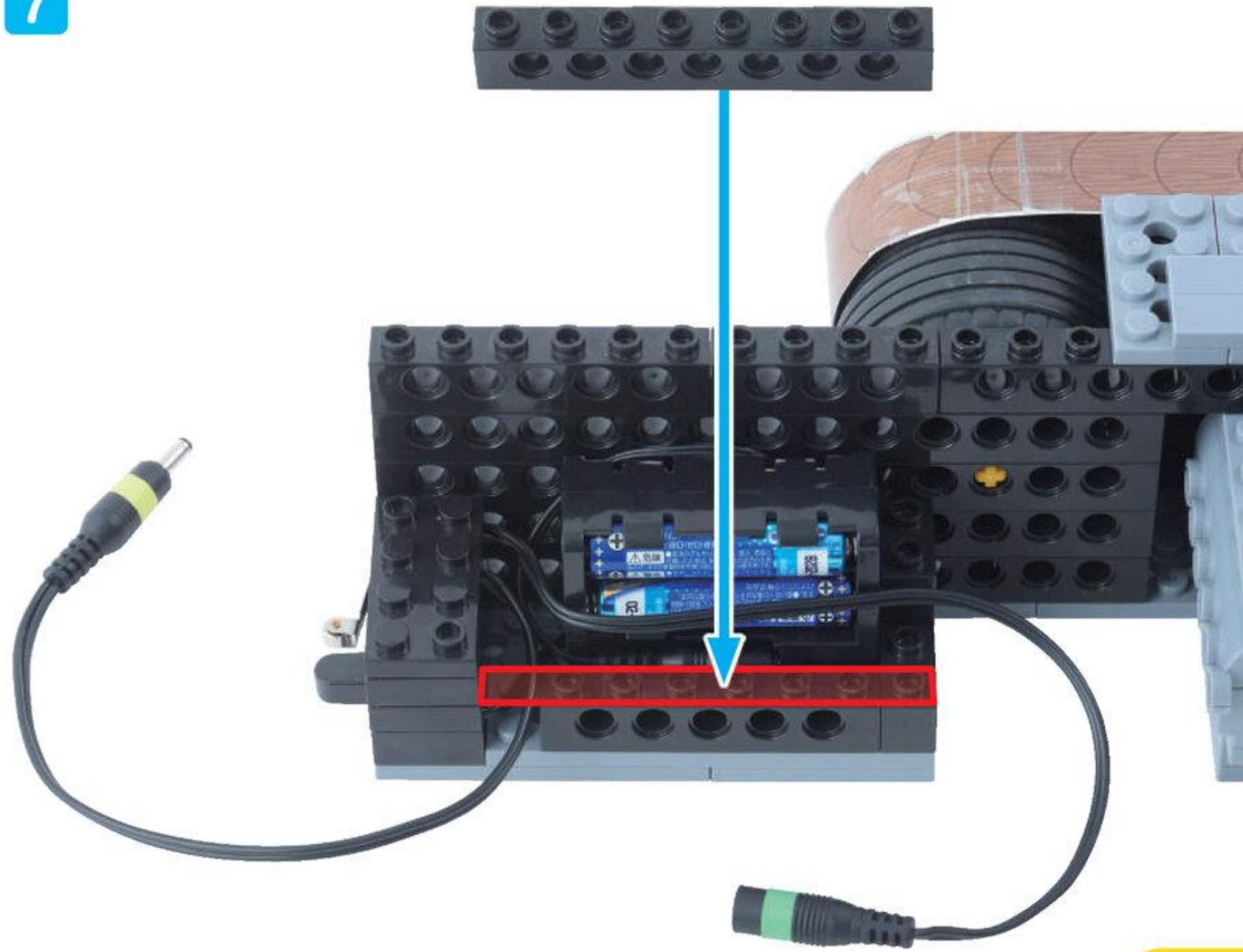

こおど びいむ  
コードは ビームの  
あいだを とおそう!

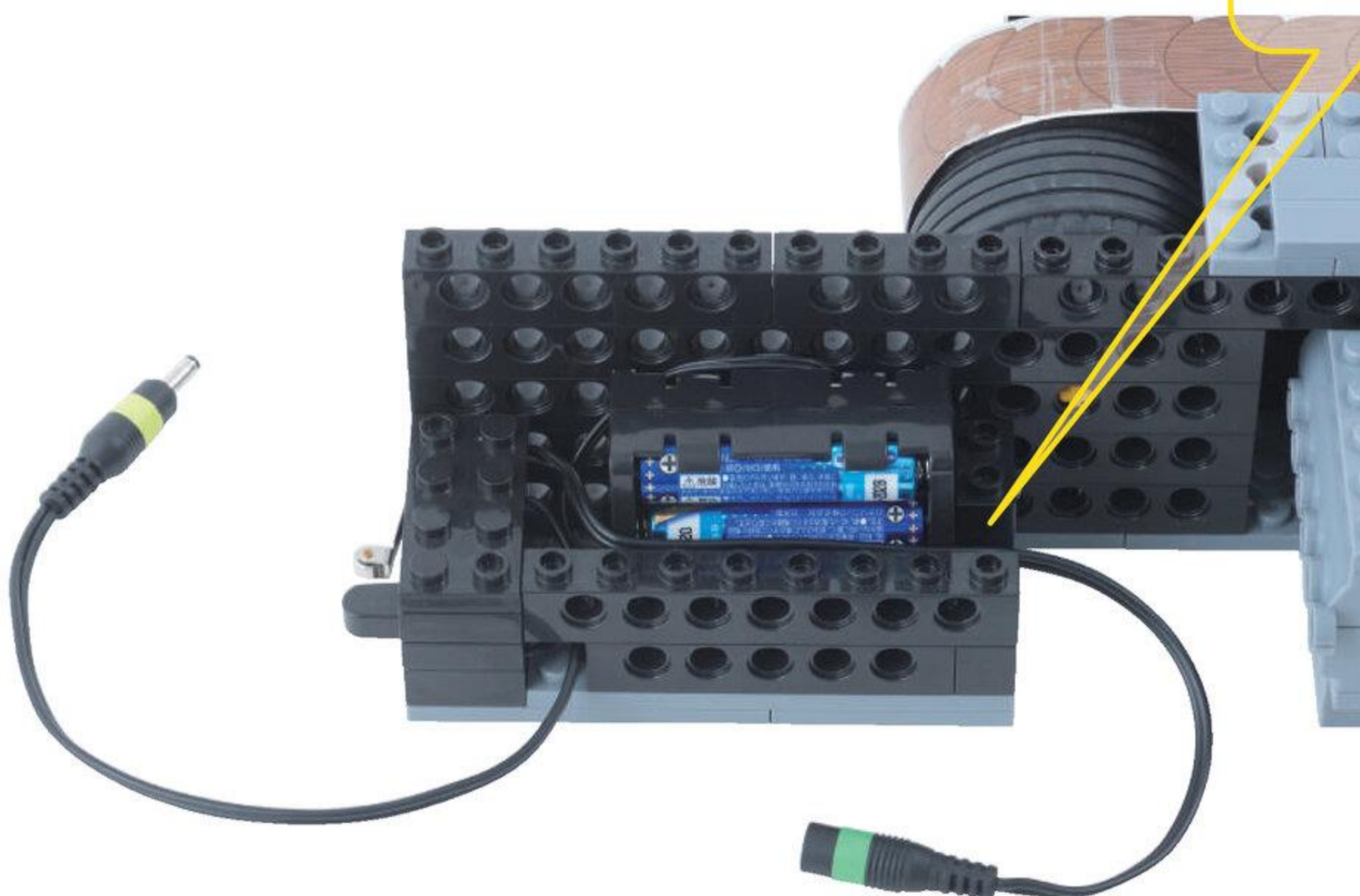
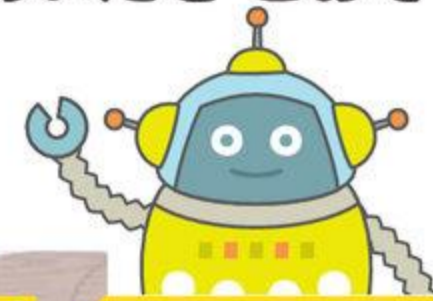



びいむよんぼち  
ビーム4ポチ 2こ



しゃふとびいむぼち  
シャフトビーム2ポチ 2こ

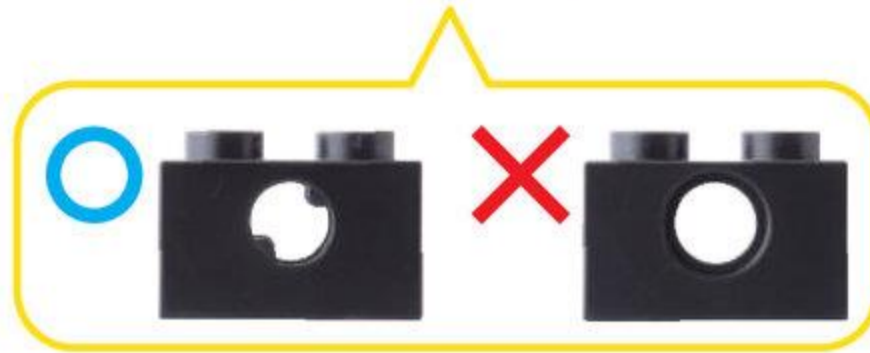
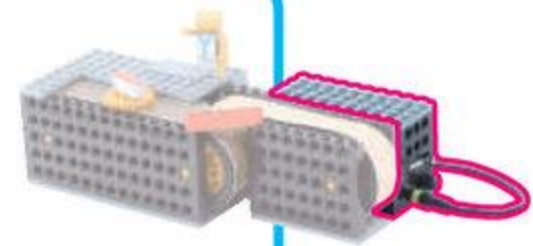

8





9

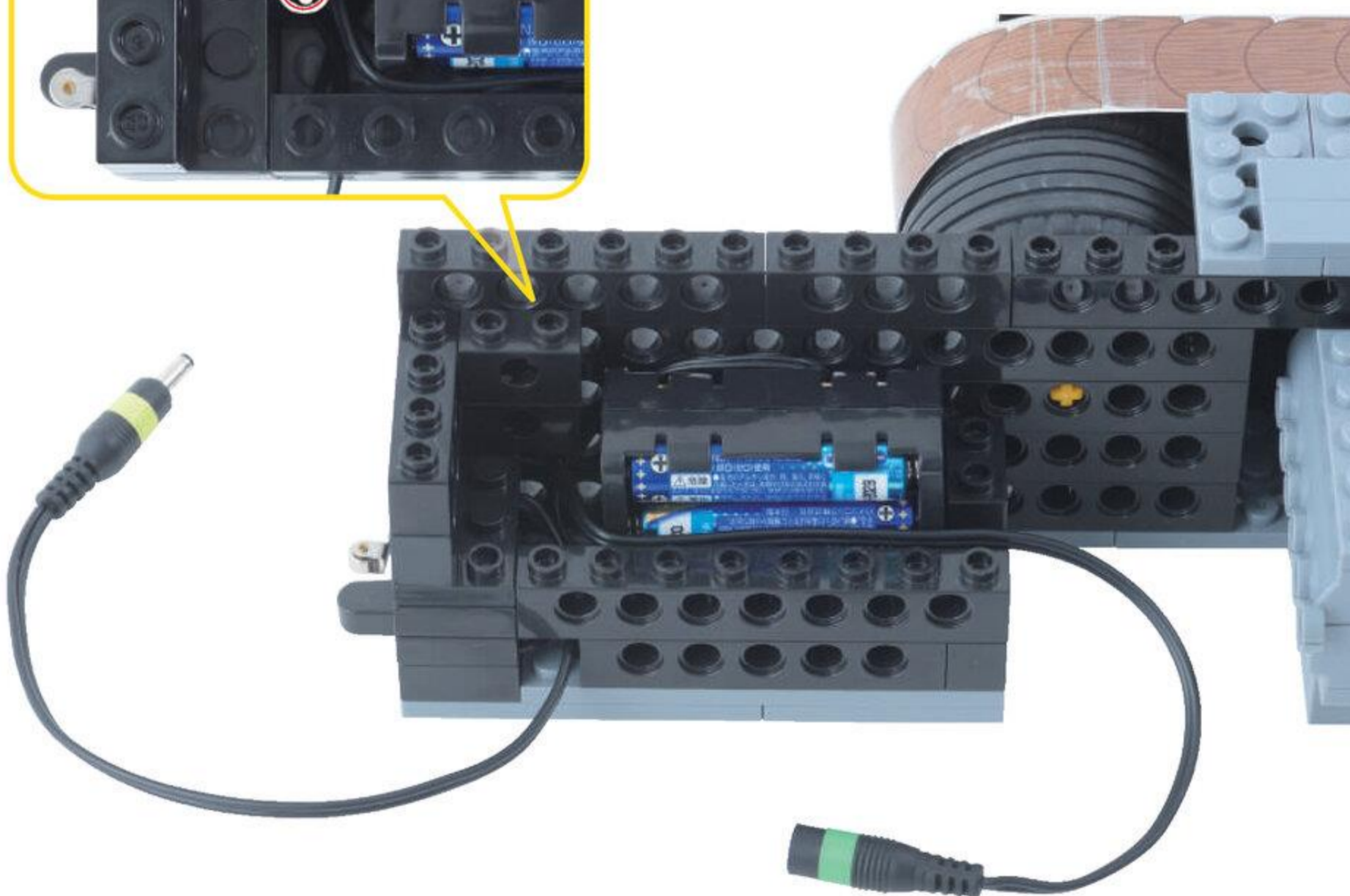
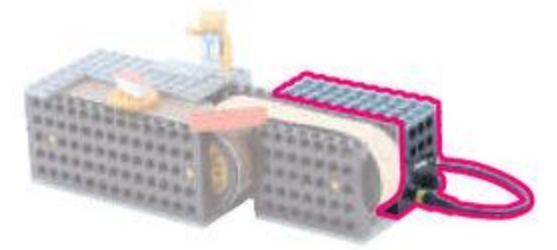
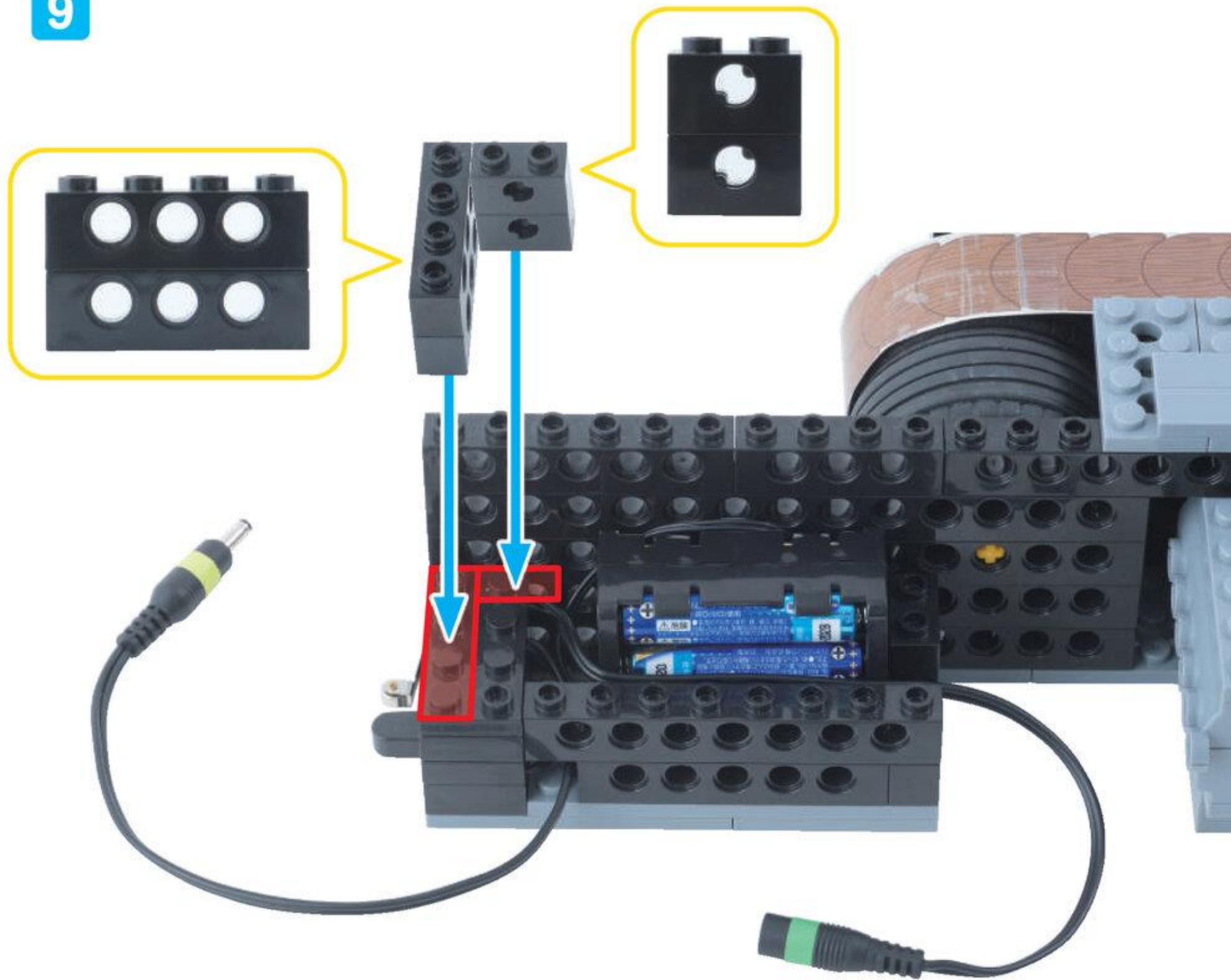



びいむはちほち  
ビーム 8 ポチ 2こ



びいむよんほち  
ビーム 4 ポチ 2こ

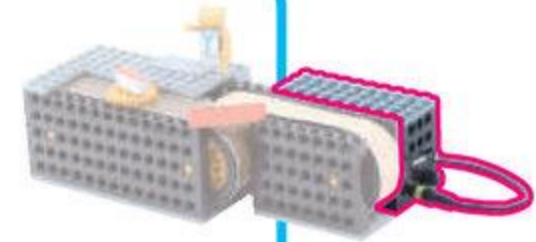

10

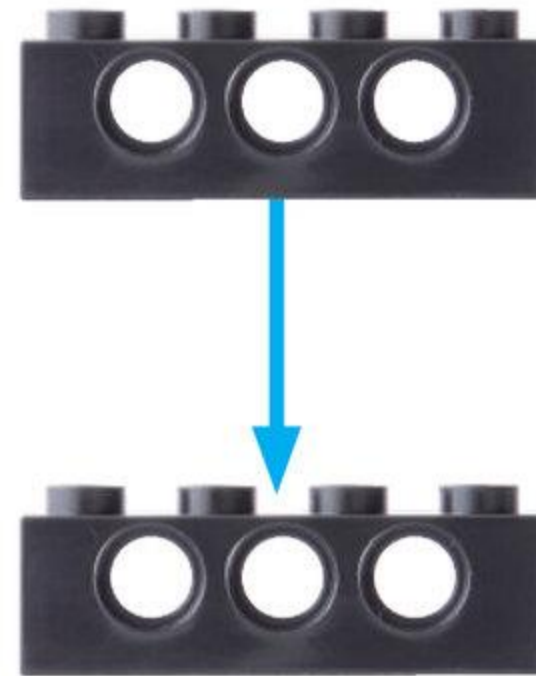
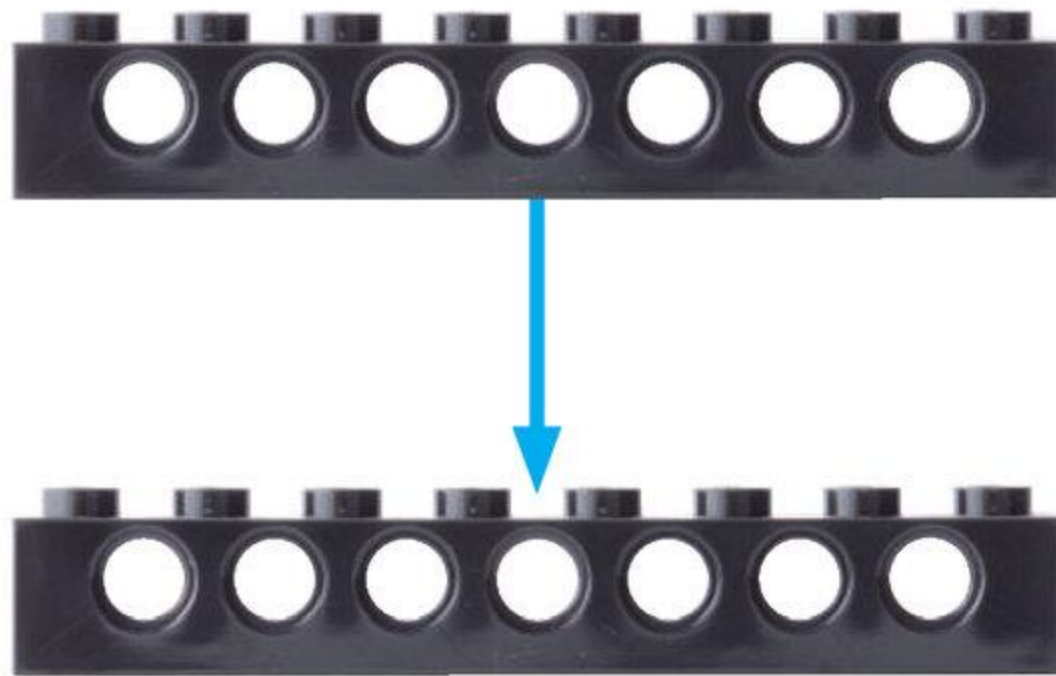



11

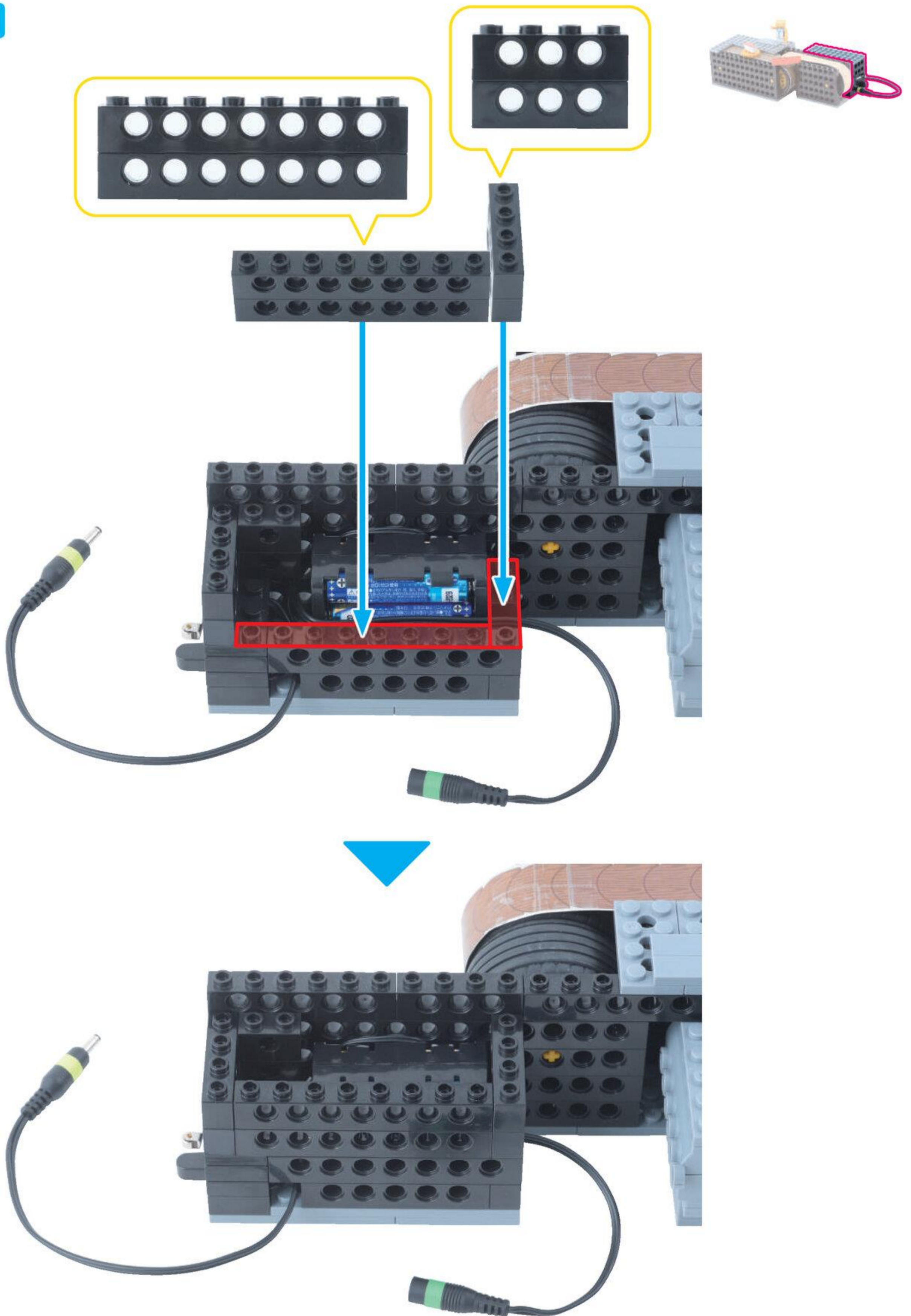



ふとぶれえとよん ぼち  
太プレート 4 ポチ 1 こ



ふとぶれえとほち ぼち  
太プレート 8 ポチ 2 こ

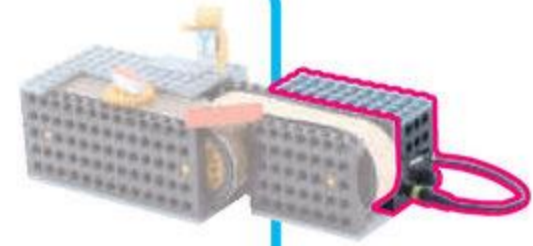

12

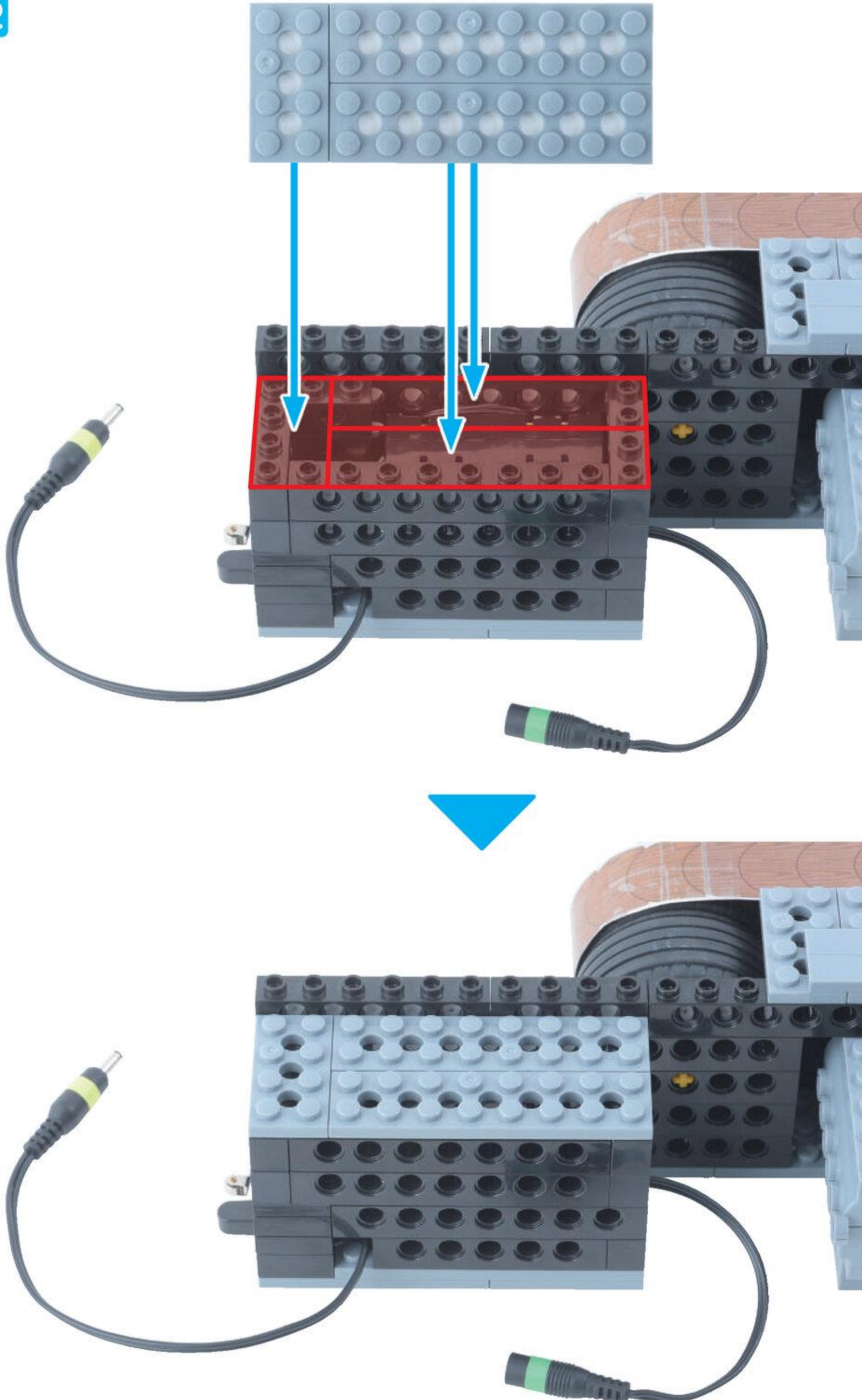



13

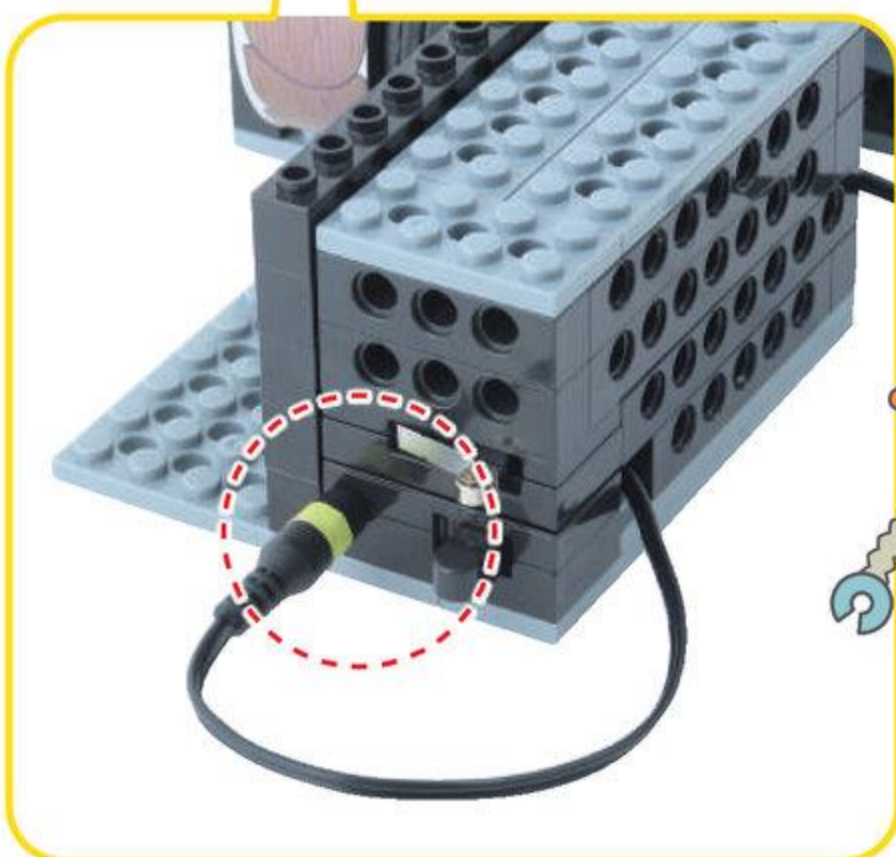
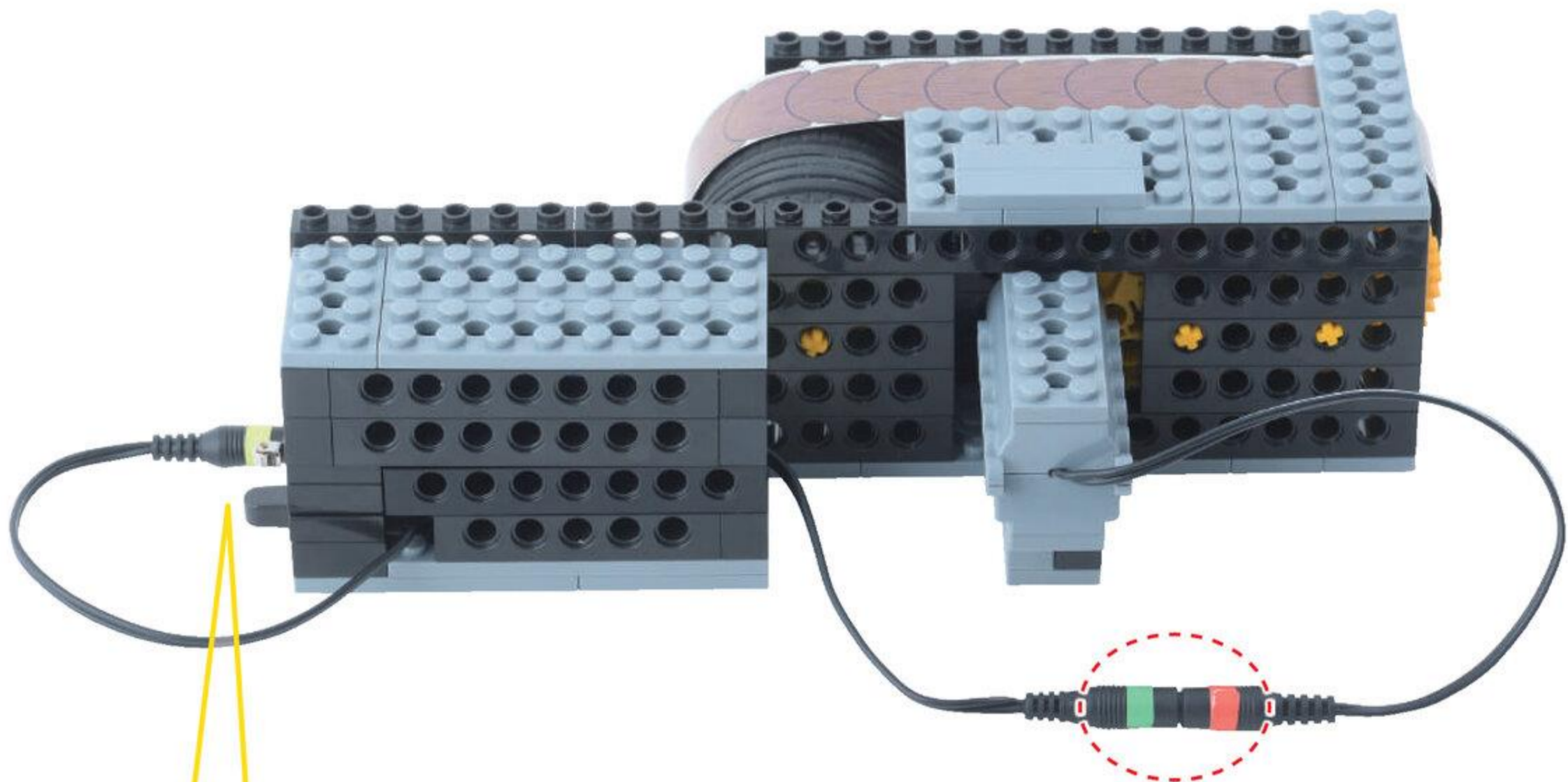
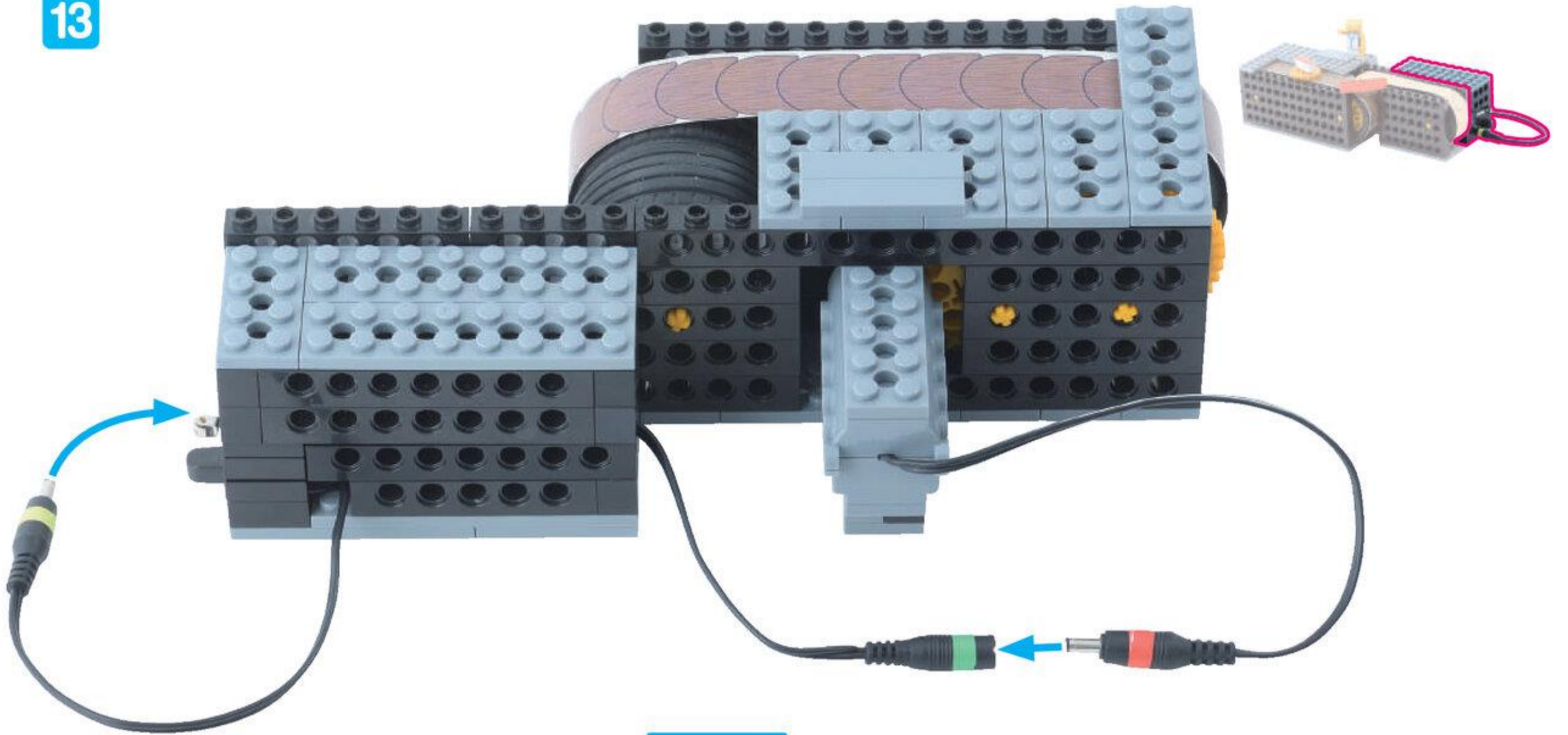

こおど  
コードをただしく  
つなごう

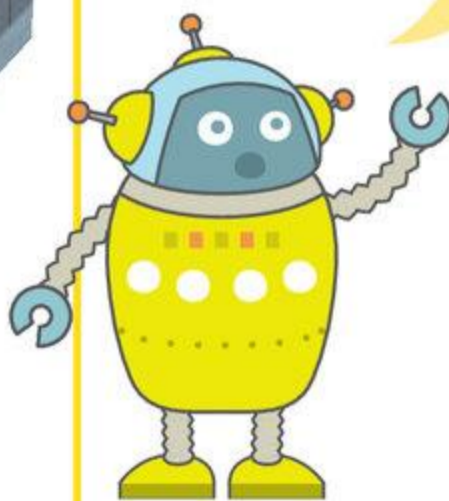

ほっくす  
でんちボックスが  
かんせい!

やったね!





れ え ん  
レーンをつくろう

めやす 10 ぶん

きょうかしよについている かみで <sup>れ え ん</sup>レーンをつくろう！

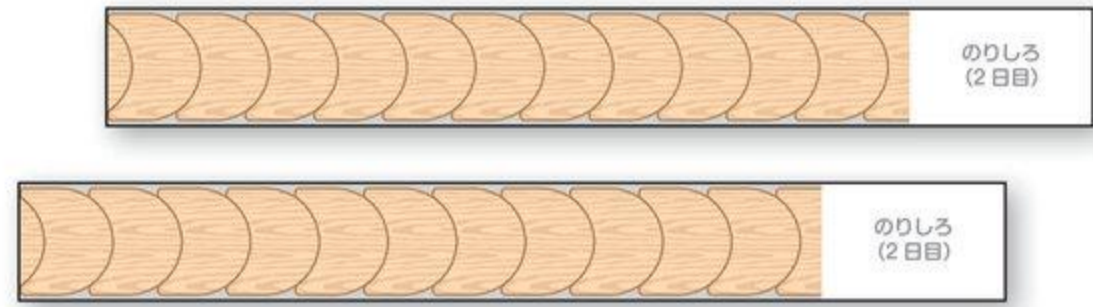
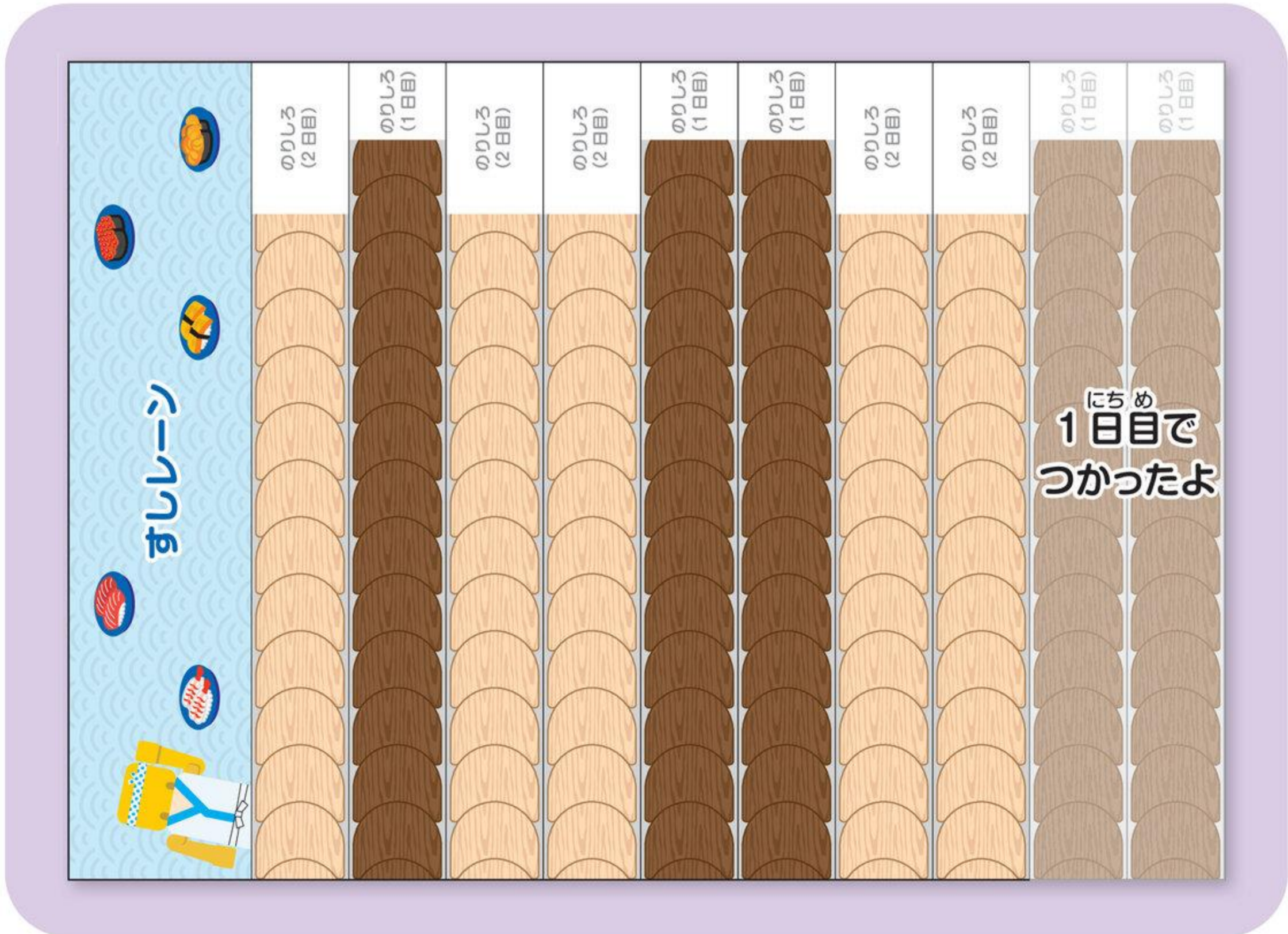

おなじ かみを  
2つ つかうよ

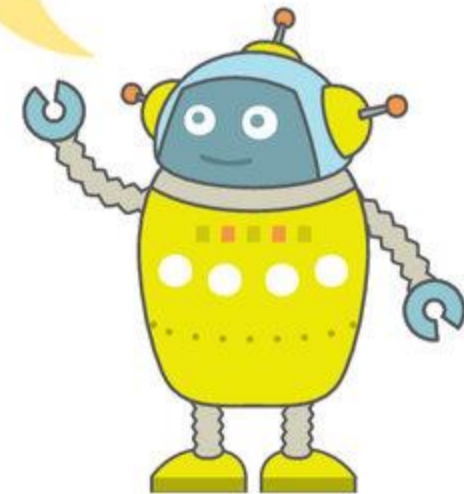



2 のりしろをぴったり  
かさねよう

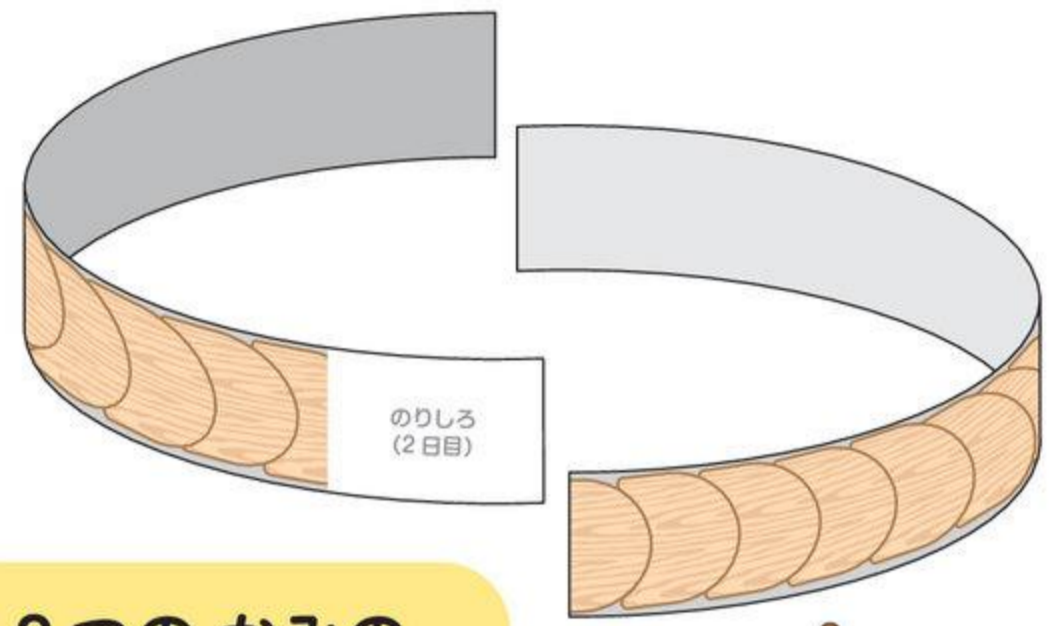
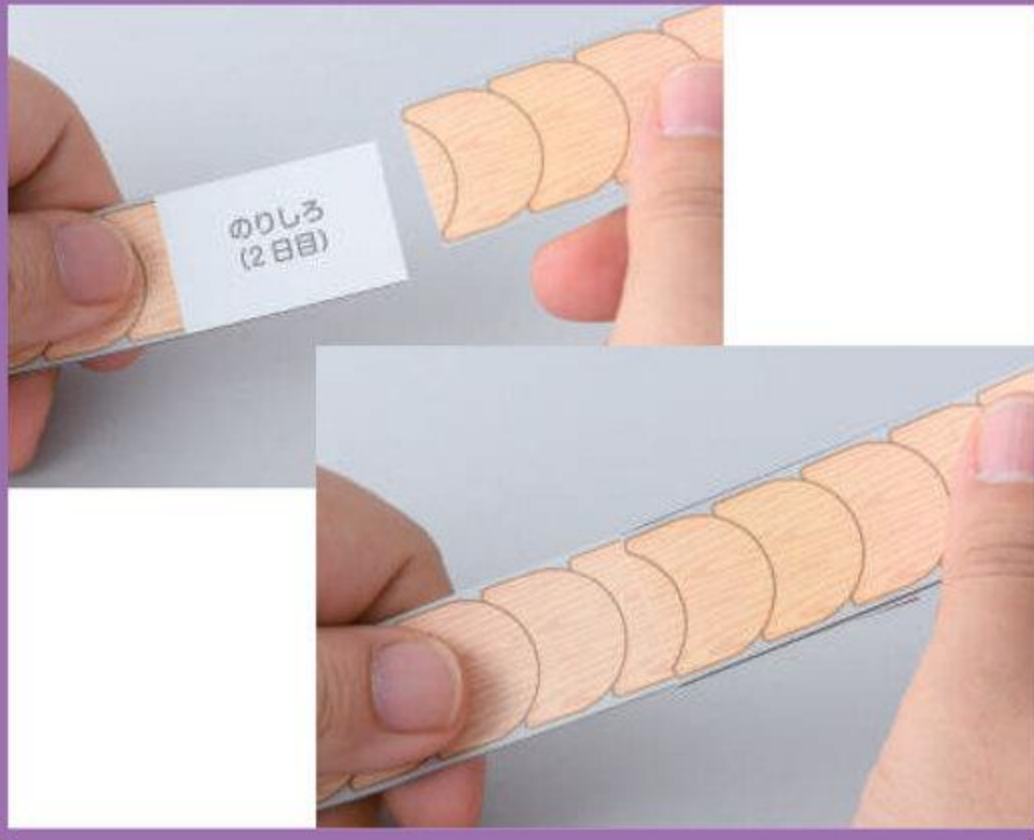

2つのかみの  
のりしろを  
くっつけるよ

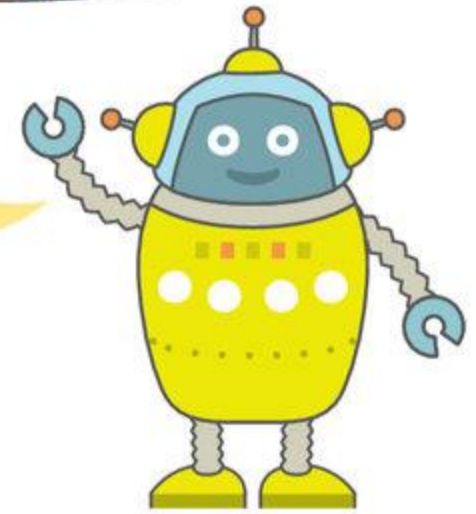

3 のりしろをかさねたまま  
てえぶ  
テープでとめよう

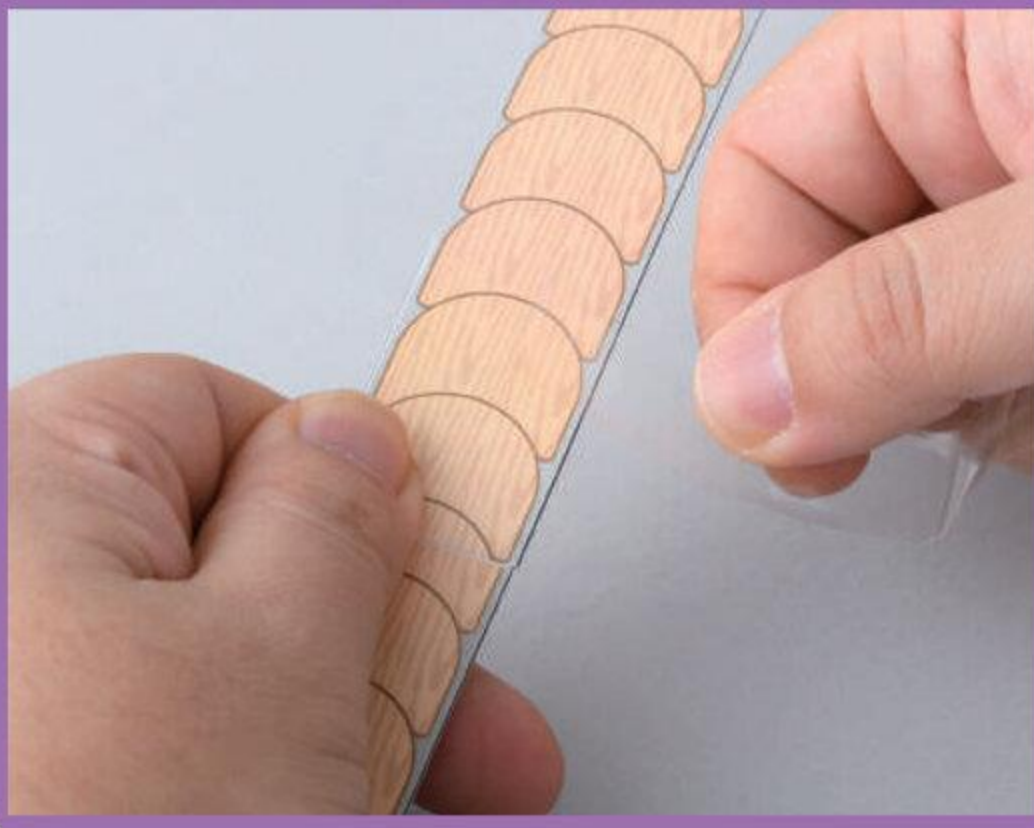

てえぶ  
テープはぴったり  
はりつけてね!

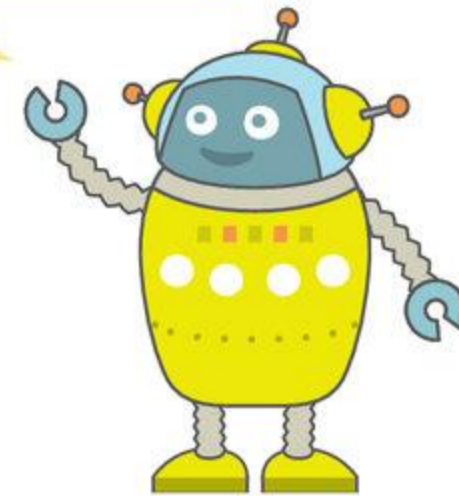

4 かみのうらまで  
しっかりとめよう

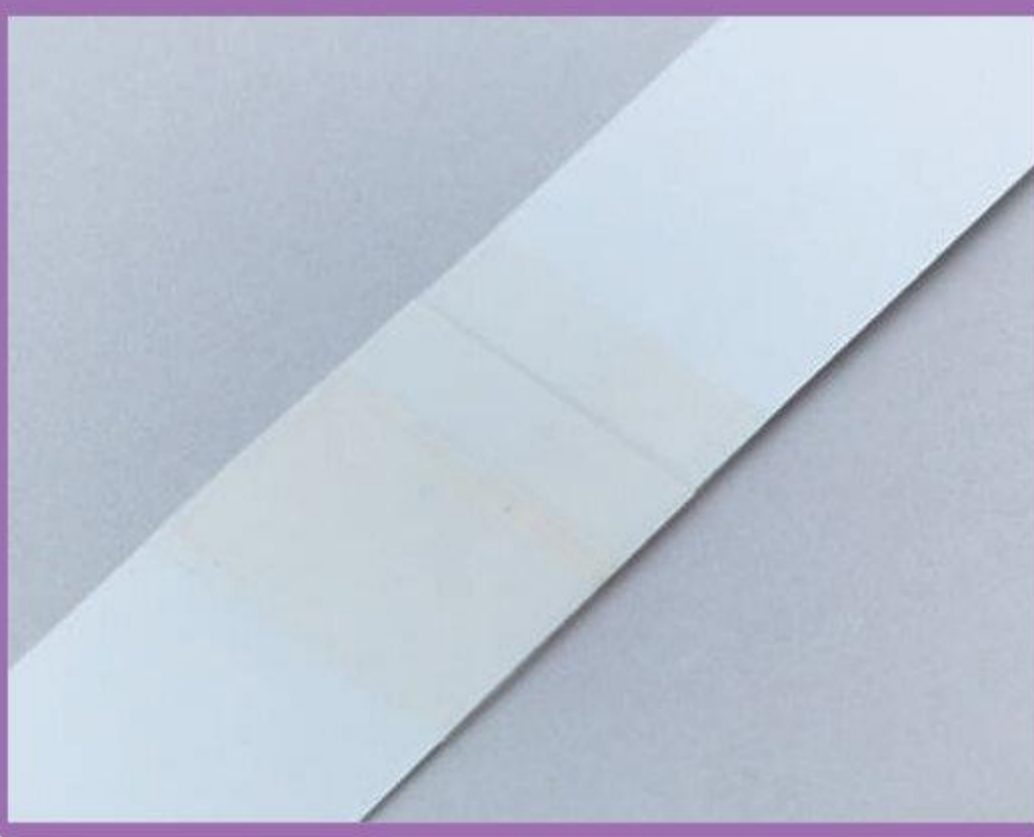

かんせい!





 **ちゅうい** 

かみに でこぼこが できないように  
きれいに つなげよう。

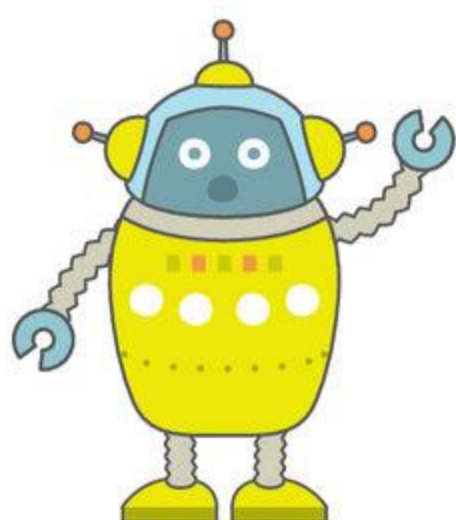
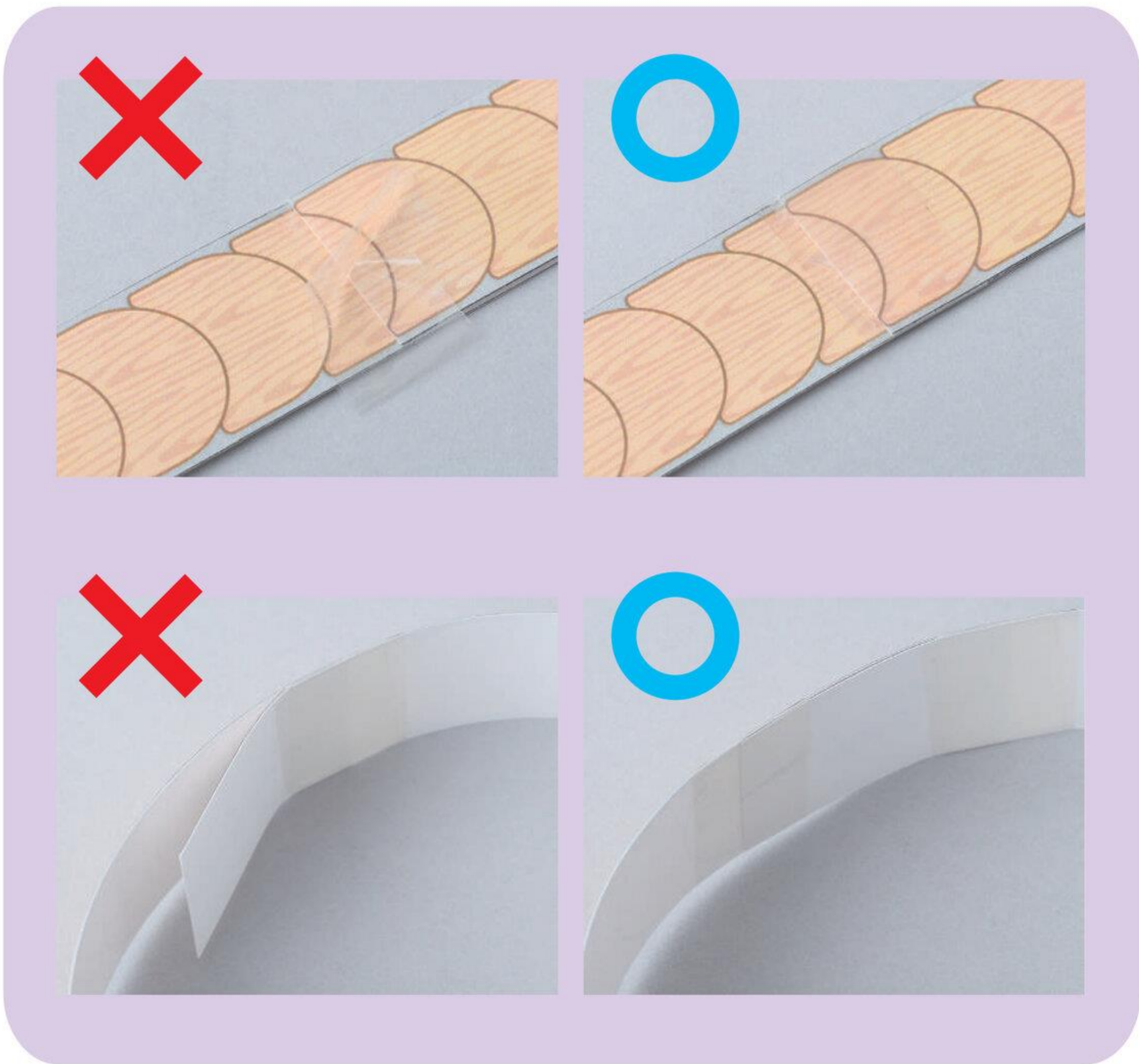

でこぼこがあると  
れえん  
レーンが うごかないよ!



2

れ え ん  
レーン

めやす 20 ぶん



1

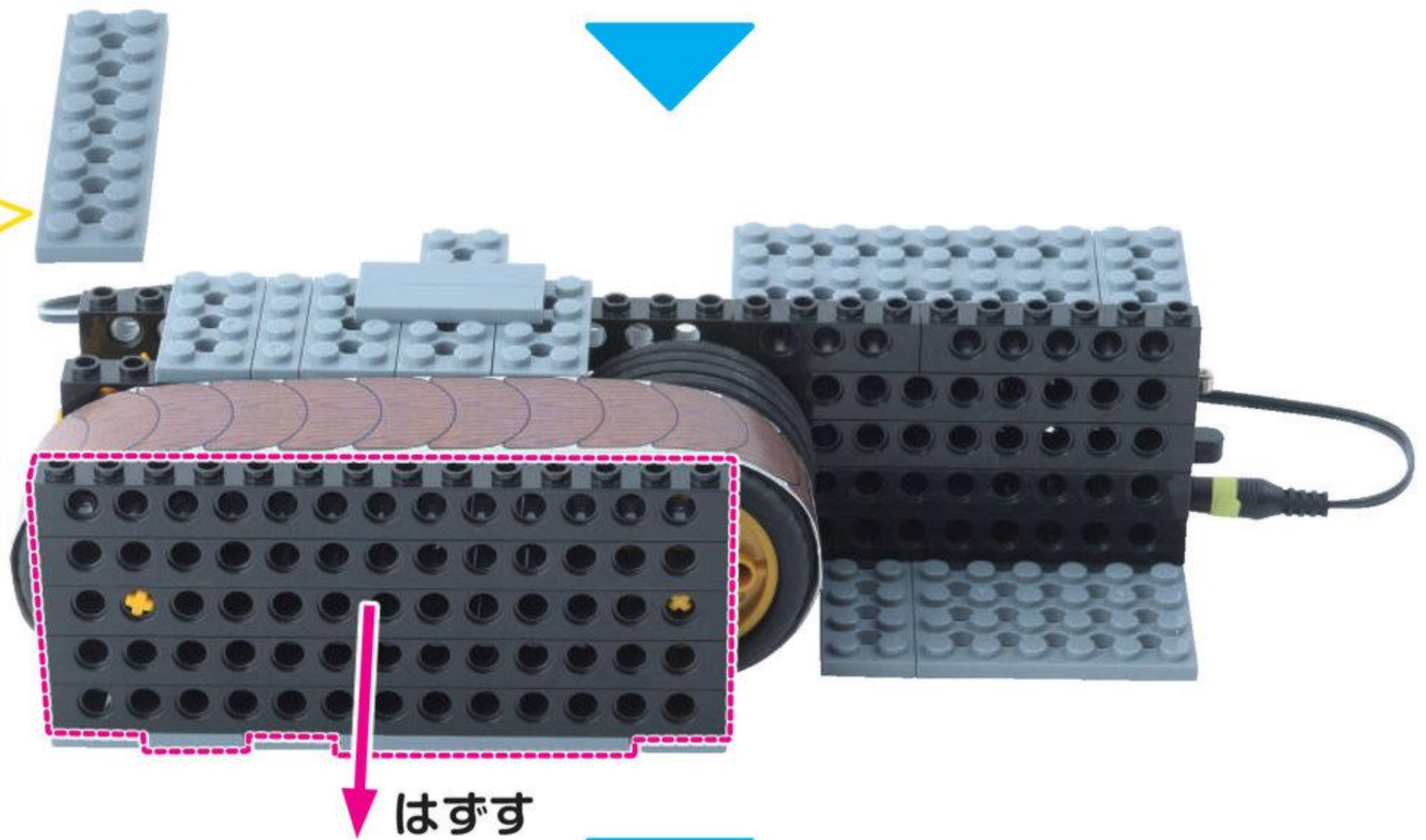
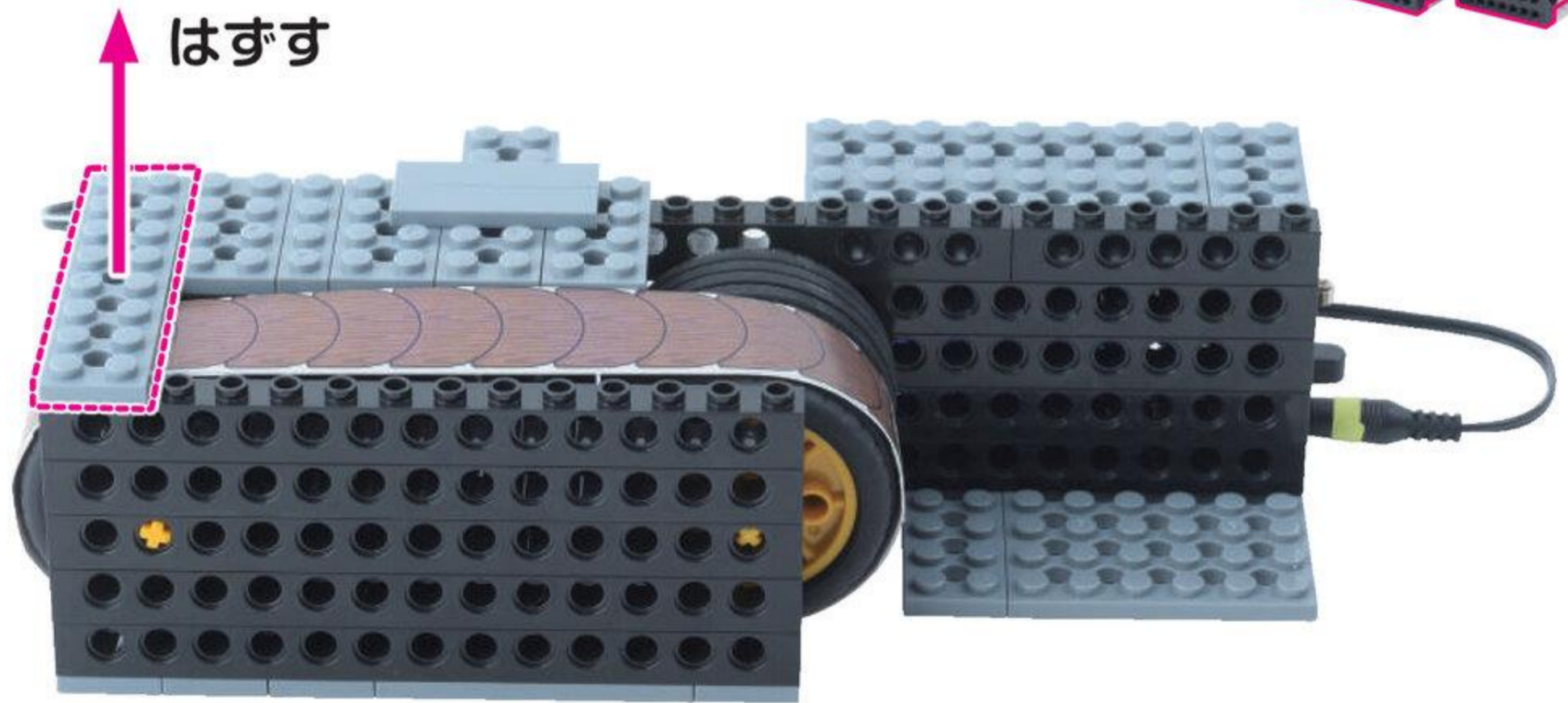

はずした  
ばあつ  
パーツは  
あとで  
つかうよ

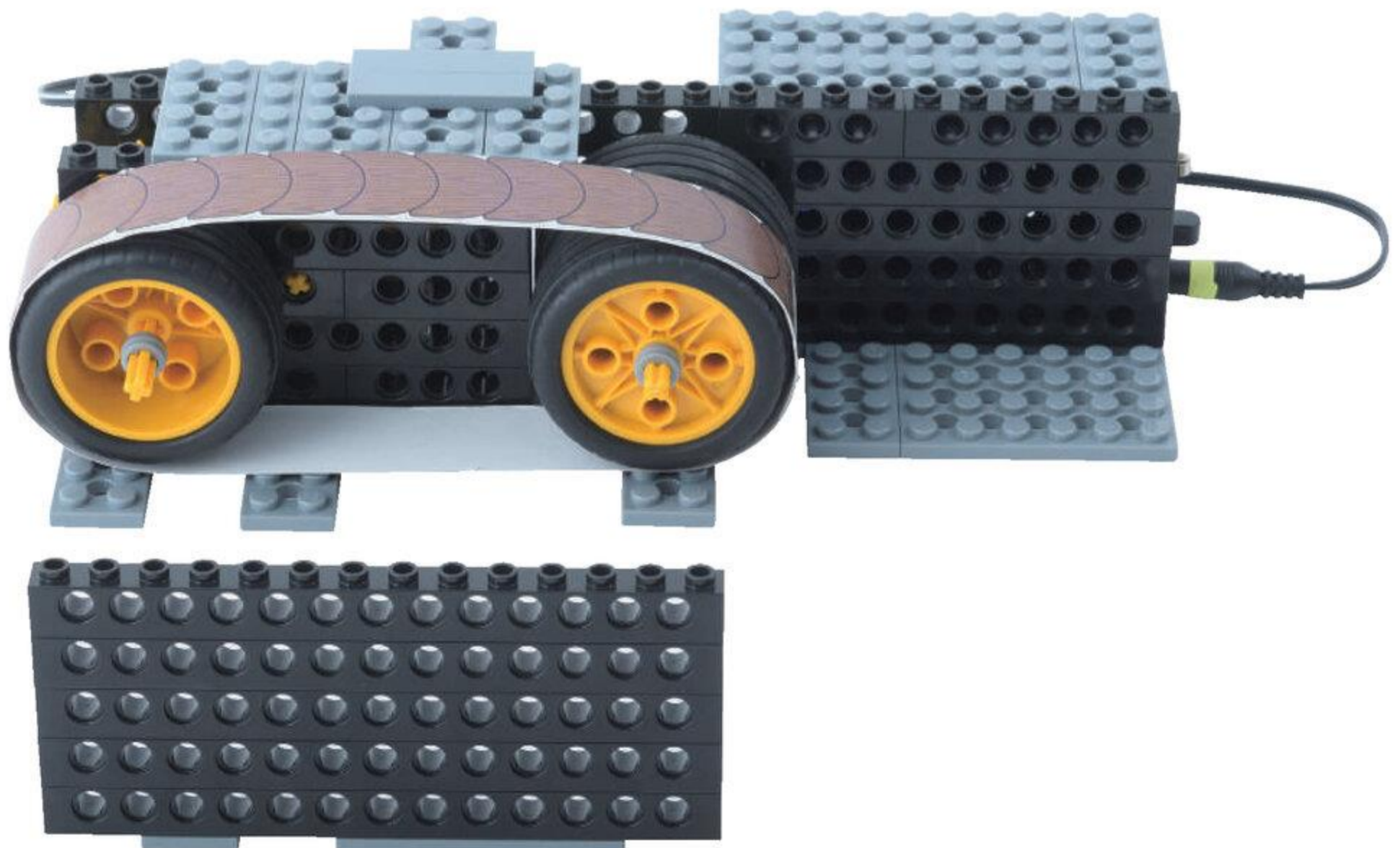
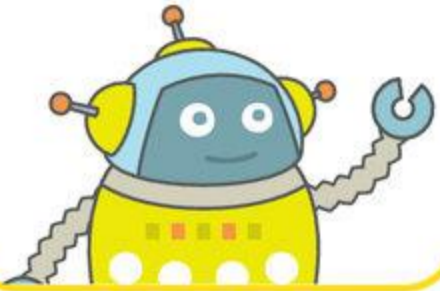



2

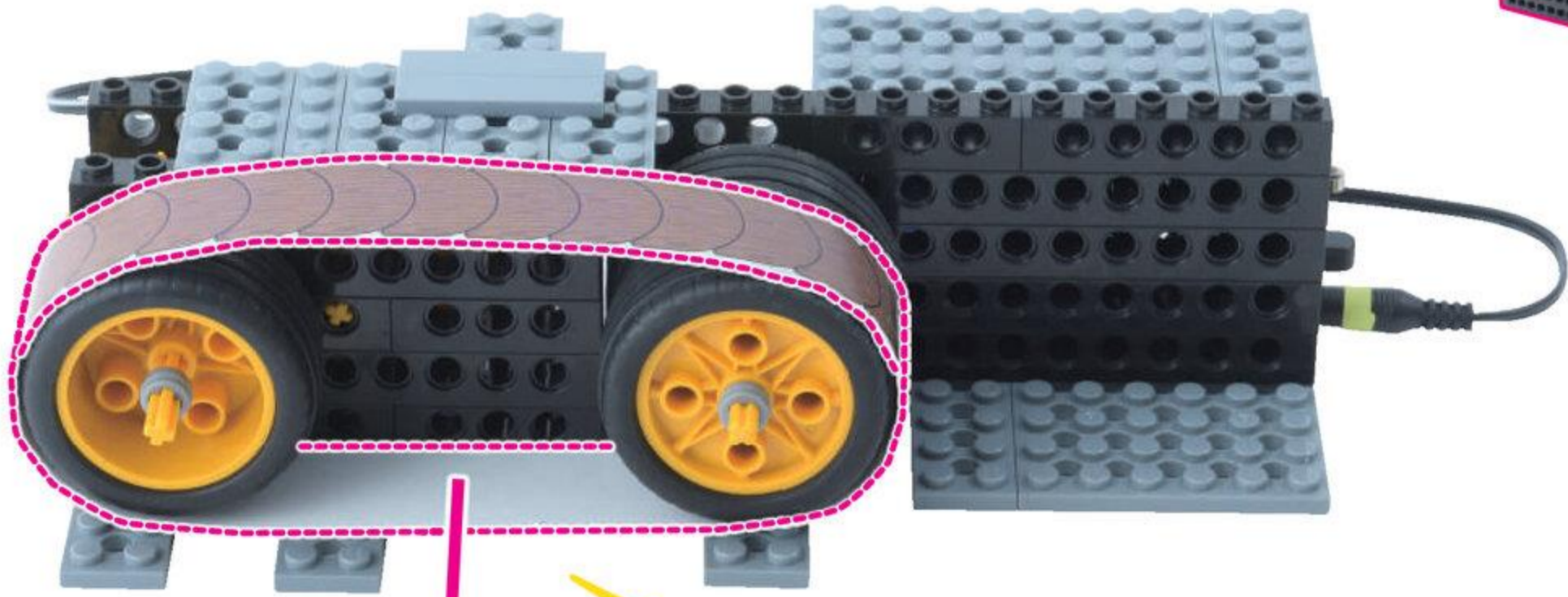

はずす

タイヤ (2つ) を ゆびで おさえながら  
とりはずそう

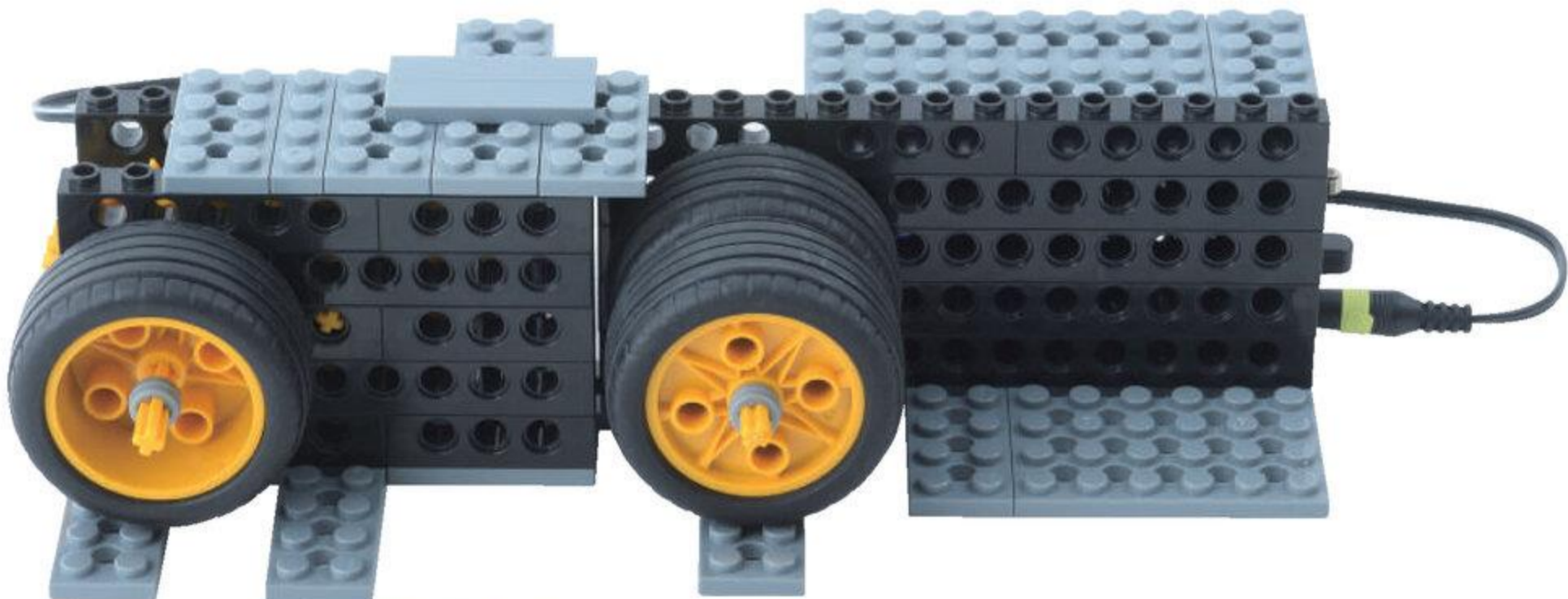
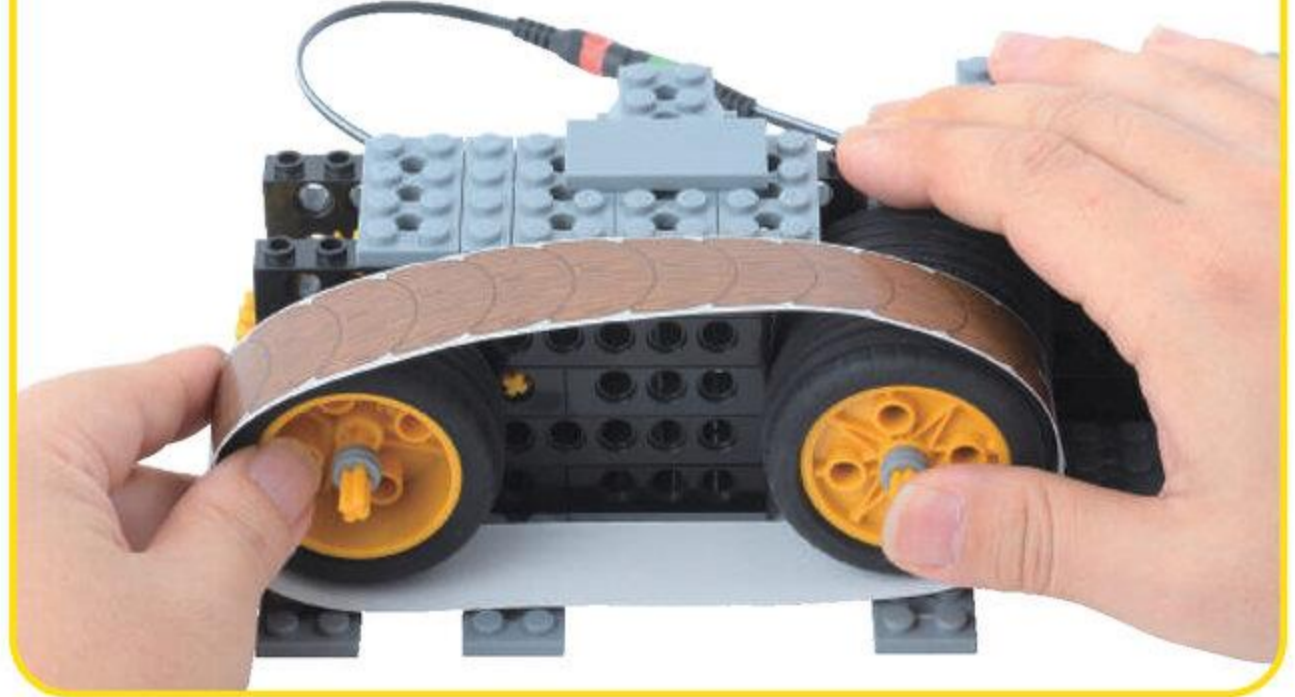



3

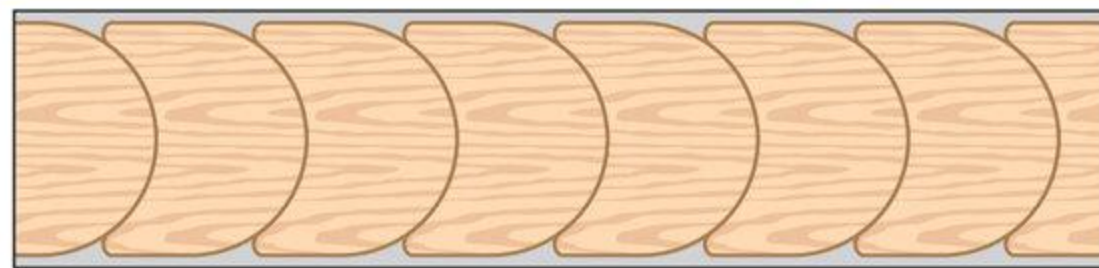
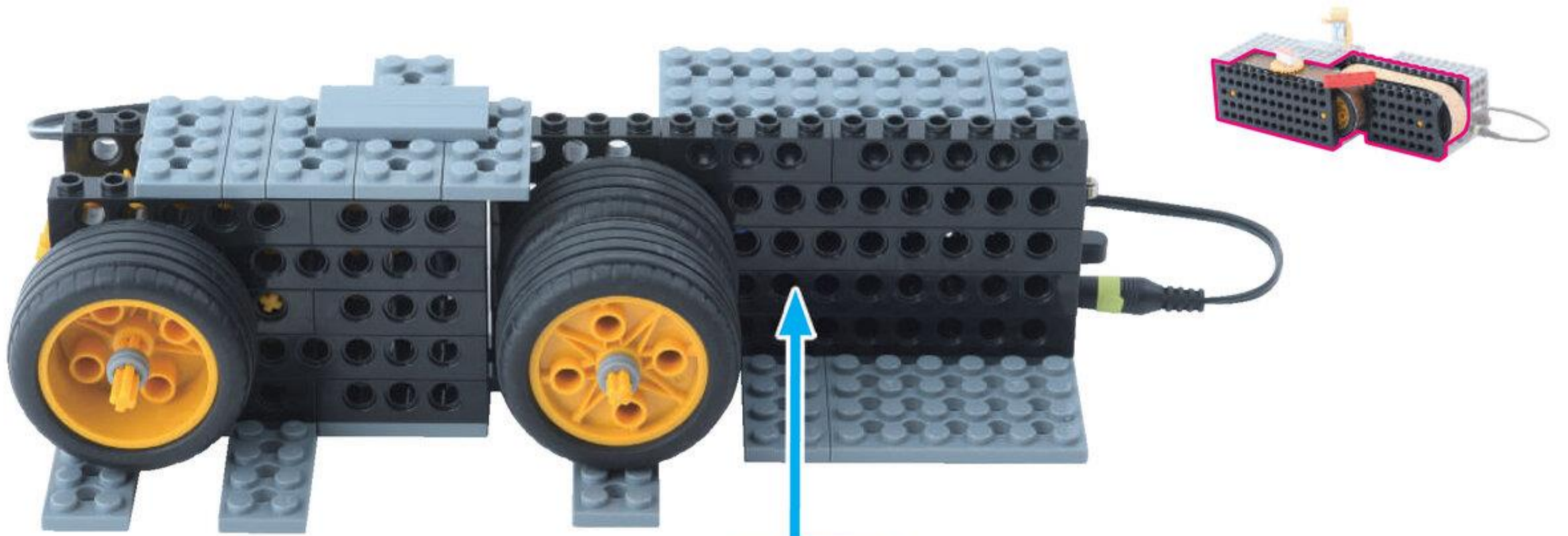

れ え ん  
レーンの もようの むきに  
ちゅうい してね

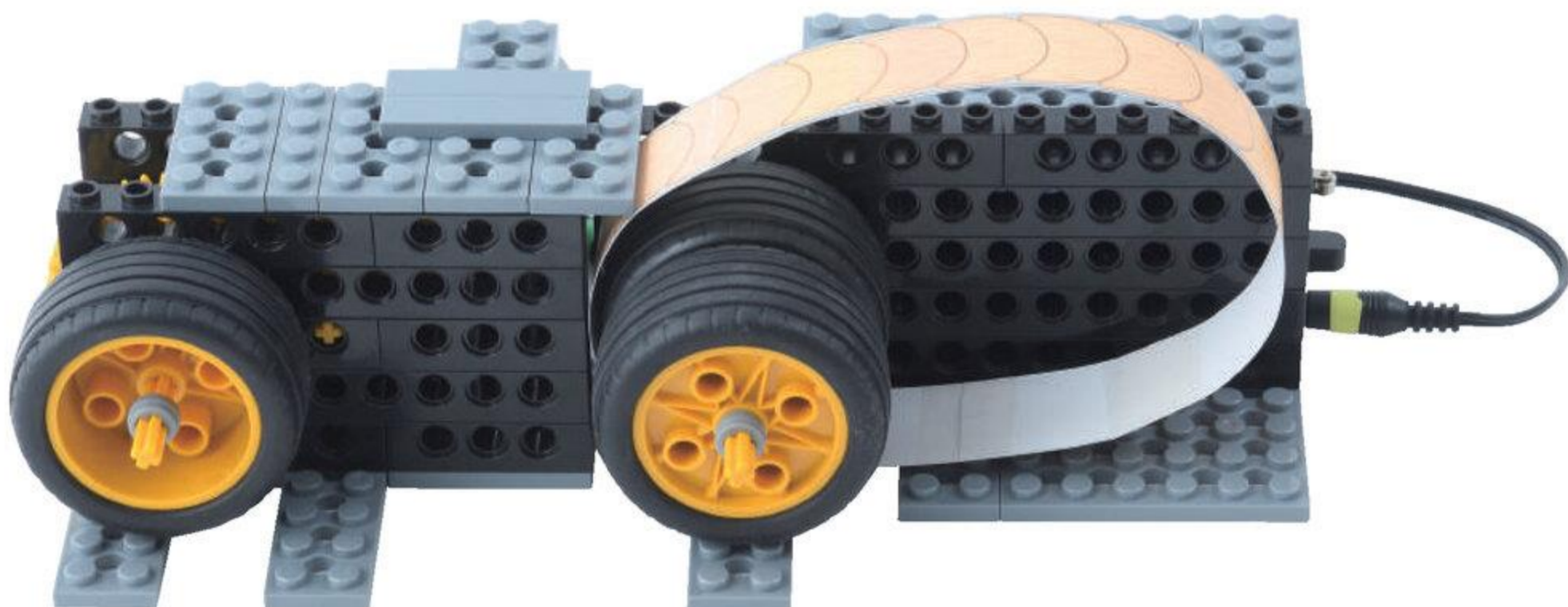
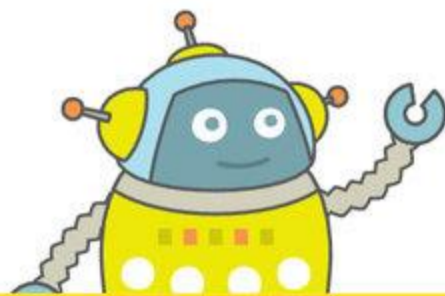



タイヤ 1こ  
タイヤ 1こ



ぶっしゅ 2こ  
ブッシュ 2こ



しゃふと 5 ぽち 1こ  
シャフト 5 ぽち 1こ



ながさに  
ちゅうい

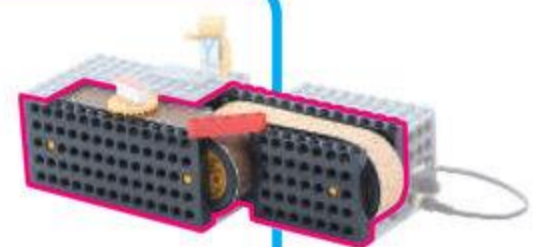

4

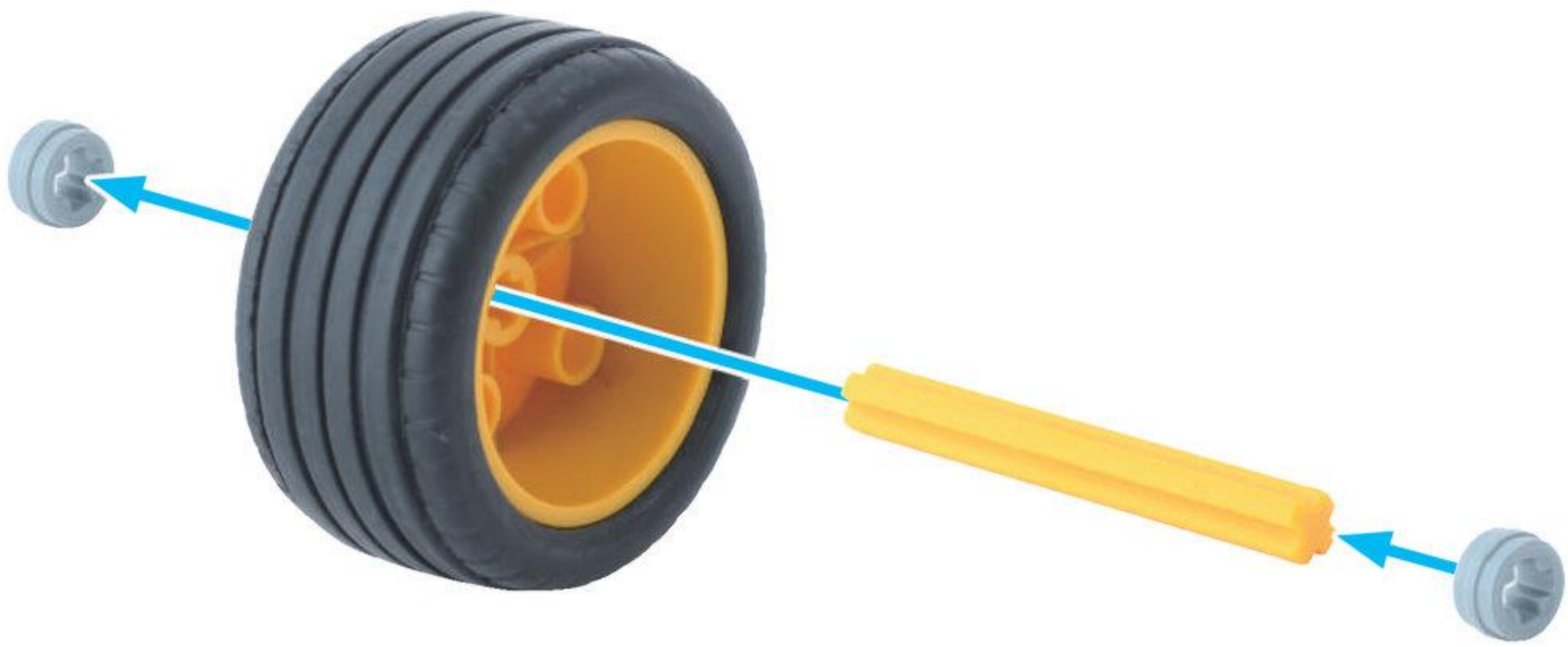



びいむはちぼち  
ビーム 8 ポチ 5 こ



5

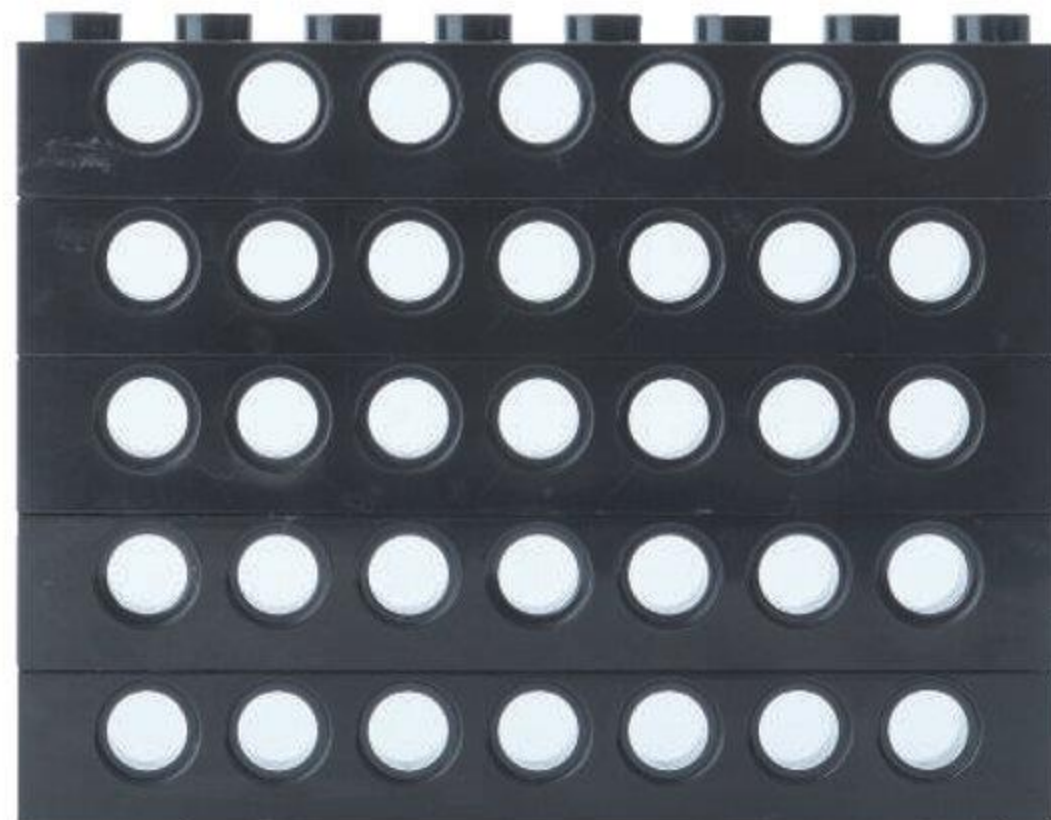



6

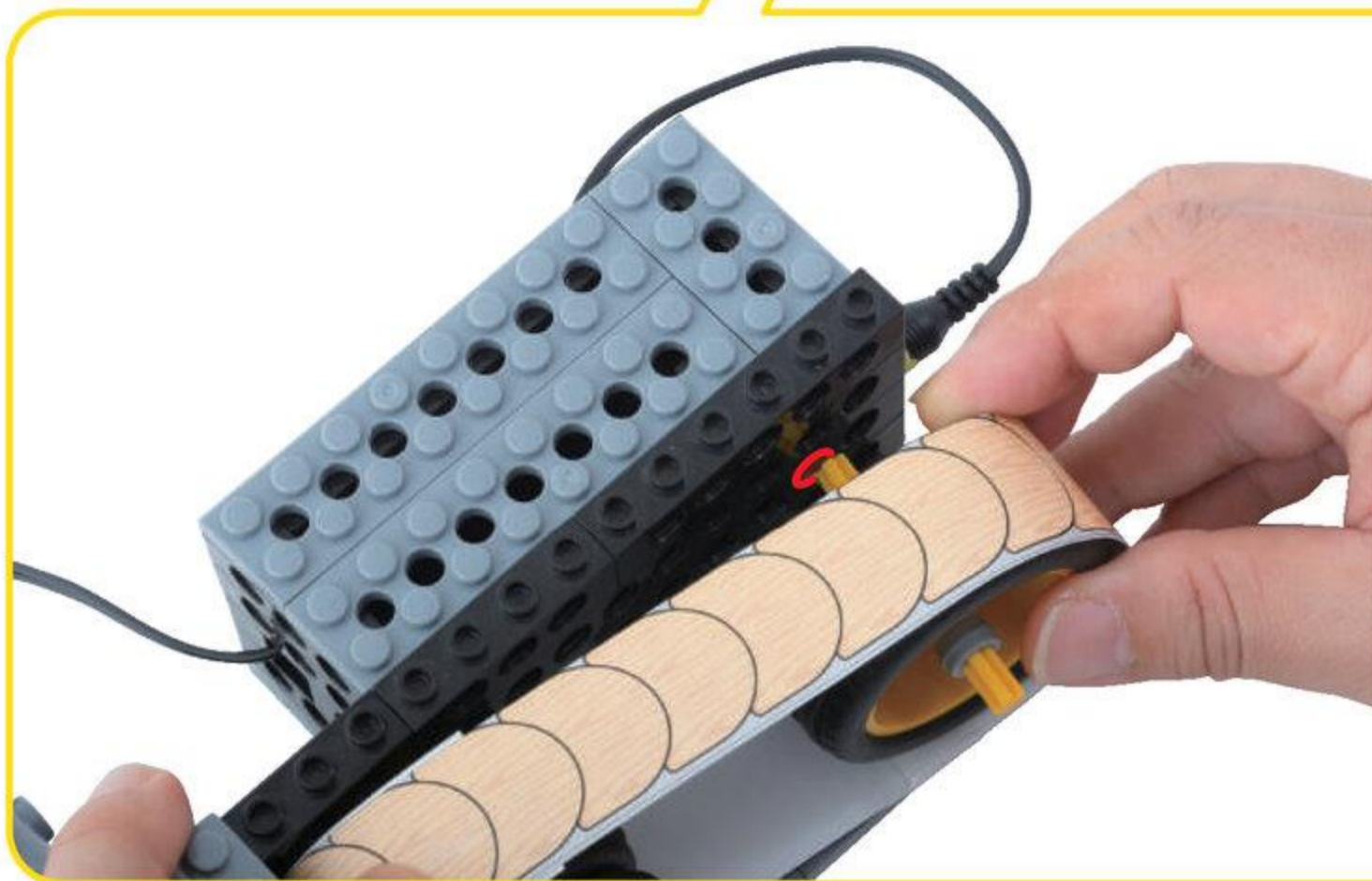
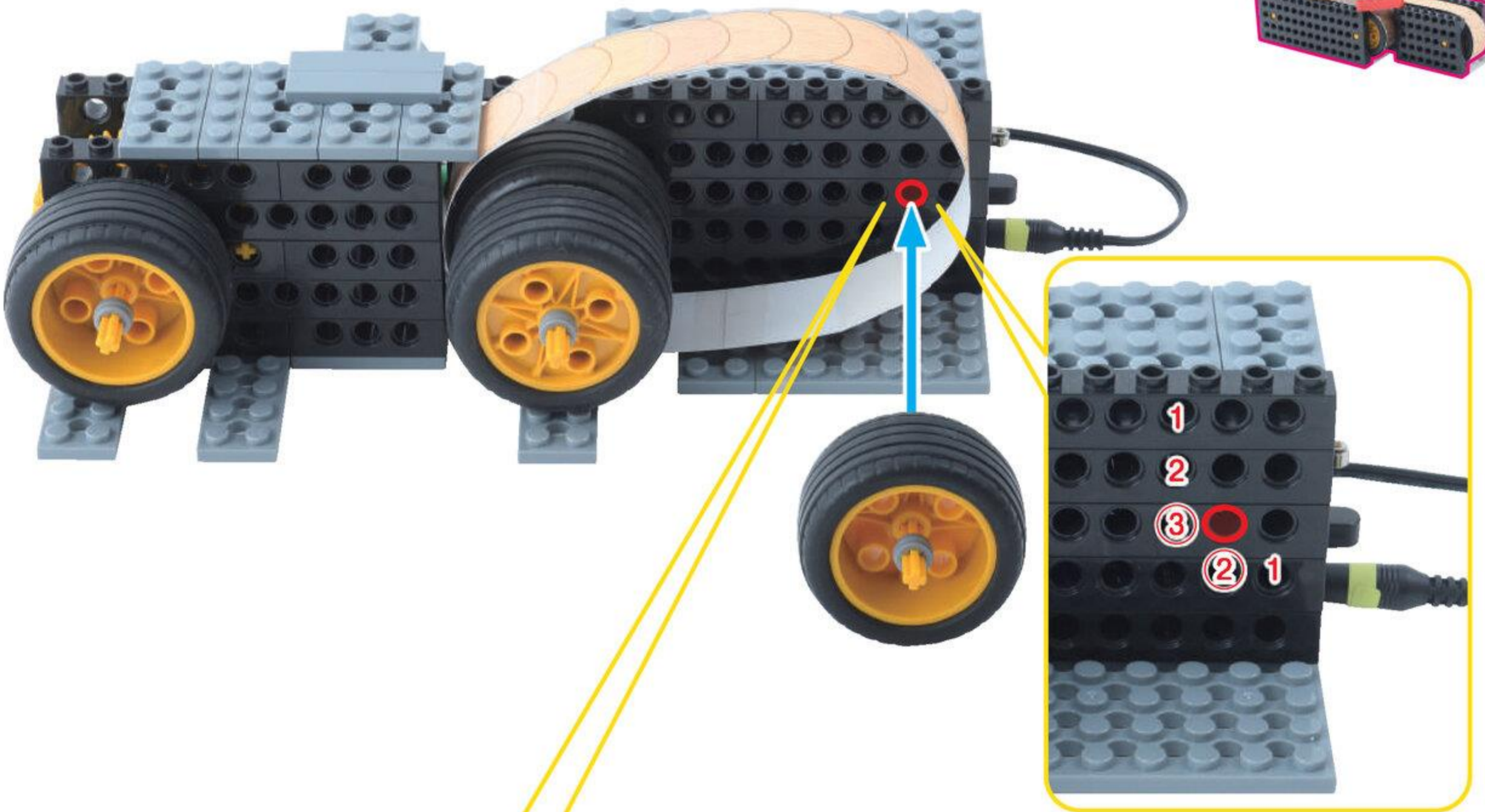

たいや れえん  
タイヤをレーンに  
おしつけながら  
とりつけよう!

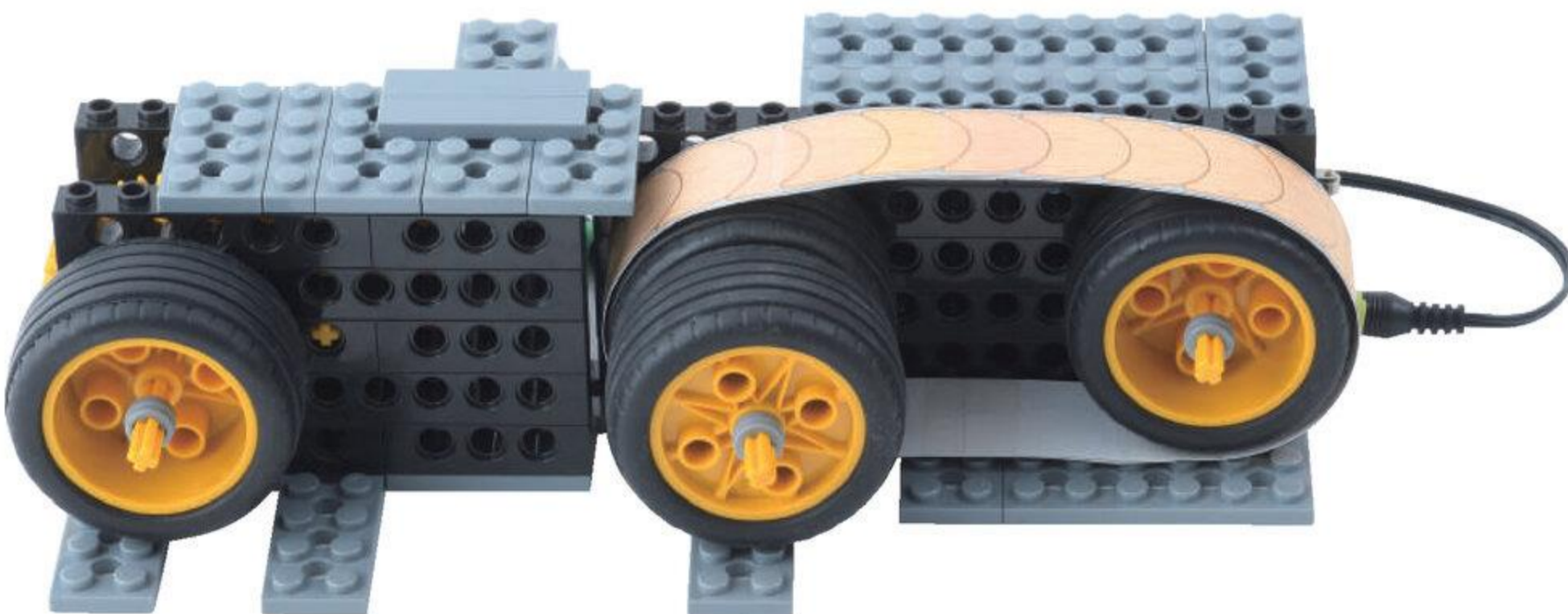
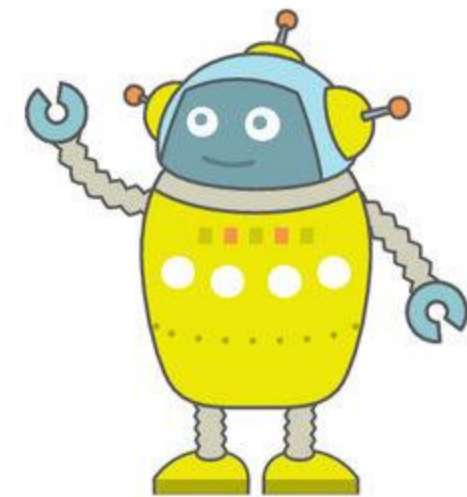



7

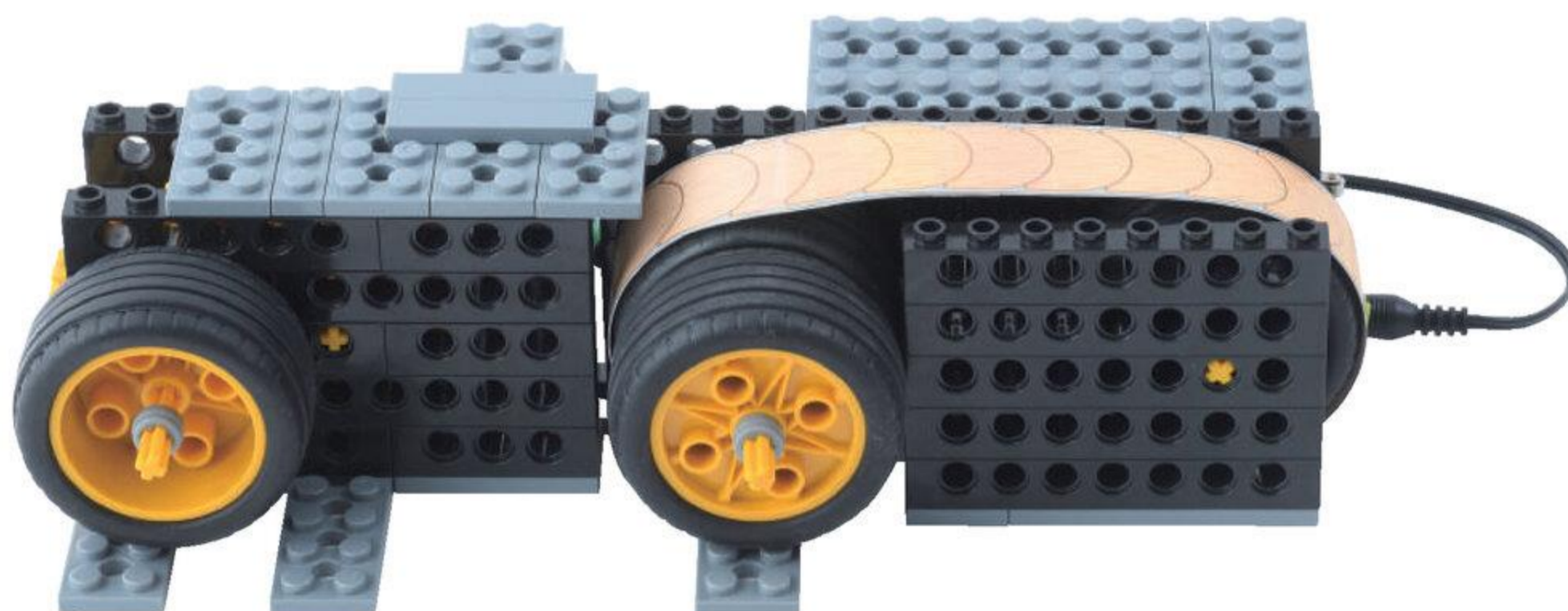
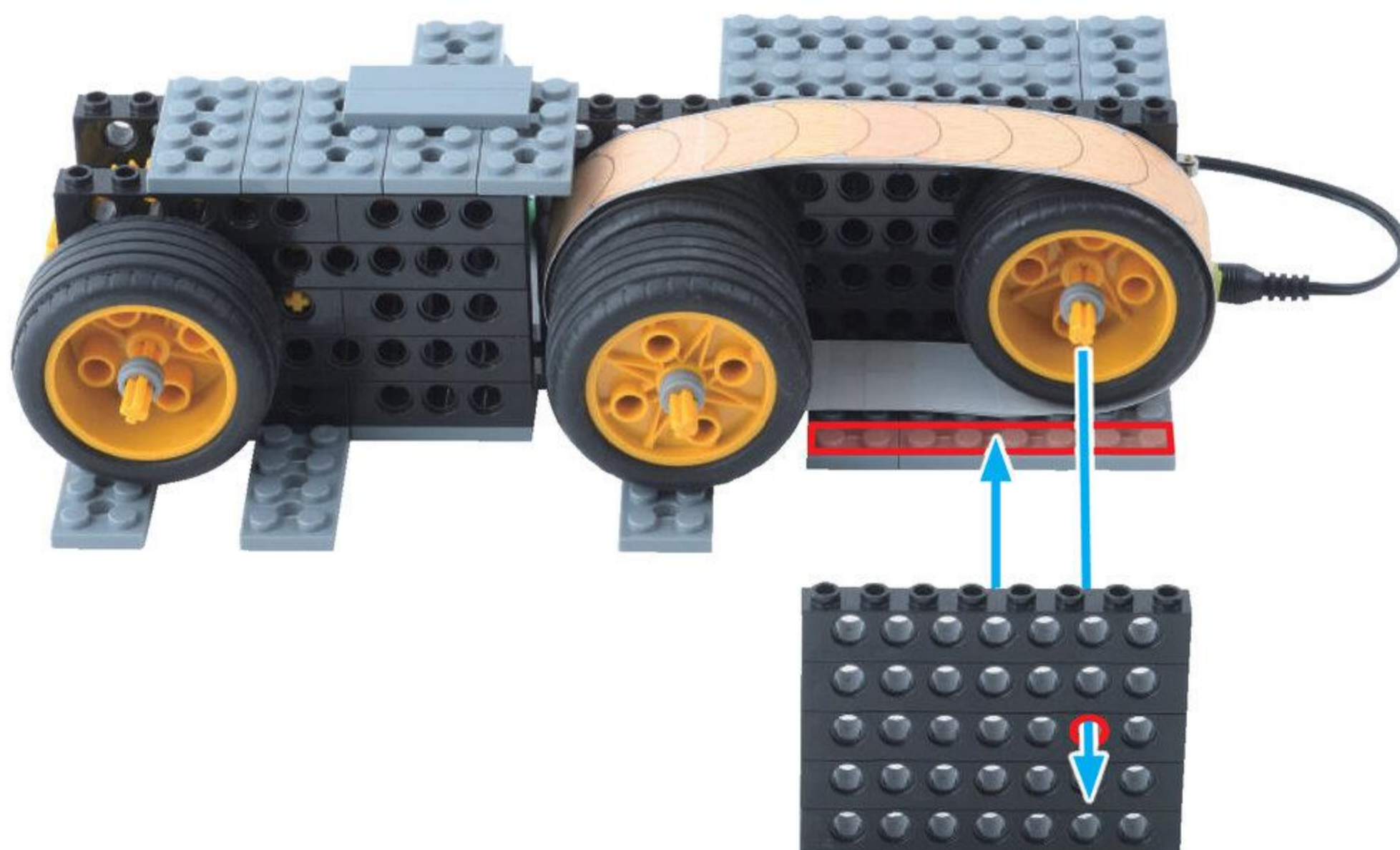



8

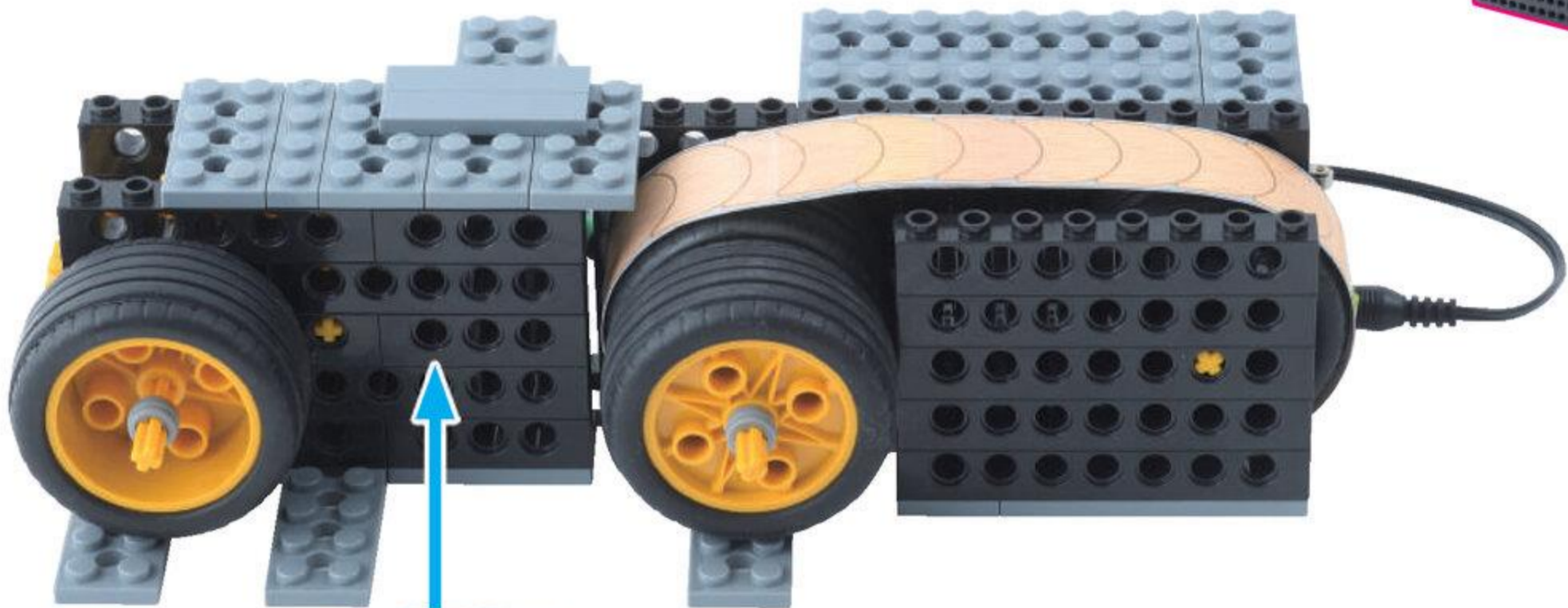

タイヤ (2つ) を ゆびでおさえながら  
とりつけよう

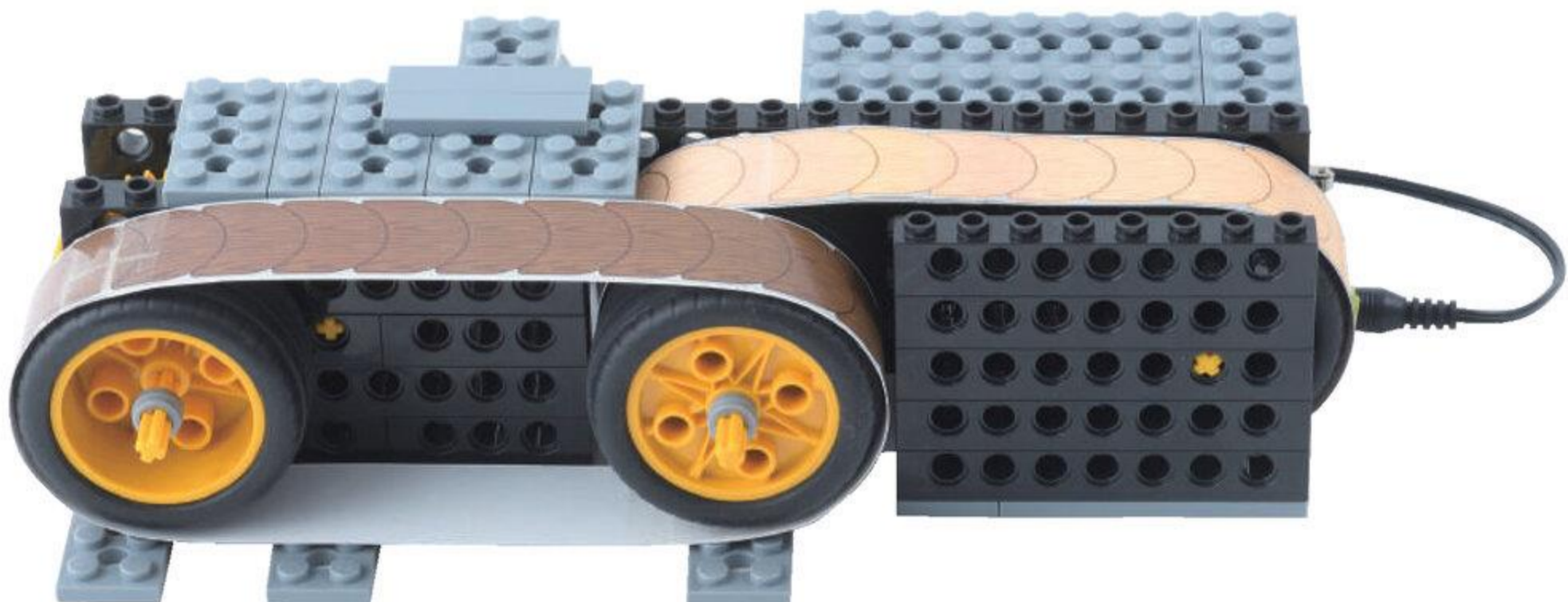
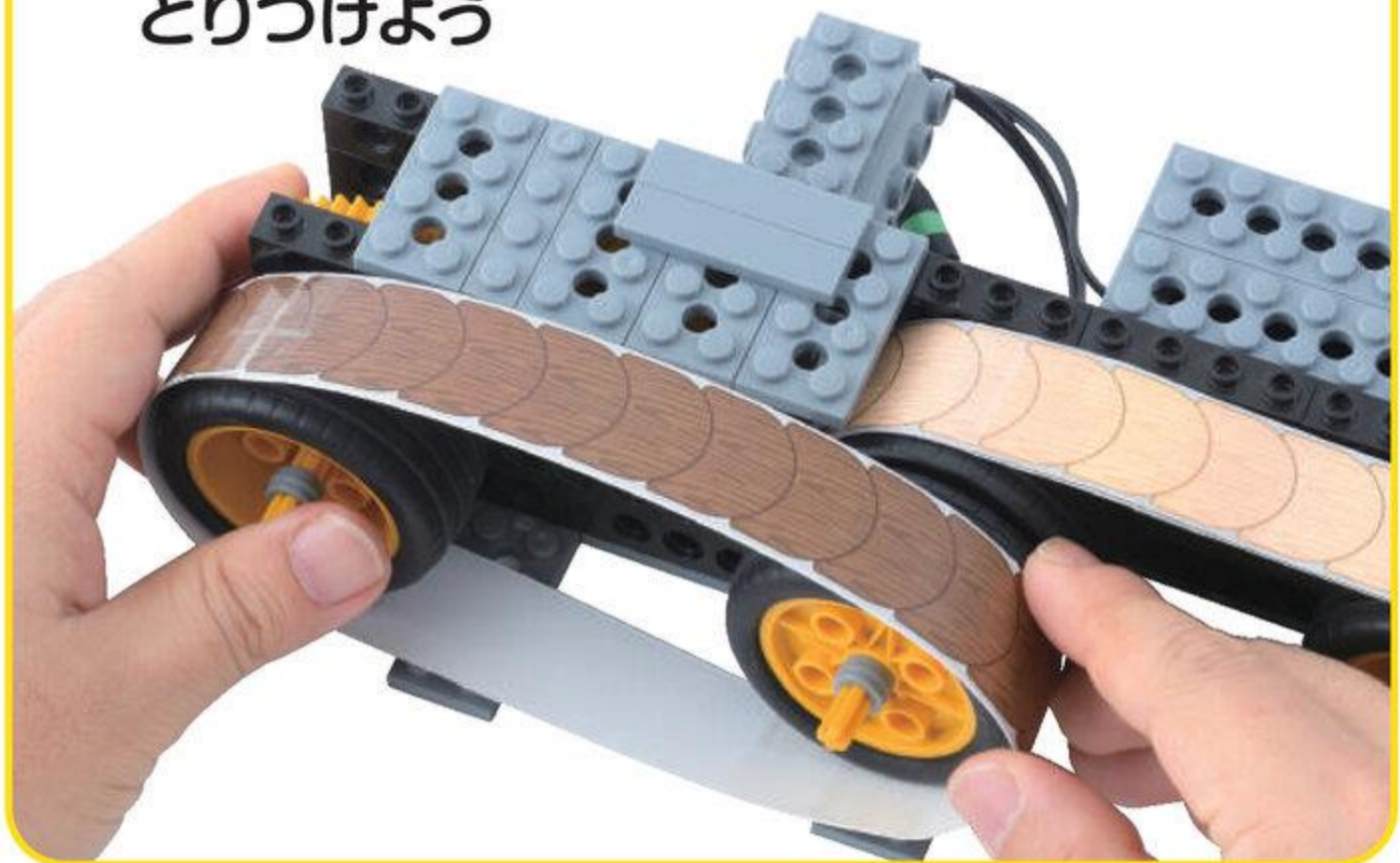



9

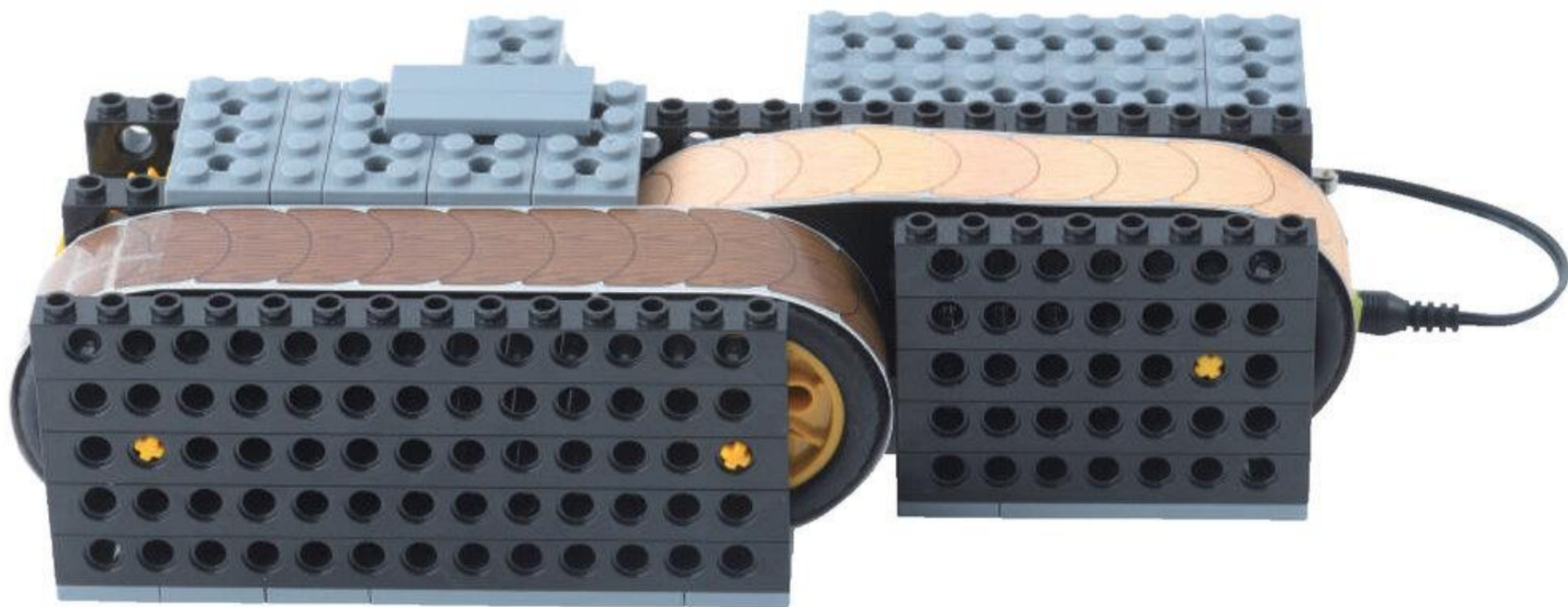
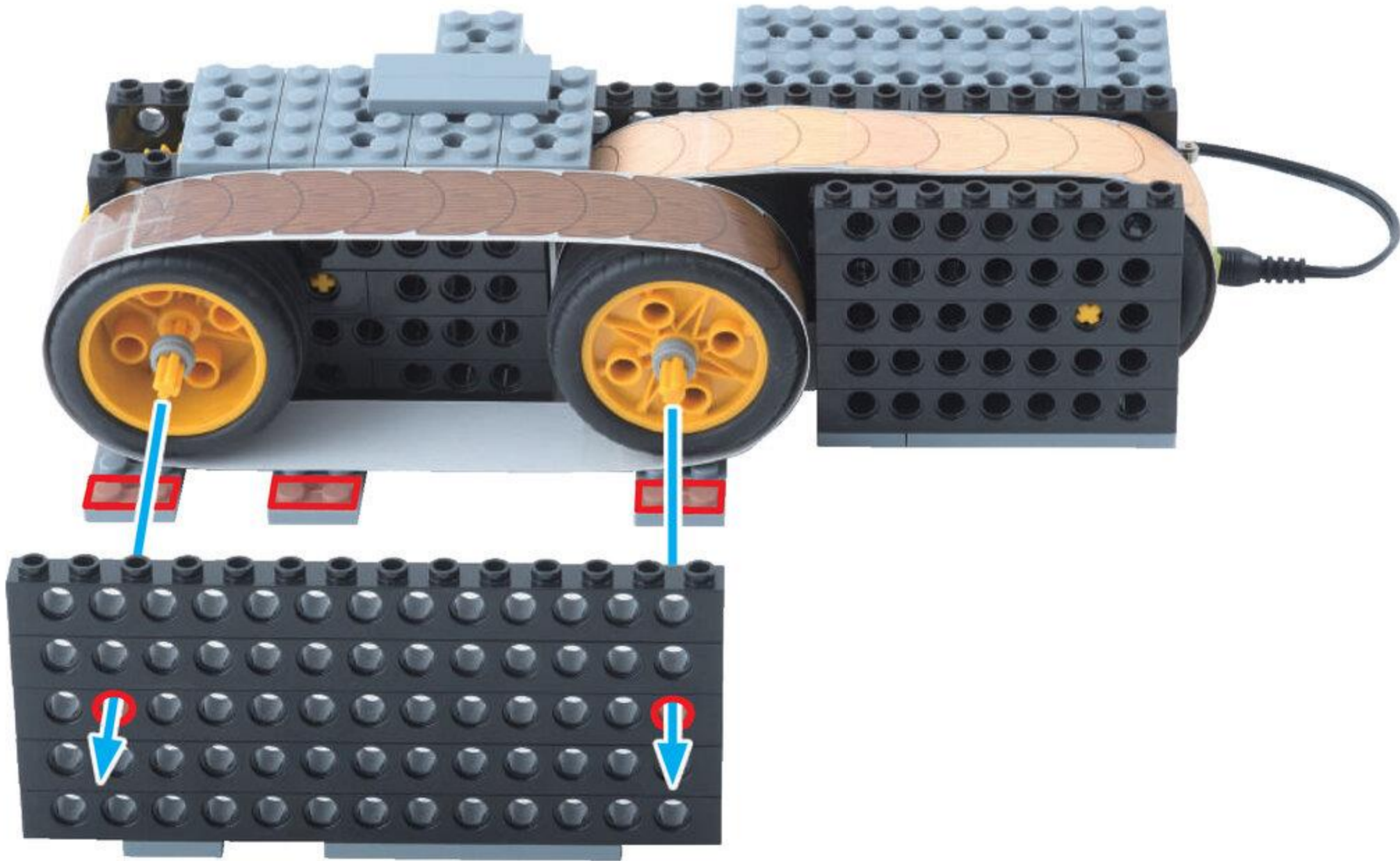



ふとぶれえとはちほち  
太プレート 8 ポチ 1 こ

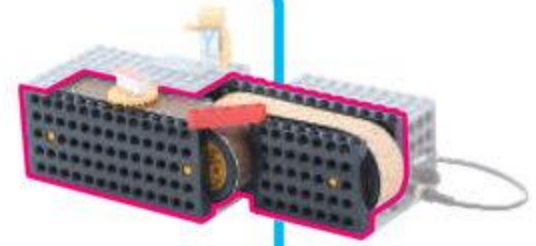

10

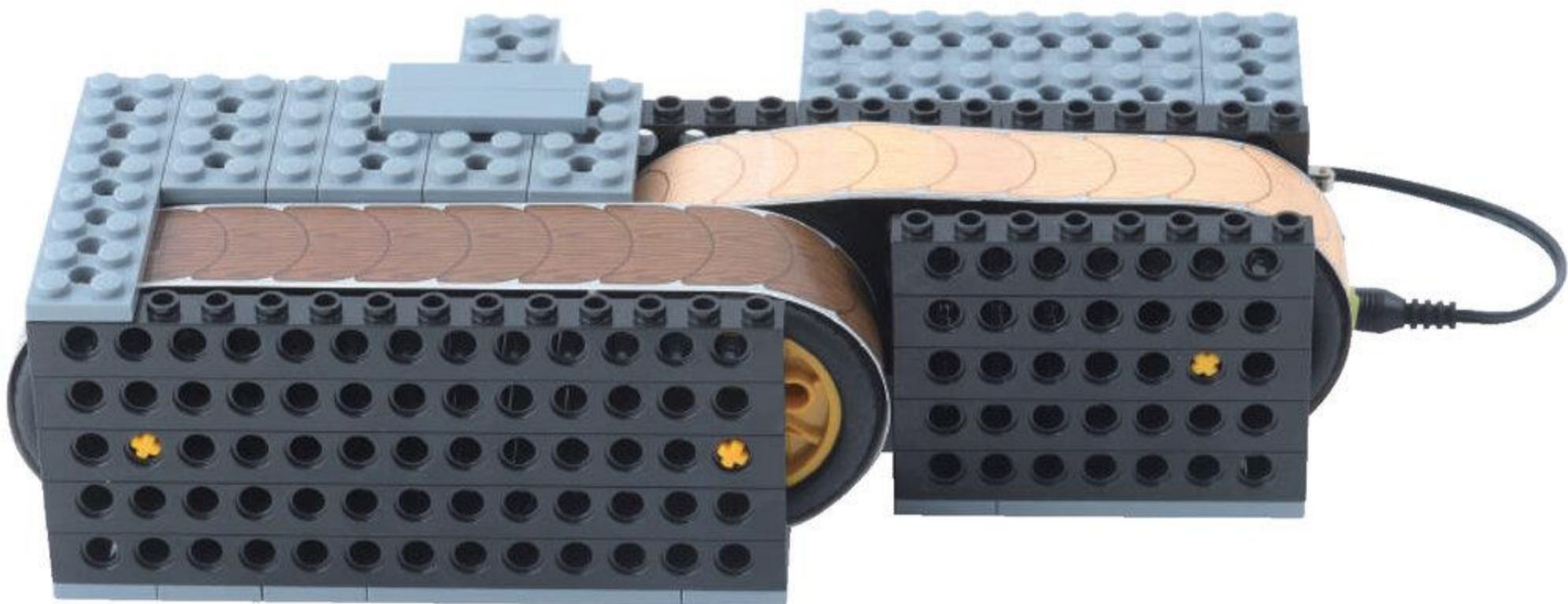
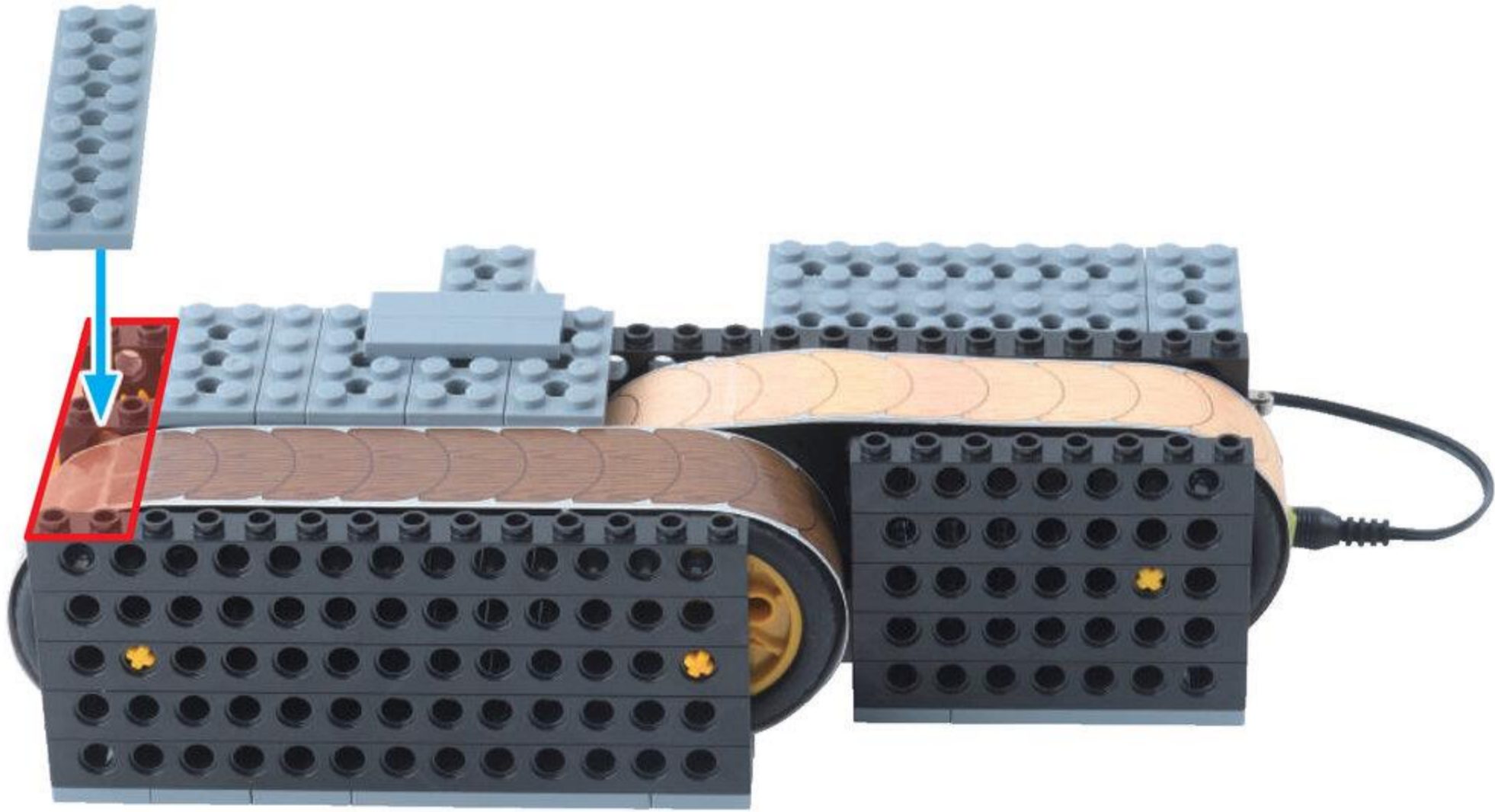



ろっどごあな 1こ  
ロッド5アナ



11

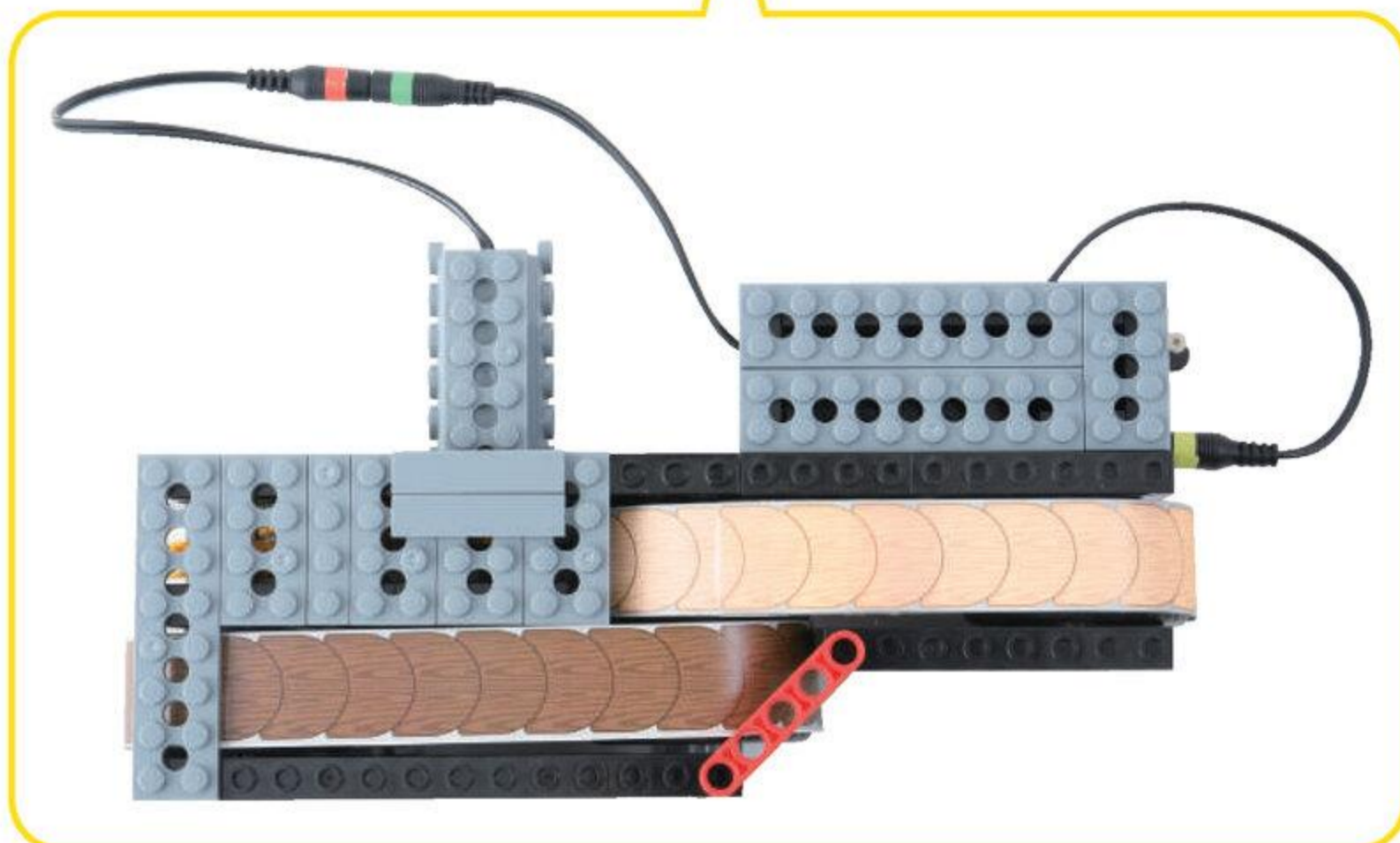
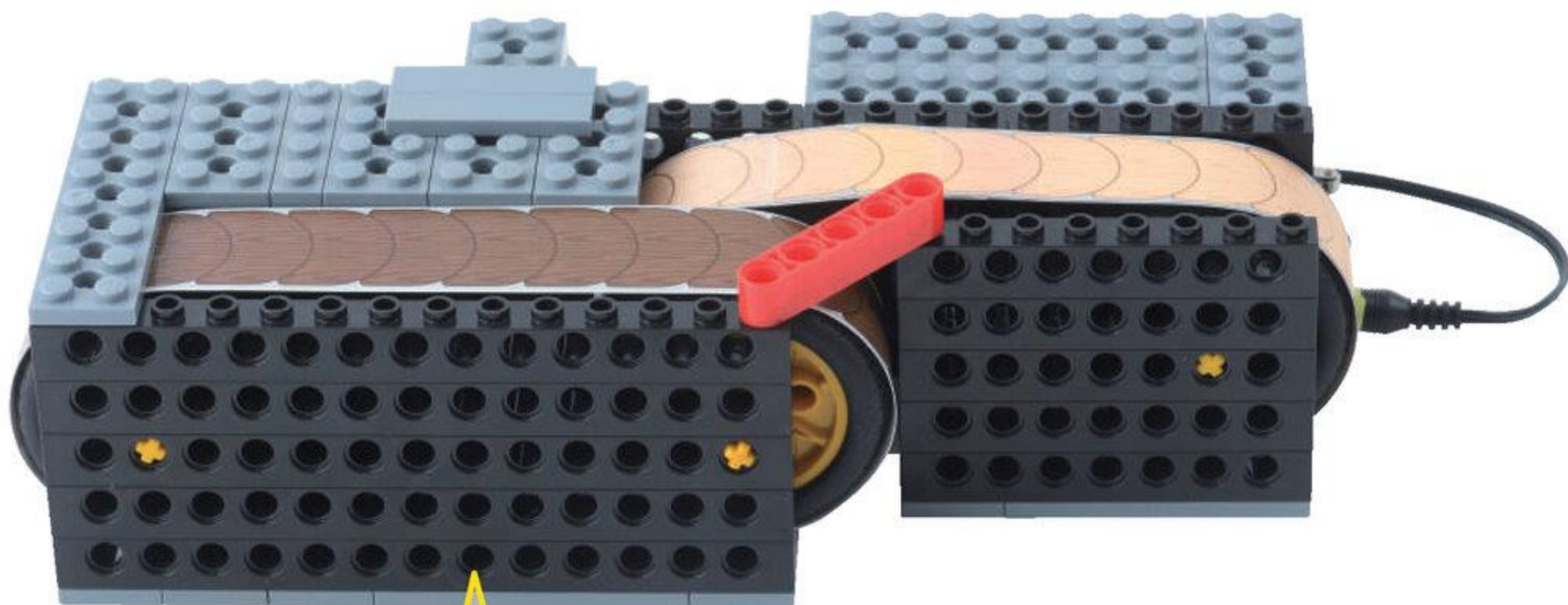
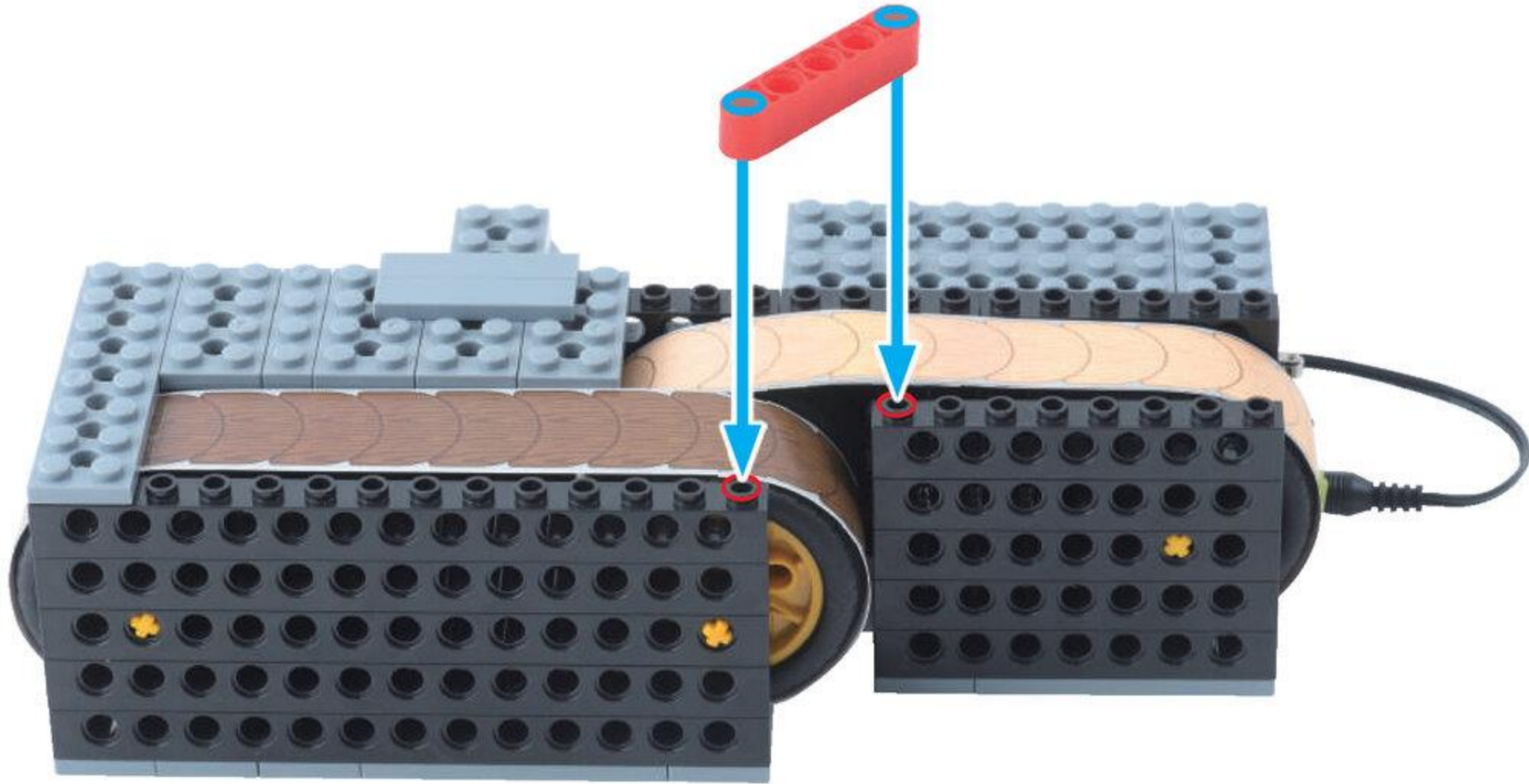

れえん  
レーンがふたつ  
できたかな？

やったね！





3

おすしといたまえさん

めやす 10 ぶん



ろっど 3 アナ 1 こ



ぎあ M うす 1 こ

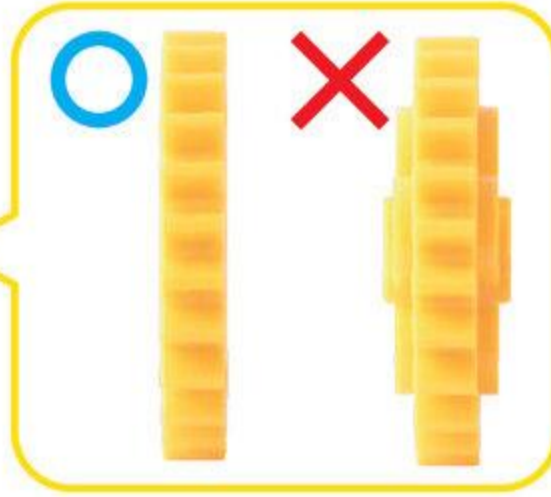

くろしやふと いてんこ ぽち 1 こ



しいる シール

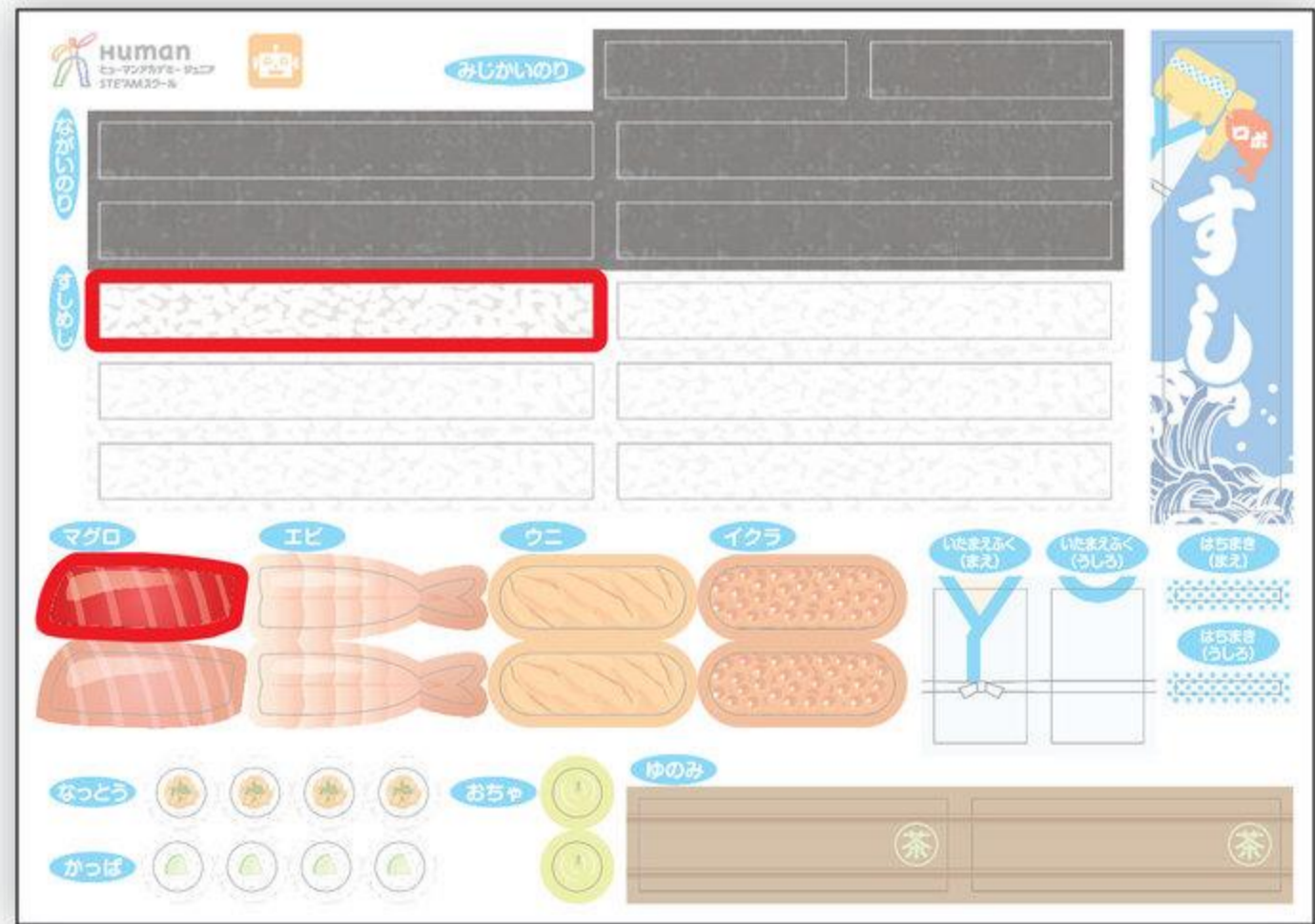

1

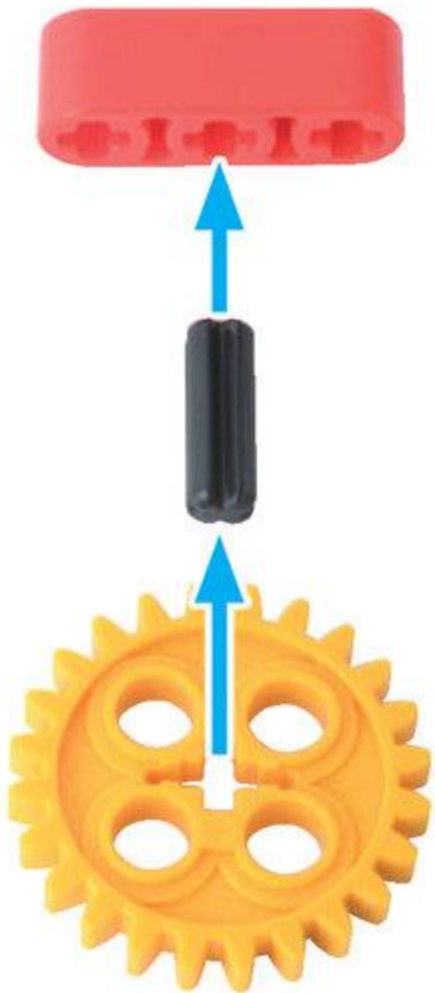



ぱいろっと  
パイロット 1こ

しいる  
シール

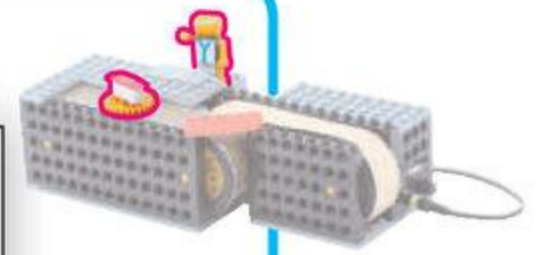
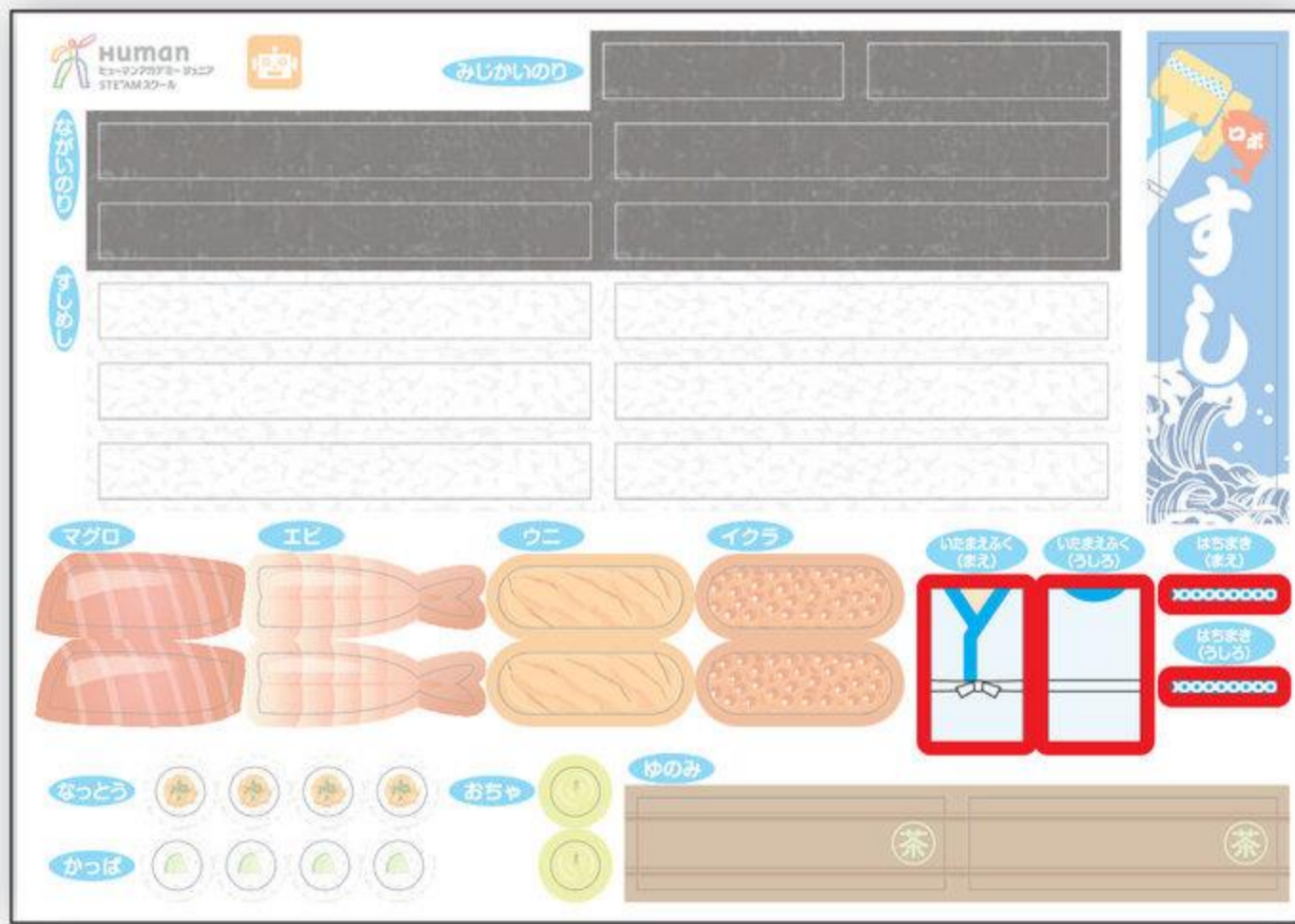

2

いただきます

まえ



はちまき  
(まえ)

いたまえふく  
(まえ)

うしろ

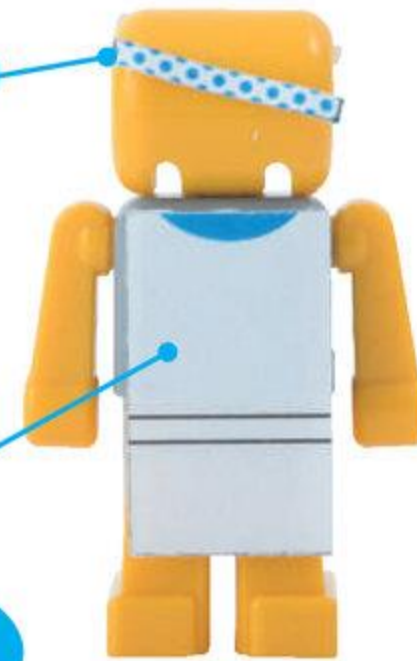

はちまき  
(うしろ)

いたまえふく  
(うしろ)

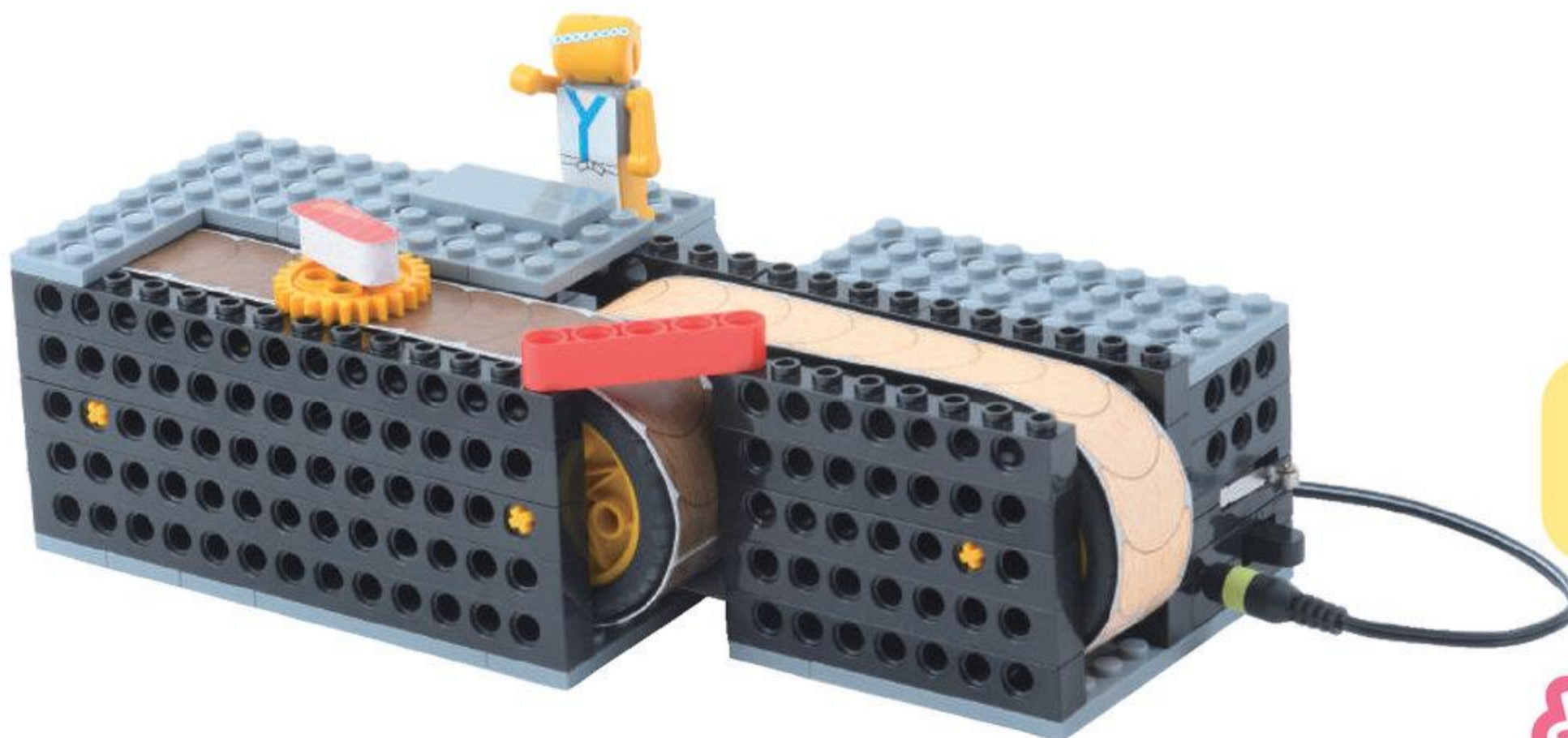

これで  
かんせい!

よくできました!





ろぼっと  
ロボットを うごかさう

めやす 5 ぶん

やじるしの むきに  
すらいどすいっち  
スライドスイッチを 入れて  
たっちせんさあくろ  
タッチセンサー黒を おそう!

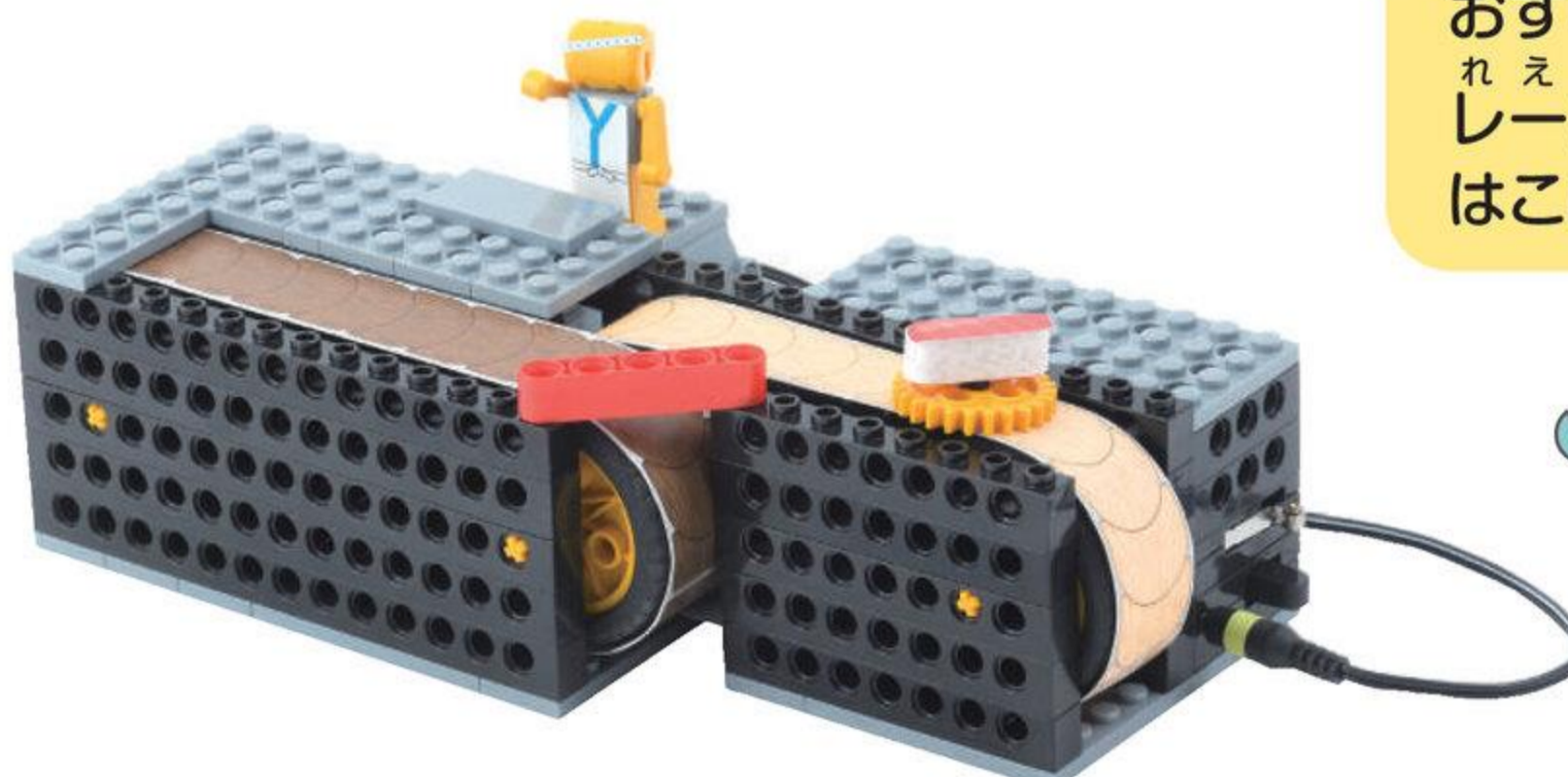
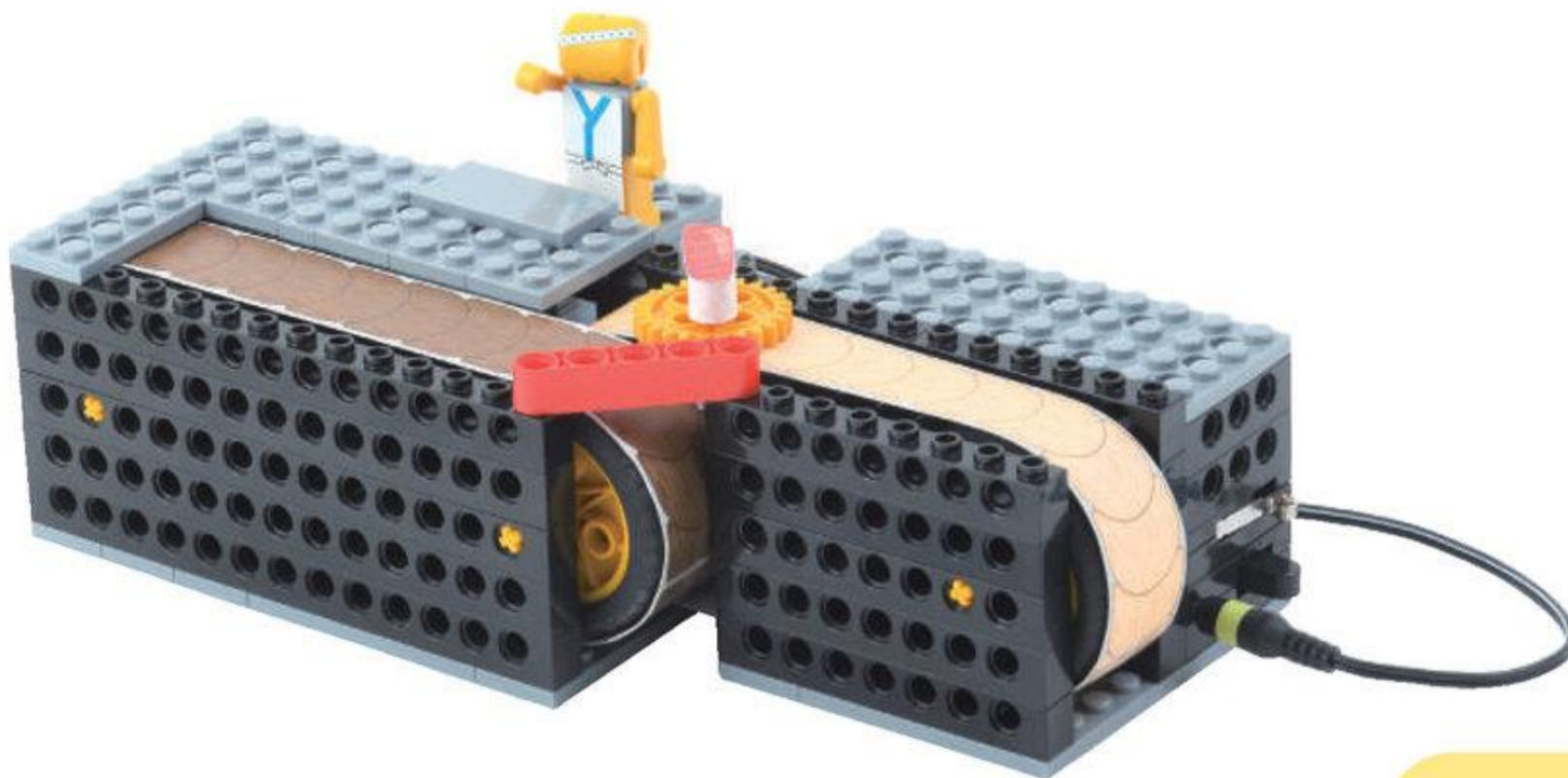
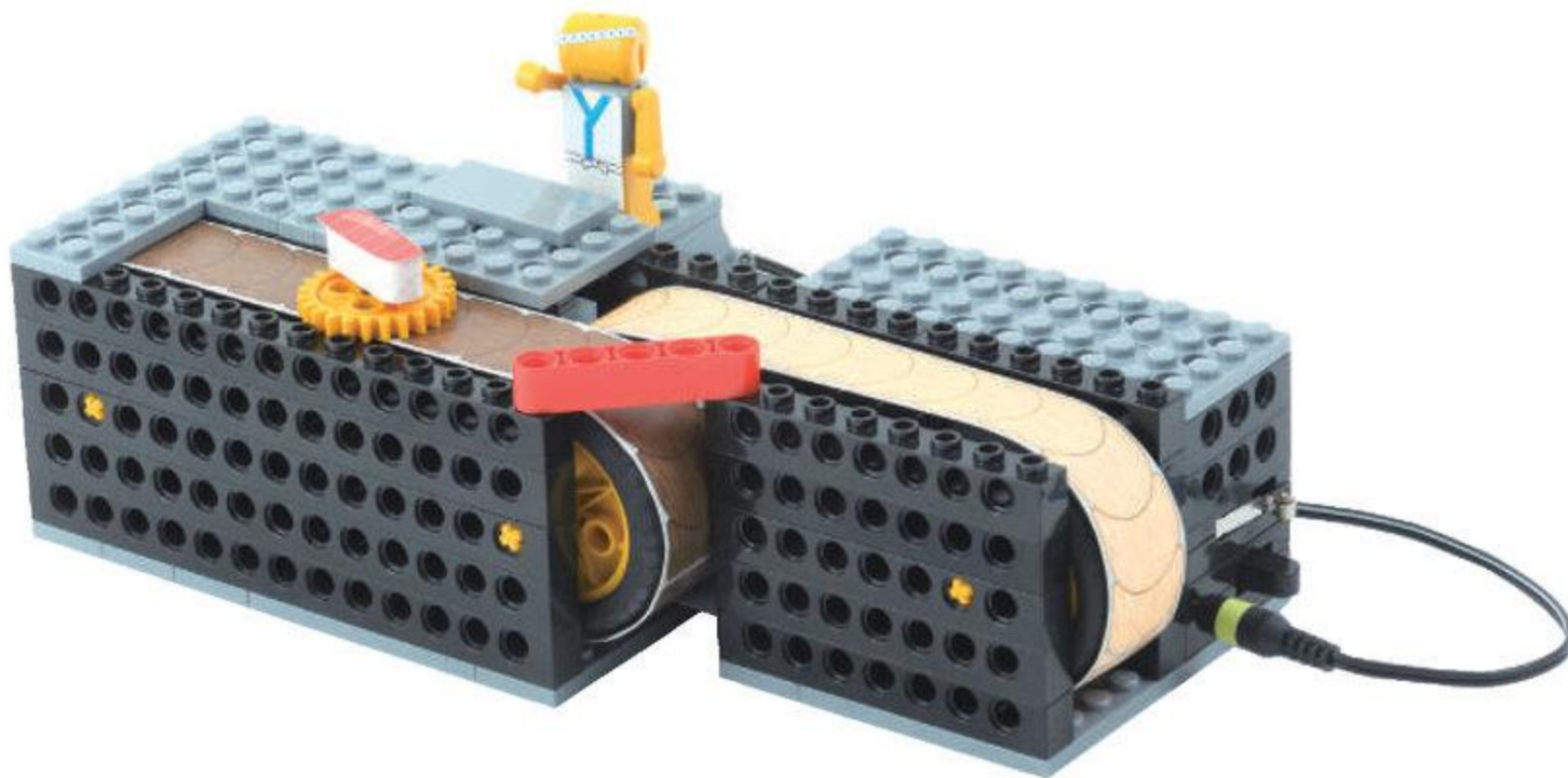
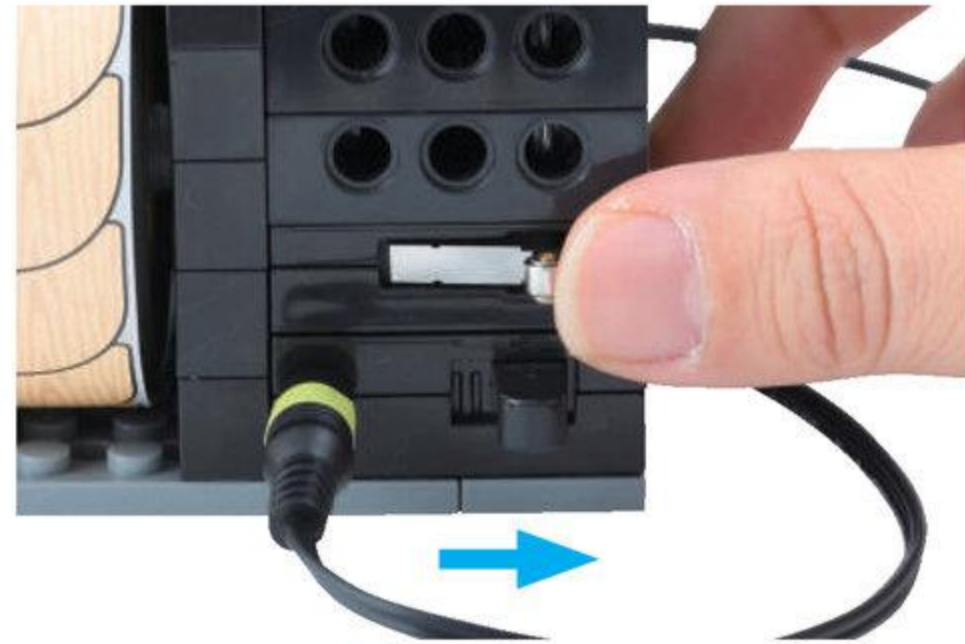
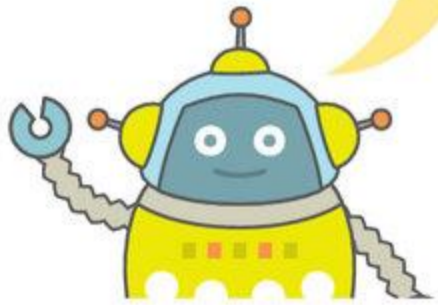

おすしは  
れえん  
レーンのうえを  
はこばれたかな?

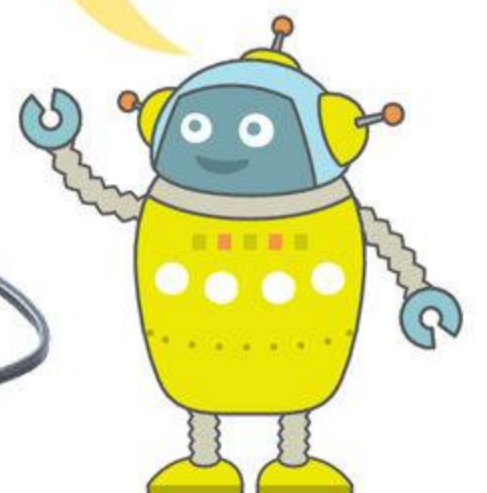



# いろいろな おすしをつくらう

めやす 10 ぶん

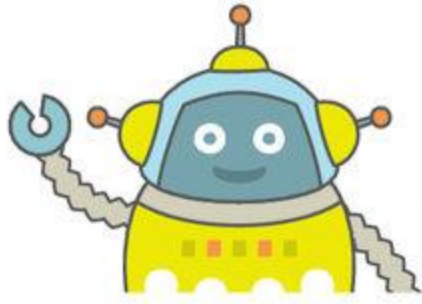

あまった <sup>ばあつ</sup> パーツをつかって  
いろいろな おすしをつくってみよう!

ろっど <sup>さん</sup> アナ 4 こ



しゃふと <sup>さん</sup> ぽち 2 こ



ながさに  
ちゅうい

くろしゃふと <sup>いってん</sup> ぽち 4 こ



ぎあ <sup>えむ</sup> M うす 4 こ

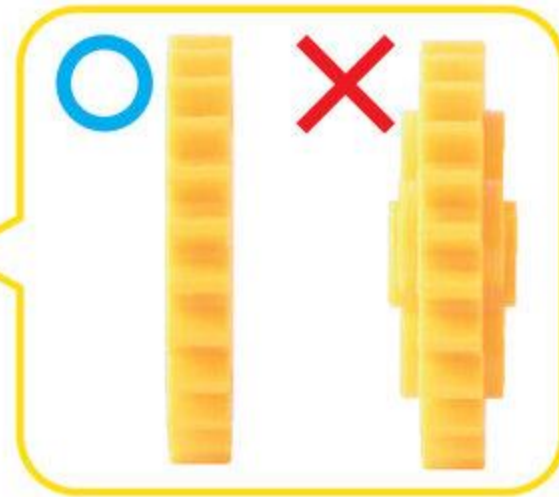

○ みじかい  
× ながい

えび  
エビ

えび  
エビ



すしめし

うに  
ウニ

うに  
ウニ



ながいのり

いくら  
イクラ

いくら  
イクラ

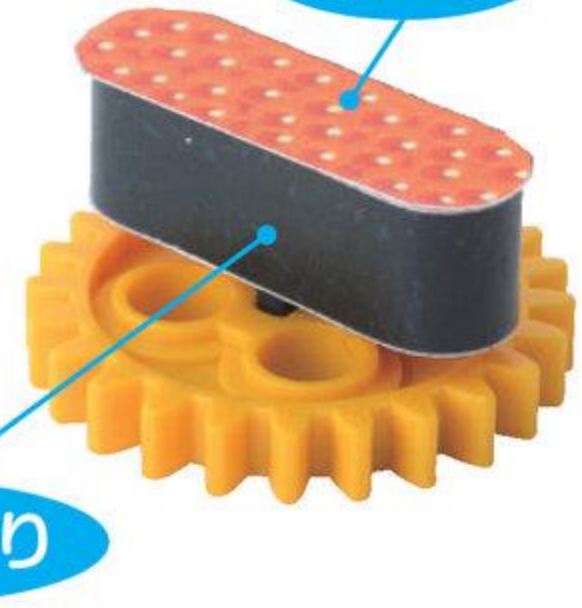

たまご  
タマゴ

しゃふと <sup>さん</sup> ぽち

みじかいのり



すしめし



しゃふとじょいんと  
シャフトジョイント 4こ

ぎあえむ  
ギア M うす 2こ



しゃふとじょいんと  
シャフトジョイントは  
ぎあえむ  
ギア M うすに のせるだけだよ

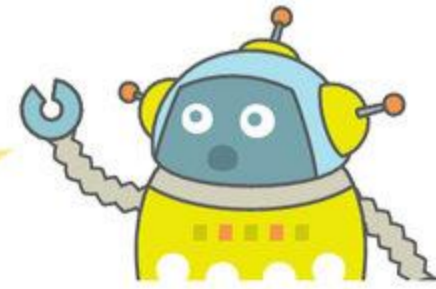

かっぱ



かっぱ

なっとう



なっとう

ぶっしゅ  
ブッシュ 3こ

くろしゃふとにほち  
黒シャフト 2ポチ 1こ

まいたぎあ  
マイタギア 1こ

おちゃ



おちゃ

ゆのみ



# じゅうにかいぞうしてみよう

めやす 10 ぶん

ばあつ  
パーツをつかってじゅうにかいぞうしてみよう!

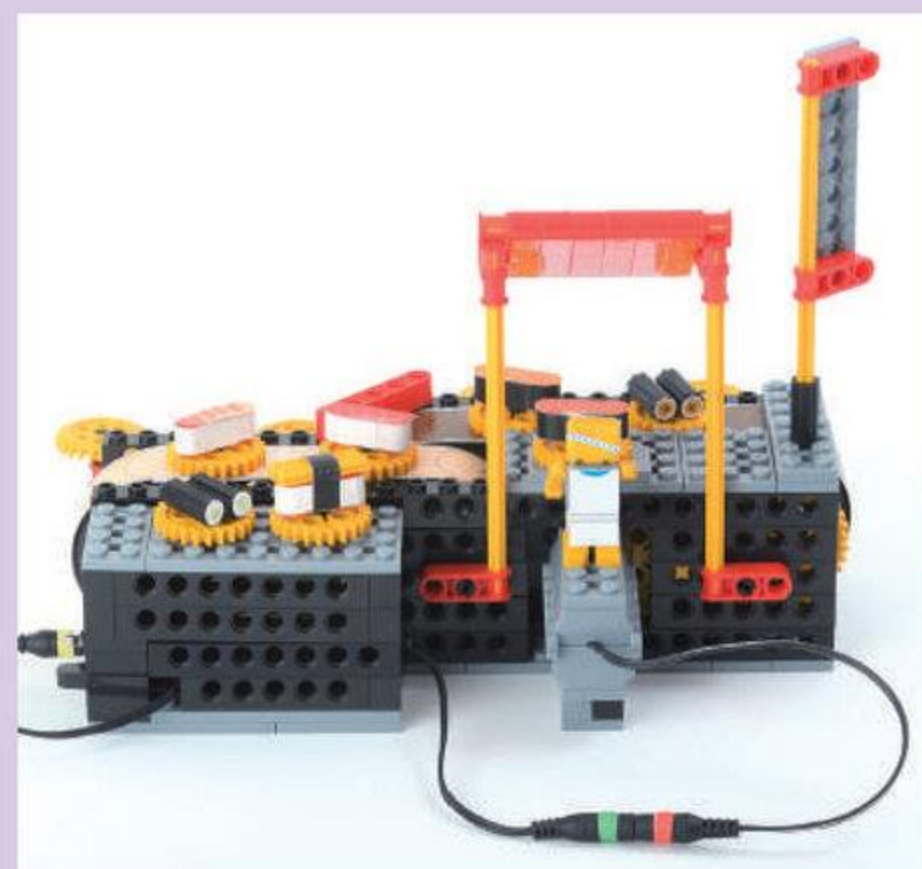

じぶんがいきたくなる  
おすしやさんにかいぞうしよう!

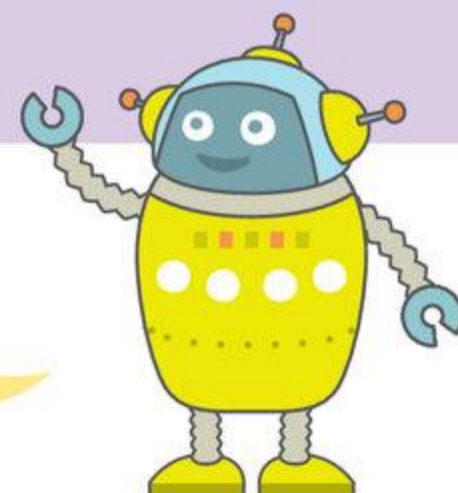



# まちがいさがし

めやす 3 ぶん

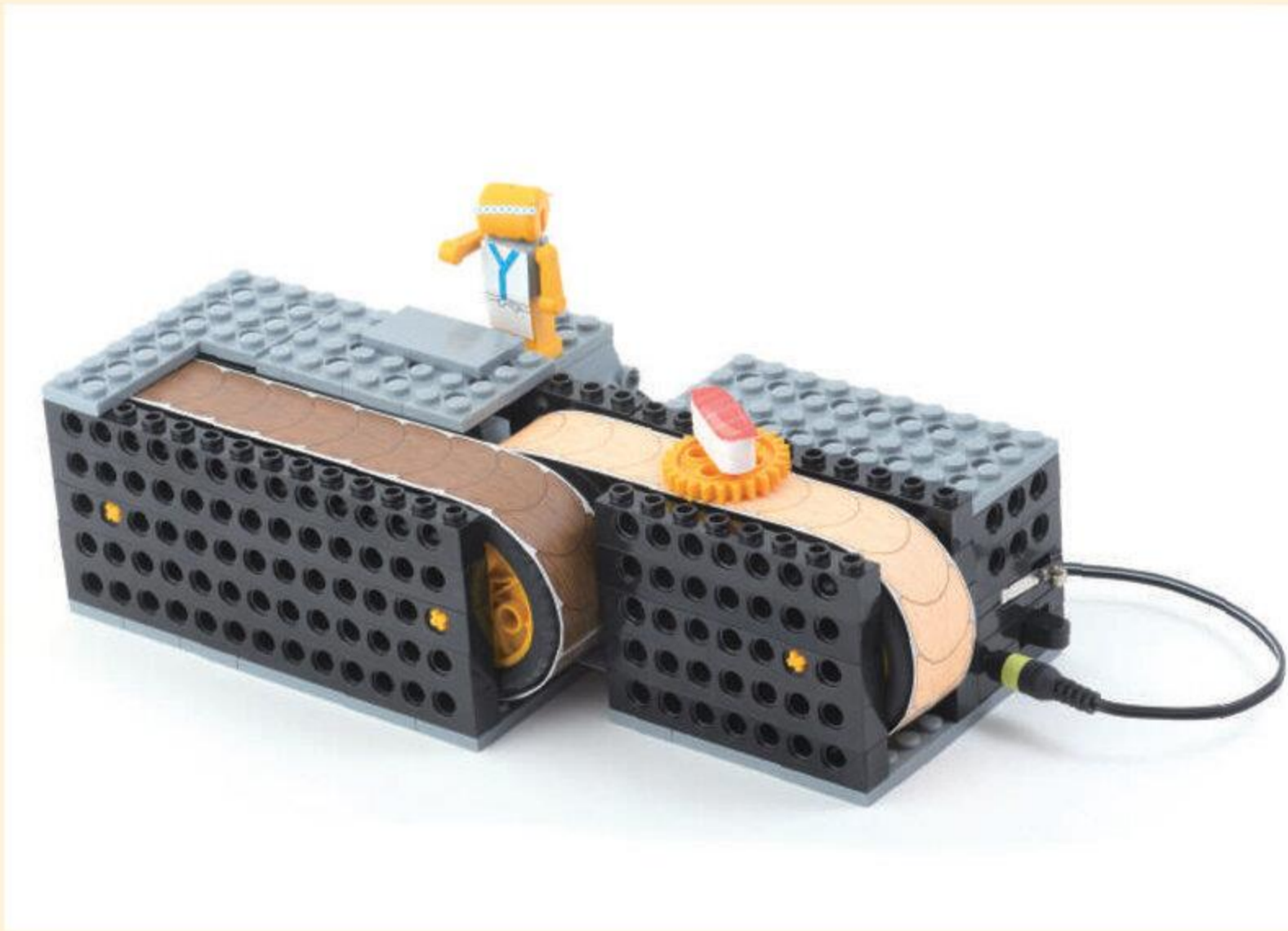

ちがうところを みつけよう  
2つあるよ!

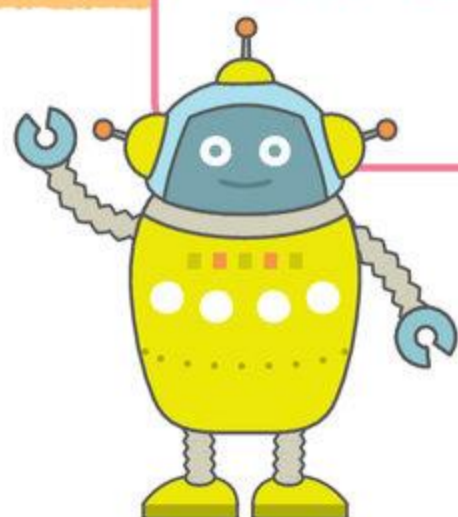



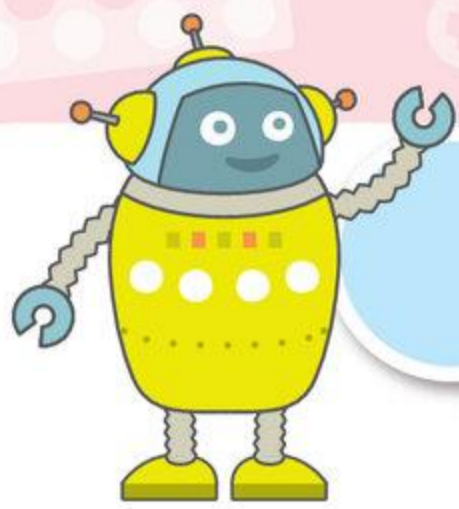

# これからつくるロボットを しょうかいするよ

ぶ  
れ  
ぶ  
ら  
い  
ま  
り  
い  
こ  
お  
す  
プ  
レ  
プ  
ラ  
イ  
マ  
リ  
ー  
コ  
ー  
ス

## 7がつ おはなっち オハナッチ

きれいにさいたよ



くるくるまわる、きれいな おはなが さくよ!

## 8がつ めかびいどる メカビートル

か  
ぶ  
と  
む  
し  
カ  
ブ  
ト  
ム  
シ  
ろ  
ぼ  
っ  
と  
ロ  
ボ  
ッ  
ト



じどうで とまる かわいい ロボットだよ

## 9がつ かやっくん カヤックン

お  
や  
こ  
で  
わ  
ん  
こ  
う  
ワ  
ン  
ツ  
ー



ふたりが うごきを あわせて こぐよ

## 10がつ るぼれえる ロボレール

し  
ゅ  
っ  
ぱ  
つ  
し  
ん  
こ  
う



1 ぼんの レールの うえを すすんで  
じどうで とまるよ

ぶ  
ら  
い  
ま  
り  
い  
こ  
お  
す  
プ  
ラ  
イ  
マ  
リ  
ー  
コ  
ー  
ス

## 7がつ うっしい ウッシーくん

と  
う  
ぎ  
ゅ  
う  
ろ  
ぼ  
っ  
と  
ロ  
ボ  
ッ  
ト



## 8がつ るぼふいっしゅ ロボフィッシュ

およげ!



まだの方は

## 保護者様ページへ ご登録をお願いします!!

登録は  
コチラから!



<https://edu-hynx.athuman.com/migration/signup>

### STEP 1

専用サイトへ  
アクセスし  
以下の情報を入力!

- ・メールアドレス
- ・パスワード
- ・お通いの教室(選択)

※必ずお通いの教室を  
選択ください!

### STEP 2

入力いただいた  
メールアドレス宛に  
認証メールが  
届きます。  
会員情報などの  
必要項目の入力を  
お願いします。

登録完了

## ひゅうまんあかでみい ヒューマンアカデミー こどもちゃんねる

ろぼっ  
と  
ロボットたいけつ  
しているよ!  
みてみてね!

おうちのひとに  
やってもらおう!





みんなでいっしょに参加しよう!

ヒューマンアカデミージュニア ロボット教室

スペシャル

地区

イベント

開催!!

参加すると  
認定証がもらえるよ

抽選会でスペシャルグッズが  
当たるかも!?



地区イベントは誰でも気軽に参加可能!

各地区のロボット教室在籍生が改造レースとアイデアロボット発表会で  
普段の学びや取り組みの成果を披露!

改造レース部門

しょうがいぶつやデコボコがあるコースを進んで、  
ゴールをめざそう!

これまでに作ったロボットで参加しよう!

- プレプライマリー：3月「ロボコング」、4月「キックポーター」、5月「ロビット」
- プライマリー：4月「がたことレスキューたい」、5月「ウォーカータクシー」、  
6月「チャリダー」
- ベーシック：4月「ロボート」、5月「パカラー」、6月「スケボーマスター」
- ミドル：6月「ロボザウルス」

お友達・ご兄弟・一般の方の参加OK!

ロボットを借りて改造レースに参加してみよう!  
お友だちや家族と一緒に参加してね!

アイデアロボット発表会 全コース

どんなアイデアでもOK!  
キミが見せたいロボットをアピールしよう

どのコースの子ども  
さんかできるよ!

大阪  
(西日本地区)

7/31 水

大阪・ドーンセンター

エントリー受付中!

6月26日(水)17:00 締切

※西日本地区の受付期間となります。



YouTubeで  
改造レース  
見本動画  
公開中!



参加・観覧申込・  
詳細はこちら▶





第14回 ヒューマンアカデミージュニア

# ロボット教室 全国大会

アイデアコンテスト テクニカルコンテスト  
オリジナルロボットをつくって発表しよう!  
(アドバンスコース対象)  
「カップラーメン作り」にチャレンジ!

## 参加者募集!!

## エントリー受付中!

6月26日(水)17:00 締切

詳細の確認・参加申込はこちら



※エキシビジョンも開催予定!

各ロボット教室の先生・保護者・修了生の方が  
アイデアコンテストと同じルールで作品を発表!

過去の大会の様子を  
YouTubeで公開中!



# 8/24

AM 10:15 ~

会場 | 東京大学安田講堂



ロボット教室全国大会

観覧者にも  
特典あり!

観覧募集中! 参加申込はこちら▶

